



Cómo cambiar:
amortiguador de
maletero - **Renault**
Twingo C06 | Guía de
sustitución

VIDEO TUTORIAL

**i ¡Importante!**

Este procedimiento de sustitución puede ser utilizado para:

RENAULT TWINGO I (C06_) 1.2, RENAULT TWINGO I Furgón (S06_) 1.2, RENAULT TWINGO I (C06_) 1.2 16V, RENAULT TWINGO I (C06_) 1.0, RENAULT TWINGO I (C06_) 1.2 LPG

Los pasos a efectuar pueden variar ligeramente dependiendo del diseño del vehículo.

SUSTITUCIÓN: AMORTIGUADOR DE MALETERO -
RENAULT TWINGO C06. HERRAMIENTAS QUE PODRÍA
NECESITAR:

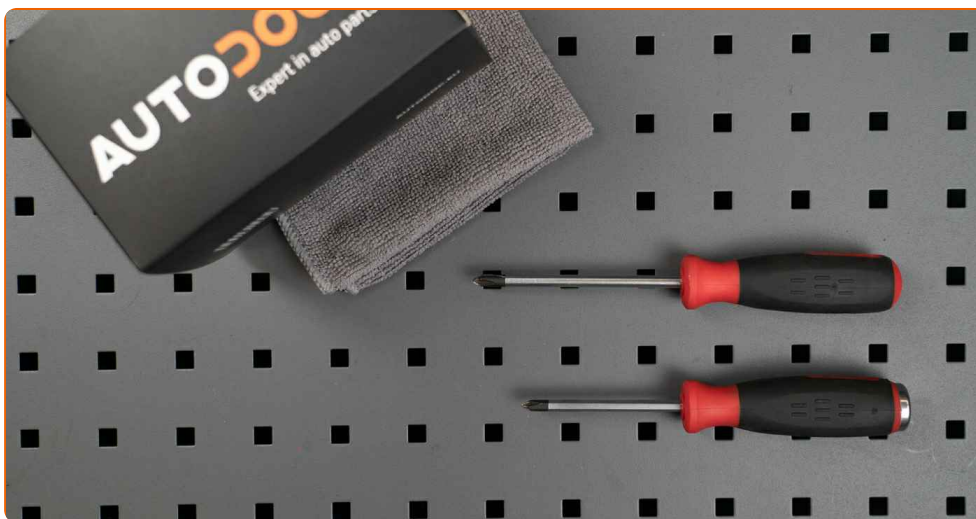

- Destornillador Plano

- Gato de transmisión hidráulica

COMPRAR HERRAMIENTAS

Sustitución: amortiguador de maletero - Renault Twingo C06. Consejo de AUTODOC:

- Los amortiguadores de gas derecho e izquierdo de la puerta del maletero deben reemplazarse simultáneamente.
- El procedimiento de reemplazo es idéntico para los amortiguadores de gas derecho e izquierdo de la puerta del maletero.
- Todo el trabajo debería ser realizado con el motor parado.

SUSTITUCIÓN: AMORTIGUADOR DE MALETERO - RENAULT TWINGO C06. REALICE LOS SIGUIENTES PASOS:

1

Abra la tapa del maletero.

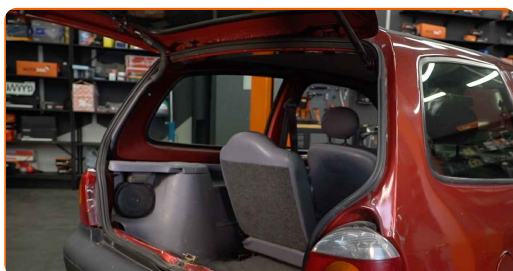

2

Sostenga la puerta del maletero. Utilice un gato de transmisión hidráulica.



- 3** Libere el anillo de seguridad que conecta el amortiguador de gas a la puerta del maletero. Utilice un destornillador plano.

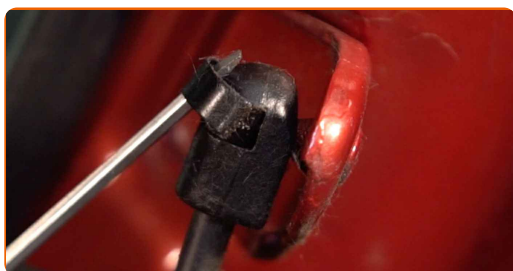

- 4** Libere el anillo de seguridad que conecta el amortiguador de gas a la carrocería del automóvil. Utilice un destornillador plano.

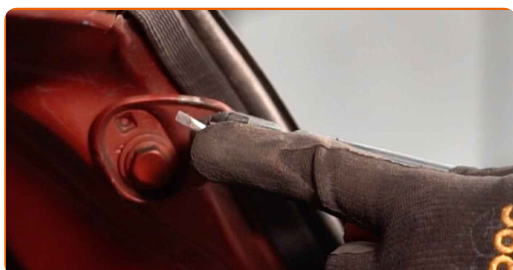

Sustitución: amortiguador de maletero - Renault Twingo C06. Consejo:

- Para evitar lesiones, asegúrese de sostener la puerta del maletero mientras desmonta los amortiguadores de gas.

- 5** Retire el amortiguador de gas de la puerta del maletero.

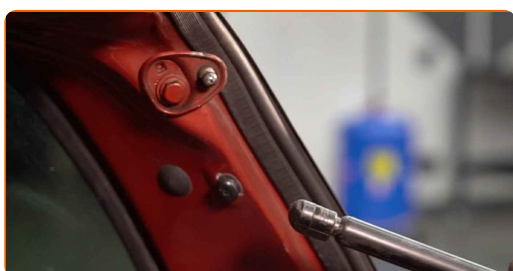

6

Instale el nuevo amortiguador de gas de la puerta del maletero.

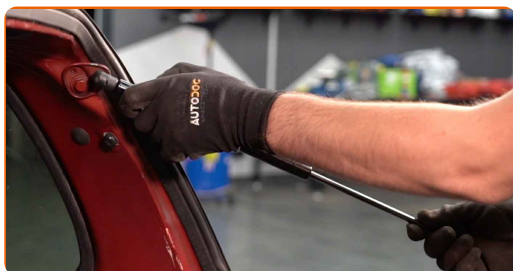

Sustitución: amortiguador de maletero - Renault Twingo C06. Los expertos de AUTODOC recomiendan:

- Para evitar lesiones, asegúrese de sostener la puerta del maletero mientras desmonta los amortiguadores de gas.

7

Haga encajar la arandela de ajuste que conecta el amortiguador de gas a la carrocería del automóvil.

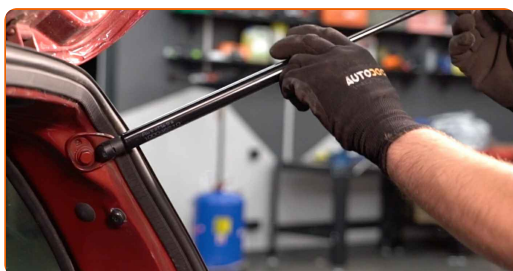

8

Haga encajar la arandela de ajuste que conecta el amortiguador de gas a la puerta del maletero.

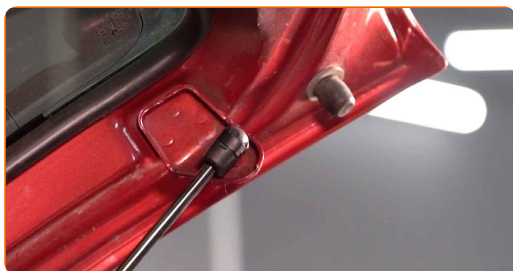

9

Extraiga el gato de transmisión hidráulica.

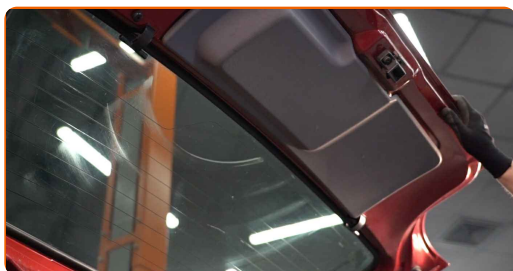

Sustitución: amortiguador de maletero - Renault Twingo C06. AUTODOC recomienda:

- Baje el gato hidráulico de transmisión suavemente, sin sacudidas, para evitar dañar los ensamblajes y mecanismos.
- Compruebe el estado de funcionamiento de los muelles de gas del maletero después de haberlos instalado.

10

Cierre la tapa del maletero.

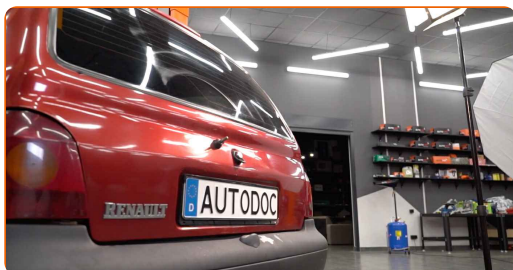

¡BIEN HECHO! 

[VER MÁS TUTORIALES](#)

AUTODOC – LAS PIEZAS DE REPUESTO DE CALIDAD Y ASEQUIBLES ONLINE

APLICACIÓN PARA MÓVIL AUTODOC: ATRAPE GRANDES OFERTAS Y REALICE COMPRAS CÓMODAMENTE



+ AUTODOC

GET IT ON  **Google Play**

 **Download on the App Store**

Download

UNA ENORME SELECCIÓN DE PIEZAS DE REPUESTO PARA SU COCHE

COMPRA PIEZAS DE REPUESTO PARA RENAULT

AMORTIGUADOR DE MALETERO: UNA AMPLIA SELECCIÓN

ELIJA PIEZAS DE COCHE PARA RENAULT TWINGO C06

AMORTIGUADOR DE MALETERO PARA RENAULT: COMPRE AHORA

AMORTIGUADOR DE MALETERO PARA RENAULT TWINGO C06: LAS MEJORES PROMOCIONES Y OFERTAS

RESPONSABILIDAD:

El documento contiene sólo los consejos y las recomendaciones que pueden ser útiles para Usted durante las obras de reparación y sustitución. AUTODOC no se responsabiliza por cualquier daño, detrimento y acto dañoso de la propiedad ocasionados durante las obras de reparación y sustitución como consecuencia del uso e interpretación incorrectos de la información proporcionada.

AUTODOC no se responsabiliza por cualesquier falta e imprecisión posibles en esta instrucción. La información proporcionada sirve exclusivamente para la familiarización y no puede sustituir la consulta de los especialistas.

AUTODOC no se responsabiliza por el uso incorrecto y de riesgo con daño del equipo de reparación, las herramientas y las piezas de recambio de coches. AUTODOC insiste en proceder con cuidado y seguir las normas de seguridad durante la realización de cualquier obra de reparación y sustitución. Recuerden que el uso de las piezas de recambio de mala calidad no le garantiza el nivel necesario de seguridad en las carreteras.

© Copyright 2023. Todos los contenidos de esta página web, especialmente textos, fotografías y gráficos, son protegidos por las leyes de copyright. Todos los derechos, entre los que se incluye la copia, divulgación a terceros, edición y traducción son propiedad de AUTODOC SE.