AUTODOC CLUB

Cómo cambiar: escobillas limpiaparabrisas de la parte trasera - **VW Caddy 3 Kombi** | Guía de sustitución

VIDEO TUTORIAL

¡Importante!

Este procedimiento de sustitución puede ser utilizado para:
VW Transporter T5 Bus (7HB, 7HJ, 7EB, 7EJ, 7EF, 7EG, 7HF, 7EC) 2.0 TDI, VW Transporter T5 Bus (7HB, 7HJ, 7EB, 7EJ, 7EF, 7EG, 7HF, 7EC) 2.0 TDI 4motion, VW Multivan T5 (7HM, 7HN, 7HF, 7EF, 7EM, 7EN) 2.0 TDI, VW Multivan T5 (7HM, 7HN, 7HF, 7EF, 7EM, 7EN) 2.0 TDI 4motion, VW Caddy III Furgón (2KA, 2KH, 2CA, 2CH) 1.9 TDI 4motion, VW Caddy III Familiar (2KB, 2KJ, 2CB, 2CJ) 1.6 BiFuel, VW Caddy III Furgón (2KA, 2KH, 2CA, 2CH) 1.6 BiFuel, VW Caddy III Furgón (2KA, 2KH, 2CA, 2CH) 2.0 TDI 4motion, VW Caddy III Furgón (2KA, 2KH, 2CA, 2CH) 2.0 TDI, VW Caddy III Familiar (2KB, 2KJ, 2CB, 2CJ) 2.0 TDI 16V 4motion, VW Caddy III Furgón (2KA, 2KH, 2CA, 2CH) 2.0 TDI 16V 4motion, VW Caddy III Familiar (2KB, 2KJ, 2CB, 2CJ) 2.0 TDI, VW Touran I (1T1, 1T2) 1.9 TDI, VW Touran I (1T1, 1T2) 1.6 FSI, VW Touran I (1T1, 1T2) 2.0 TDI, (+ 46)

Los pasos a efectuar pueden variar ligeramente dependiendo del diseño del vehículo.

SUSTITUCIÓN: ESCOBILLAS LIMPIAPARABRISAS - VW CADDY 3 KOMBI. HERRAMIENTAS QUE PODRÍA NECESITAR:

- Destornillador Plano

COMPRAR HERRAMIENTAS

Sustitución: escobillas limpiaparabrisas - VW Caddy 3 Kombi. AUTODOC recomienda:

- Por favor, tenga en cuenta: todos los trabajos en el coche - VW Caddy 3 Kombi - deberían ser efectuados con el motor apagado.

LLEVE A CABO LA SUSTITUCIÓN MANTENIENDO EL SIGUIENTE ORDEN:

1 Encienda el arranque. Empuje la palanca del limpiaparabrisas hacia una posición descendente.

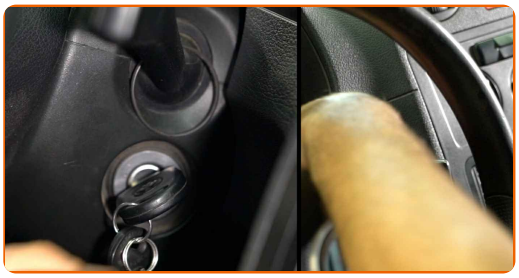

2 Apague el arranque. En el modo servicio, los limpiaparabrisas estarán en la posición superior.

3 Prepare los limpiaparabrisas nuevos.

4 Aparte la palanca de limpiaparabrisas fuera de la superficie de cristal hasta el fin.

5 Presione el clip de fijación. Retire la escobilla del brazo del limpiaparabrisas.

Sustitución: escobillas limpiaparabrisas - VW Caddy 3 Kombi. Consejo:

- Cuando reemplace la escobilla, tenga cuidado para prevenir que el brazo de limpiaparabrisas, con resorte incorporado, golpee el cristal.

6 Instale la nueva escobilla y presione con cuidado el brazo del limpiaparabrisas hacia abajo hasta el cristal.

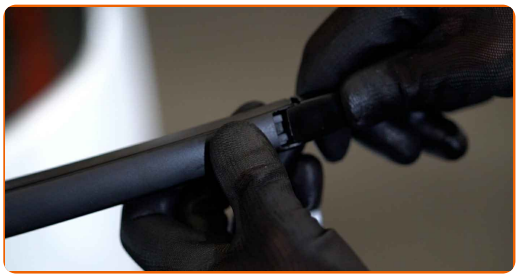

AUTODOC recomienda:

- No tome la escobilla del limpiaparabrisas por el borde de trabajo de goma para no dañar la capa de grafito.

7

Encienda el arranque. Empuje la palanca del limpiaparabrisas hacia una posición descendente. Al hacer esto, usted cambiará los limpiaparabrisas del modo servicio al modo operación.

Sustitución: escobillas limpiaparabrisas - VW Caddy 3 Kombi. Consejo de los expertos de AUTODOC:

- Asegúrese de que la cuchilla de goma de la escobilla está apretada perfectamente contra el cristal por toda la longitud.

¡BIEN HECHO!

VER MÁS TUTORIALES

AUTODOC — LAS PIEZAS DE REPUESTO DE CALIDAD Y ASEQUIBLES ONLINE

APLICACIÓN PARA MÓVIL AUTODOC: ATRAPE GRANDES OFERTAS Y REALICE COMPRAS CÓMODAMENTE

UNA ENORME SELECCIÓN DE PIEZAS DE REPUESTO PARA SU COCHE

COMPRE PIEZAS DE REPUESTO PARA VW

ESCOBILLAS LIMPIAPARABRISAS: UNA AMPLIA SELECCIÓN

ELIJA PIEZAS DE COCHE PARA VW CADDY 3 KOMBI

ESCOBILLAS LIMPIAPARABRISAS PARA VW: COMPRE AHORA

ESCOBILLAS LIMPIAPARABRISAS PARA VW CADDY 3 KOMBI: LAS MEJORES PROMOCIONES Y OFERTAS

ⓘ RESPONSABILIDAD:

El documento contiene sólo los consejos y las recomendaciones que pueden ser útiles para Usted durante las obras de reparación y sustitución. AUTODOC no se responsabiliza por cualquier daño, detrimento y acto dañoso de la propiedad ocasionados durante las obras de reparación y sustitución como consecuencia del uso e interpretación incorrectos de la información proporcionada.

AUTODOC no se responsabiliza por cualesquier falta e imprecisión posibles en esta instrucción. La información proporcionada sirve exclusivamente para la familiarización y no puede sustituir la consulta de los especialistas.

AUTODOC no se responsabiliza por el uso incorrecto y de riesgo con daño del equipo de reparación, las herramientas y las piezas de recambio de coches. AUTODOC insiste en proceder con cuidado y seguir las normas de seguridad durante la realización de cualquier obra de reparación y sustitución. Recuerden que el uso de las piezas de recambio de mala calidad no le garantiza el nivel necesario de seguridad en las carreteras.

© Copyright 2021. Todos los contenidos de esta página web, especialmente textos, fotografías y gráficos, son protegidos por las leyes de copyright. Todos los derechos, entre los que se incluye la copia, divulgación a terceros, edición y traducción son propiedad de AUTODOC GmbH.