



Cómo cambiar: bieletas  
de suspensión de la parte  
delantera - **BMW E92** |  
Guía de sustitución

## VIDEO TUTORIAL

**i ¡Importante!**

Este procedimiento de sustitución puede ser utilizado para:

BMW 3 Touring (E91) 325i 3.0, BMW 3 Touring (E91) 318d 2.0, BMW 3 Berlina (E90) 318d 2.0, BMW 3 Touring (E91) 318i 2.0, BMW 3 Touring (E91) 316d 2.0, BMW Z4 Roadster (E89) sDrive 20 i, BMW Z4 Roadster (E89) sDrive 28 i, BMW 1 Coupé (E82) 118d 2.0, BMW 3 Coupé (E92) 318i 2.0, BMW 3 Cabrio (E93) 318i 2.0, BMW 3 Cabrio (E93) 325d 3.0, BMW 1 Hatchback (E81) 116i 1.6, BMW 1 Hatchback (E81) 120d 2.0, BMW 3 Berlina (E90) 320i 2.0, BMW 3 Berlina (E90) 325i 2.5, (+ 89)

Los pasos a efectuar pueden variar ligeramente dependiendo del diseño del vehículo.

**SUSTITUCIÓN: BIELETAS DE SUSPENSIÓN - BMW E92.  
LISTA DE LAS HERRAMIENTAS QUE VA A NECESITAR:**



- Cepillo de alambre
- Aerosol WD-40
- Limpiador de frenos
- Grasa de cobre
- Llave Combinada n.º 16
- Llave Combinada n.º 17
- Llave de vaso n.º 16
- Llave de vaso n.º 17
- Broca hexagonal No. H5
- Llave de impacto para llantas n.º 17
- Llave de trinquete
- Llave dinamométrica
- Cuñas para ruedas

**COMPRAR HERRAMIENTAS**

**AUTODOC recomienda:**

- Sustituya la bieleta o enlace estabilizador delantero en un BMW E92 por pares.
- El procedimiento de sustitución es idéntico para ambas bieletas de un mismo eje.
- Todo el trabajo debería ser realizado con el motor parado.

**SUSTITUCIÓN: BIELETAS DE SUSPENSIÓN - BMW E92. SECUENCIA DE PASOS RECOMENDADA:**

**1** Asegure las ruedas con cuñas.

**2** Afloje los pernos de fijación de la rueda. Utilice una llave de impacto para llanta # 17.

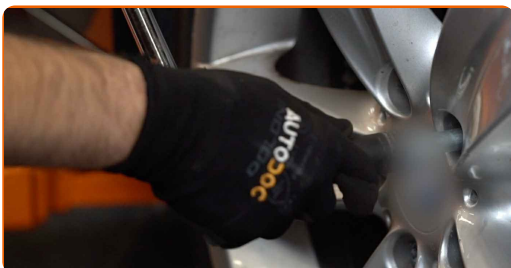

**3** Levante la parte delantera del automóvil y fije la posición sobre los pedestales.



**4** Desatornille los pernos de la rueda.



**AUTODOC recomienda:**

- ¡Importante! Sostenga la rueda mientras desenrosca los pernos de sujeción.  
BMW E92

**5** Retire la rueda.

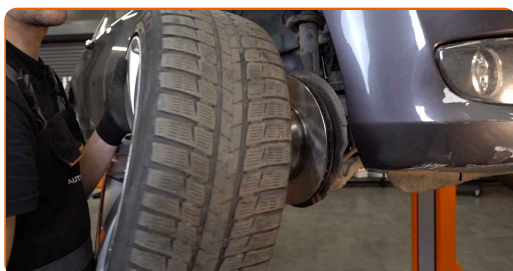

**6.1** Limpie las sujeciones de la bieleta o enlace estabilizador.

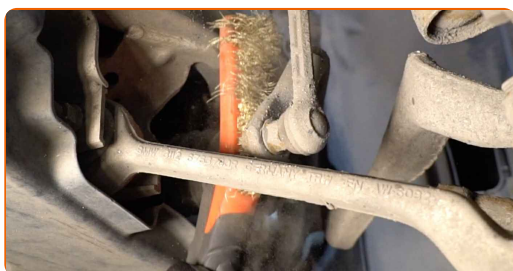

**6.2** Use un cepillo de alambre. Use el aerosol WD-40.

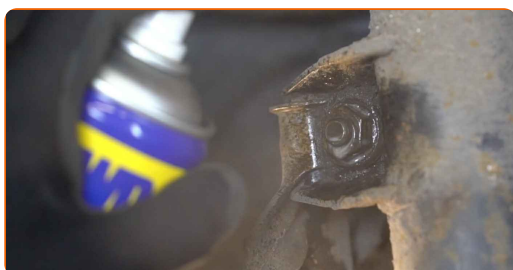

- 7** Desatornille la sujeción que conecta la bieleta de barra estabilizadora al amortiguador. Usa una llave mixta del n.º 17. Use un vaso de impacto del n.º 17. Utilice una llave de trinquete.

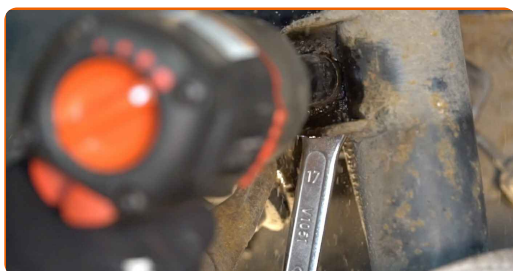

- 8** Desconecte el soporte de fijación del latiguillo de freno.

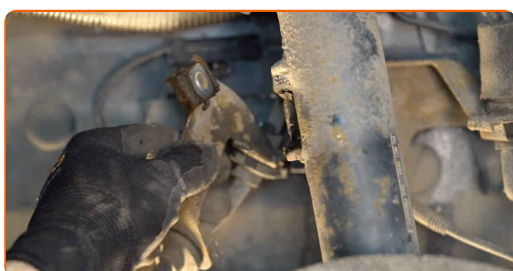

- 9** Desatornille la sujeción que conecta la bieleta a la barra estabilizadora. Usa una llave mixta del n.º 16. Usa una llave mixta del n.º 17.

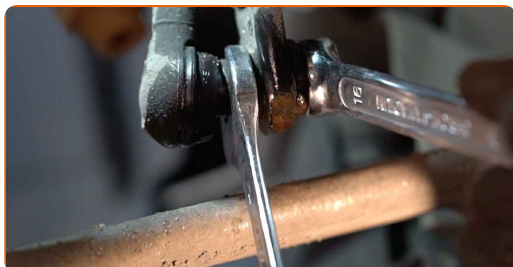

- 10** Retire el enlace estabilizador de estabilidad transversal.

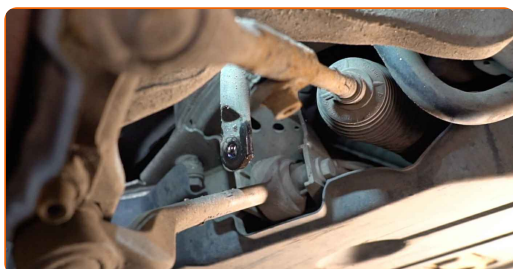

Sustitución: bieletas de suspensión - BMW E92. Los profesionales recomiendan:

- Inspeccione los casquillos del estabilizador. En caso necesario, sustitúyalos.

**11** Limpie los asientos de montaje de la bieleta de barra estabilizadora. Use un cepillo de alambre. Use el aerosol WD-40.

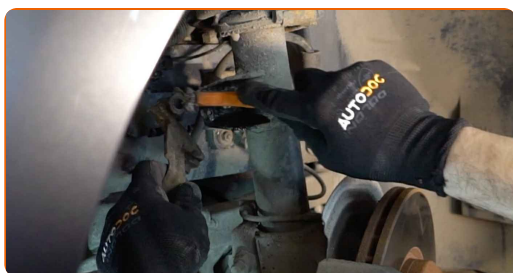

**12** Instale la barra nueva, atornille las fijaciones.

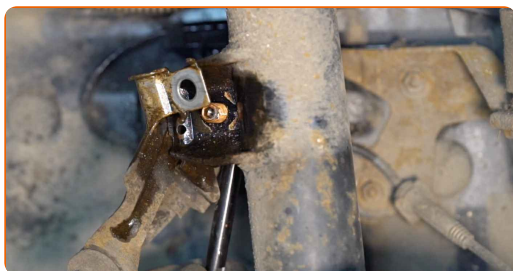

**13** Instale el soporte en el strut.

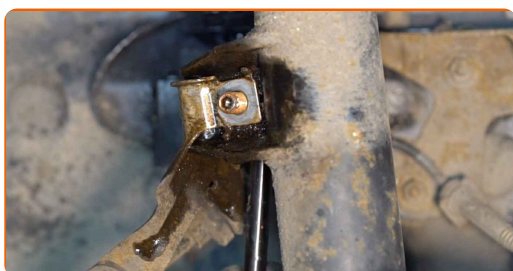



- 14** Apriete la sujeción que conecta la bieleta a la barra estabilizadora. Use una llave mixta del n.º 16. Use Vaso HEX No. H5. Use un vaso de impacto del n.º 16. Utilice una llave dinamométrica. Apriételo a un par de 58 Nm.

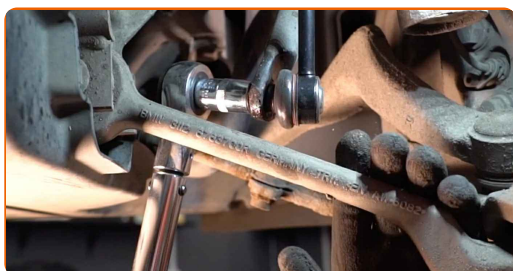

- 15** Apriete la sujeción que conecta la bieleta de barra estabilizadora al amortiguador. Use una llave mixta del n.º 16. Use Vaso HEX No. H5. Use un vaso de impacto del n.º 16. Utilice una llave dinamométrica. Apriételo a un par de 58 Nm.

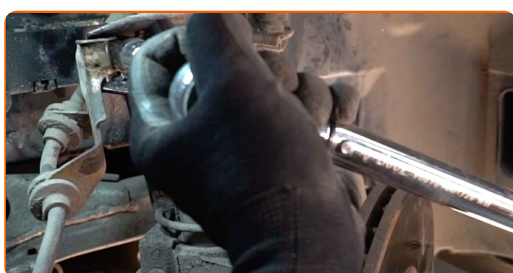

- 16** Trate la superficie donde el disco del freno entra en contacto con la llanta de la rueda. Use grasa de cobre.

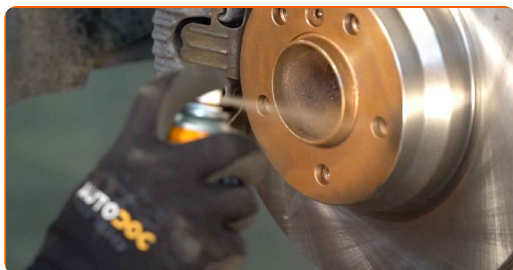

- 17** Limpie la superficie de la pinza del freno. Use un limpiador de frenos.





**AUTODOC recomienda:**

- Sustitución: bieletas de suspensión - BMW E92. Después de haber aplicado el spray, espere unos minutos.

**18**

Instale la rueda.

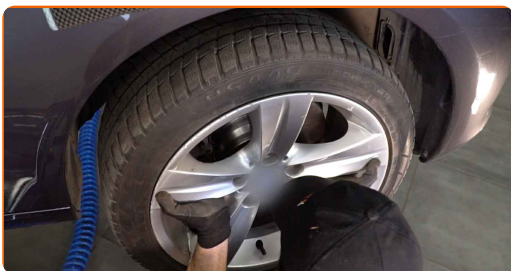

**AUTODOC recomienda:**

- ¡Advertencia! Para evitar lesiones, debe sostener la rueda mientras atornilla los pernos de sujeción del coche. BMW E92

**19**

Atornille los pernos de la rueda. Utilice una llave de impacto para llanta # 17.

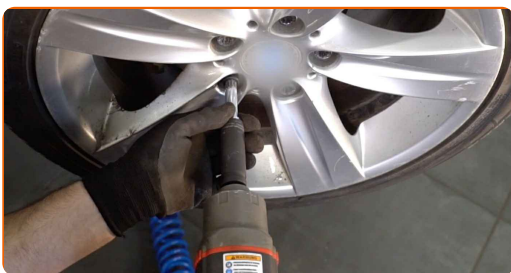

**20**

Baje el automóvil y, manteniendo el orden cruzado, apriete los pernos de fijación de las ruedas. Utilice una llave de impacto para llanta # 17. Utilice una llave dinamométrica. Apriételo a un par de 120 Nm.

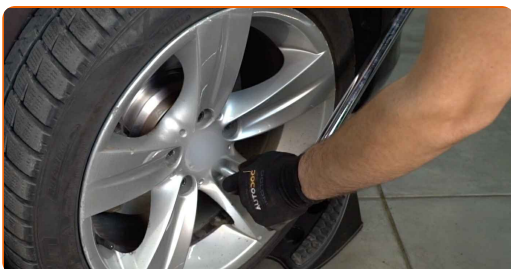

21

Retire los gatos y las cuñas.



**¡BIEN HECHO!** 

**VER MÁS TUTORIALES**

## **AUTODOC – LAS PIEZAS DE REPUESTO DE CALIDAD Y ASEQUIBLES ONLINE**

**APLICACIÓN PARA MÓVIL AUTODOC: ATRAPE GRANDES OFERTAS Y REALICE COMPRAS CÓMODAMENTE**



**+ AUTODOC**

GET IT ON  
**Google Play**

Download on the  
**App Store**

**Download**

**UNA ENORME SELECCIÓN DE PIEZAS DE REPUESTO PARA SU COCHE**

**COMPRE PIEZAS DE REPUESTO PARA BMW**

**BIELETAS DE SUSPENSIÓN: UNA AMPLIA SELECCIÓN**

**ELIJA PIEZAS DE COCHE PARA BMW E92**

**BIELETAS DE SUSPENSIÓN PARA BMW: COMPRE AHORA**

**BIELETAS DE SUSPENSIÓN PARA BMW E92: LAS MEJORES PROMOCIONES Y OFERTAS**

## **RESPONSABILIDAD:**

El documento contiene sólo los consejos y las recomendaciones que pueden ser útiles para Usted durante las obras de reparación y sustitución. AUTODOC no se responsabiliza por cualquier daño, detrimento y acto dañoso de la propiedad ocasionados durante las obras de reparación y sustitución como consecuencia del uso e interpretación incorrectos de la información proporcionada.

AUTODOC no se responsabiliza por cualesquier falta e imprecisión posibles en esta instrucción. La información proporcionada sirve exclusivamente para la familiarización y no puede sustituir la consulta de los especialistas.

AUTODOC no se responsabiliza por el uso incorrecto y de riesgo con daño del equipo de reparación, las herramientas y las piezas de recambio de coches. AUTODOC insiste en proceder con cuidado y seguir las normas de seguridad durante la realización de cualquier obra de reparación y sustitución. Recuerden que el uso de las piezas de recambio de mala calidad no le garantiza el nivel necesario de seguridad en las carreteras.

© Copyright 2023. Todos los contenidos de esta página web, especialmente textos, fotografías y gráficos, son protegidos por las leyes de copyright. Todos los derechos, entre los que se incluye la copia, divulgación a terceros, edición y traducción son propiedad de AUTODOC SE.