

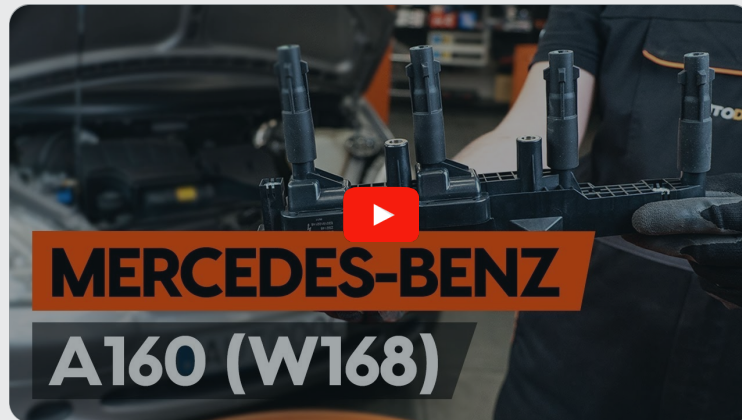

Cómo cambiar: bobina  
de encendido - **Mercedes**  
**W168** | Guía de  
sustitución

## VIDEO TUTORIAL



### ¡Importante!

Este procedimiento de sustitución puede ser utilizado para:

MERCEDES-BENZ Clase A (W168) A 140 (168.031, 168.131), MERCEDES-BENZ Clase A (W168) A 190 (168.032, 168.132), MERCEDES-BENZ Vaneo (W414) 1.6 (414.700), MERCEDES-BENZ Vaneo (W414) 1.9 (414.700), MERCEDES-BENZ Clase A (W168) A 210 (168.035, 168.135)

Los pasos a efectuar pueden variar ligeramente dependiendo del diseño del vehículo.

SUSTITUCIÓN: BOBINA DE ENCENDIDO - MERCEDES  
W168. HERRAMIENTAS USTED NECESITA:



- Llave de vaso n° E11
- Llave de trinquete
- Llave dinamométrica
- Cubrequardabarros

**COMPRAR HERRAMIENTAS**

Sustitución: bobina de encendido - Mercedes W168. AUTODOC recomienda:

- El procedimiento de sustitución es el mismo para las bobinas de ignición de todos los cilindros.
- Todo el trabajo debería ser realizado con el motor parado.

## SUSTITUCIÓN: BOBINA DE ENCENDIDO - MERCEDES W168. REALICE LOS SIGUIENTES PASOS:

1 Abra la capota.

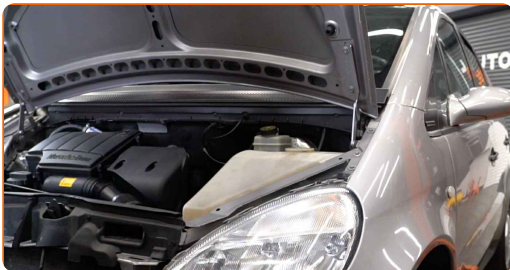

2 Utilice un protector de aletas para evitar daños en la pintura y en las partes de plástico del automóvil.

3 Desconecte el conector de la bobina de ignición.



4 Destornille la atadura de la bobina del encendido. Use un vaso de impacto del n.º E11. Utilice una llave de trinquete.

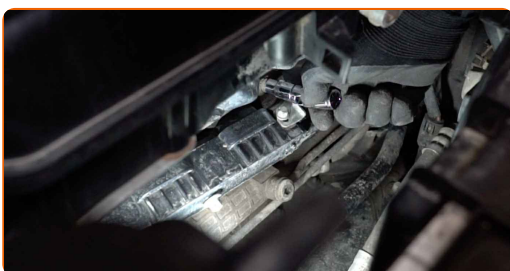

5

Saque la bobina de ignición del pozo de la bujía.



6

Instale la nueva bobina de ignición en el pozo de la bujía. Asegúrese de que escucha un sonido clic indicando que está bloqueado en su lugar.



7

Apriete la atadura de la bobina del encendido. Use un vaso de impacto del n.º E11. Utilice una llave dinamométrica. Apriételo a un par de 12 Nm.

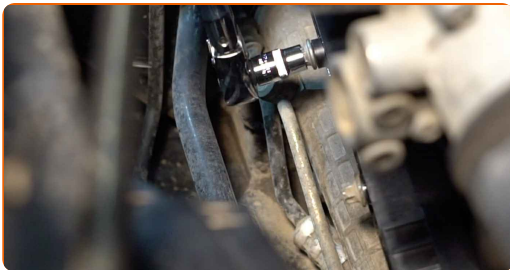

8

Enchufe el conector de la bobina de encendido.



**9** Pongan en marcha el motor por unos minutos. Esto es necesario para asegurarse de que el componente funciona correctamente.



**10** Apague el motor.



**11** Retire el protector de aletas del guardabarros.

**12** Cierre la capota.

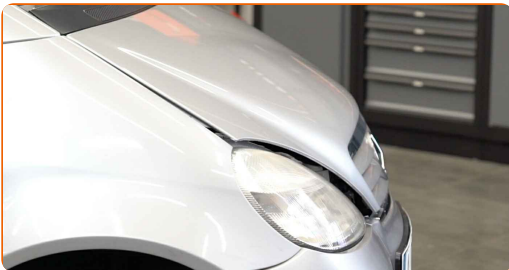

**¡BIEN HECHO!** 

**VER MÁS TUTORIALES**

## AUTODOC – LAS PIEZAS DE REPUESTO DE CALIDAD Y ASEQUIBLES ONLINE

APLICACIÓN PARA MÓVIL AUTODOC: ATRAPE GRANDES OFERTAS Y REALICE COMPRAS CÓMODAMENTE



**AUTODOC+**

GET IT ON  
**Google Play**

Download on the  
**App Store**

**Download**

**UNA ENORME SELECCIÓN DE PIEZAS DE REPUESTO PARA SU COCHE**

**COMPRA PIEZAS DE REPUESTO PARA MERCEDES**

**BOBINA DE ENCENDIDO: UNA AMPLIA SELECCIÓN**

**ELIJA PIEZAS DE COCHE PARA MERCEDES W168**

**BOBINA DE ENCENDIDO PARA MERCEDES: COMPRA AHORA**

**BOBINA DE ENCENDIDO PARA MERCEDES W168: LAS MEJORES PROMOCIONES Y OFERTAS**

## **RESPONSABILIDAD:**

El documento contiene sólo los consejos y las recomendaciones que pueden ser útiles para Usted durante las obras de reparación y sustitución. AUTODOC no se responsabiliza por cualquier daño, detrimento y acto dañoso de la propiedad ocasionados durante las obras de reparación y sustitución como consecuencia del uso e interpretación incorrectos de la información proporcionada.

AUTODOC no se responsabiliza por cualesquier falta e imprecisión posibles en esta instrucción. La información proporcionada sirve exclusivamente para la familiarización y no puede sustituir la consulta de los especialistas.

AUTODOC no se responsabiliza por el uso incorrecto y de riesgo con daño del equipo de reparación, las herramientas y las piezas de recambio de coches. AUTODOC insiste en proceder con cuidado y seguir las normas de seguridad durante la realización de cualquier obra de reparación y sustitución. Recuerden que el uso de las piezas de recambio de mala calidad no le garantiza el nivel necesario de seguridad en las carreteras.

© Copyright 2022. Todos los contenidos de esta página web, especialmente textos, fotografías y gráficos, son protegidos por las leyes de copyright. Todos los derechos, entre los que se incluye la copia, divulgación a terceros, edición y traducción son propiedad de AUTODOC GmbH.