



Cómo cambiar: filtro de
polen - **Audi A3 8PA** |
Guía de sustitución

VIDEO TUTORIAL



¡Importante!

Este procedimiento de sustitución puede ser utilizado para:

AUDI A3 Hatchback (8P1) 1.6 E-Power, AUDI A3 Sportback (8PA) 1.6 E-Power, AUDI TT Coupé (8J3) 2.0 TFSI, AUDI TT Coupé (8J3) 2.0 TFSI quattro, AUDI TT Roadster (8J9) 2.0 TFSI, AUDI TT Roadster (8J9) 2.0 TFSI quattro, AUDI A3 Sportback (8PA) RS3 quattro, AUDI A3 Cabrio (8P7) 1.4 TFSI, AUDI TT Coupé (8J3) 2.5 RS quattro, AUDI Q3 (8UB, 8UG) 2.0 TDI quattro, AUDI Q3 (8UB, 8UG) 2.0 TFSI quattro, AUDI Q3 (8UB, 8UG) 2.0 TDI, AUDI A3 Hatchback (8P1) 2.0 FSI, AUDI A3 Hatchback (8P1) 1.6, AUDI A3 Hatchback (8P1) 2.0 TDI 16V, (+ 47)

Los pasos a efectuar pueden variar ligeramente dependiendo del diseño del vehículo.

Sustitución: filtro de polen - Audi A3 8PA. Los expertos de AUTODOC recomiendan:

- Cambie el filtro de habitáculo no menos de una vez cada medio año, en el inicio de la temporada de primavera y la de otoño.
- Respete los plazos, las recomendaciones y los requisitos de uso de las piezas de recambio proporcionados por el fabricante.
- Si el flujo de aire en el habitáculo se ha disminuido bruscamente, sustituya el filtro antes de lo que está previsto en el plan de mantenimiento técnico.
- Sustitución: filtro de polen - Audi A3 8PA. Realice los siguientes pasos:

LLEVE A CABO LA SUSTITUCIÓN MANTENIENDO EL SIGUIENTE ORDEN:

1

Mueva el asiento del pasajero completamente hacia atrás.



2

Desatornille las sujeciones del panel de revestimiento inferior.

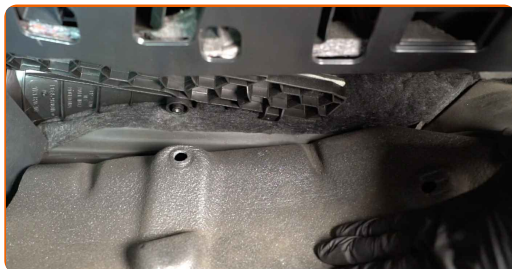

3

Doble el revestimiento inferior hacia arriba.



4

Quite la tapa del cuerpo del filtro de habitáculo.



AUTODOC recomienda:

- Sustitución: filtro de polen - Audi A3 8PA. No aplique una fuerza excesiva al retirar la pieza, ya que esto podría dañarla.

5

Saque el filtro de habitáculo.



Sustitución: filtro de polen - Audi A3 8PA. Consejo de los expertos de AUTODOC:

- No trate de limpiar y volver a usar el mismo filtro, esto afectará la calidad de limpieza del aire en el habitáculo del vehículo.

6

Instale el filtro de cabina en su asiento de montaje.



AUTODOC recomienda:

- Sustitución: filtro de polen - Audi A3 8PA. Asegúrese de colocar el elemento filtrante en la posición correcta. Evite la desalineación.
- Tenga en cuenta la marca de la dirección de la corriente de aire en el filtro.
- ¡Atención! Utilice filtros de calidad - Audi A3 8PA.

7

Instale la tapa del cuerpo del filtro de habitáculo. Asegúrese de que escucha un sonido clic indicando que está bloqueado en su lugar.



AUTODOC recomienda:

- Sustitución: filtro de polen - Audi A3 8PA. No aplique una fuerza excesiva durante la instalación. Esto podría dañar las sujeciones.

- 8 Instale la cubierta inferior de la guantera.



- 9 Atornille las sujeciones del panel de revestimiento inferior.



- 10 Vuelva a colocar el asiento del pasajero en su posición original.



- 11 Encienda el arranque.

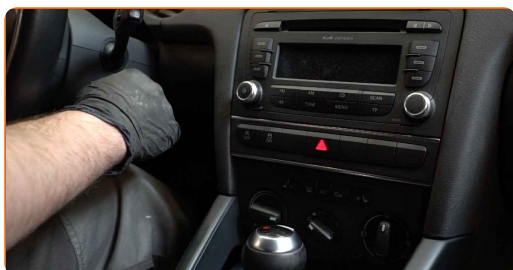

- 12 Encienda el sistema de aire acondicionado. Esto es necesario para asegurarse de que el componente funciona correctamente.



13

Apague el arranque.

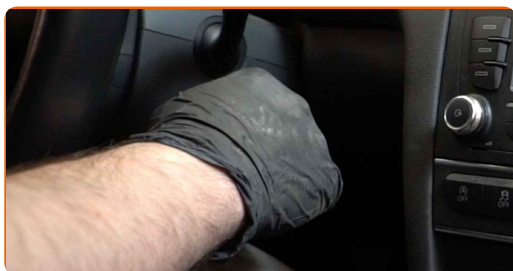

¡BIEN HECHO! 

VER MÁS TUTORIALES

AUTODOC – LAS PIEZAS DE REPUESTO DE CALIDAD Y ASEQUIBLES ONLINE

APLICACIÓN PARA MÓVIL AUTODOC: ATRAPE GRANDES OFERTAS Y REALICE COMPRAS CÓMODAMENTE



AUTODOC

GET IT ON
Google Play

Download on the
App Store

Download

UNA ENORME SELECCIÓN DE PIEZAS DE REPUESTO PARA SU COCHE

COMPRA PIEZAS DE REPUESTO PARA AUDI

FILTRO DE POLEN: UNA AMPLIA SELECCIÓN

ELIJA PIEZAS DE COCHE PARA AUDI A3 8PA**FILTRO DE POLEN PARA AUDI: COMPRE AHORA****FILTRO DE POLEN PARA AUDI A3 8PA: LAS MEJORES
PROMOCIONES Y OFERTAS**

ⓘ RESPONSABILIDAD:

El documento contiene sólo los consejos y las recomendaciones que pueden ser útiles para Usted durante las obras de reparación y sustitución. AUTODOC no se responsabiliza por cualquier daño, detrimento y acto dañoso de la propiedad ocasionados durante las obras de reparación y sustitución como consecuencia del uso e interpretación incorrectos de la información proporcionada.

AUTODOC no se responsabiliza por cualesquier falta e imprecisión posibles en esta instrucción. La información proporcionada sirve exclusivamente para la familiarización y no puede sustituir la consulta de los especialistas.

AUTODOC no se responsabiliza por el uso incorrecto y de riesgo con daño del equipo de reparación, las herramientas y las piezas de recambio de coches. AUTODOC insiste en proceder con cuidado y seguir las normas de seguridad durante la realización de cualquier obra de reparación y sustitución. Recuerden que el uso de las piezas de recambio de mala calidad no le garantiza el nivel necesario de seguridad en las carreteras.

© Copyright 2021. Todos los contenidos de esta página web, especialmente textos, fotografías y gráficos, son protegidos por las leyes de copyright. Todos los derechos, entre los que se incluye la copia, divulgación a terceros, edición y traducción son propiedad de AUTODOC GmbH.