AUTODOC CLUB

Cómo cambiar: correa poli V - **Audi A4 B7** | Guía de sustitución

VIDEO TUTORIAL

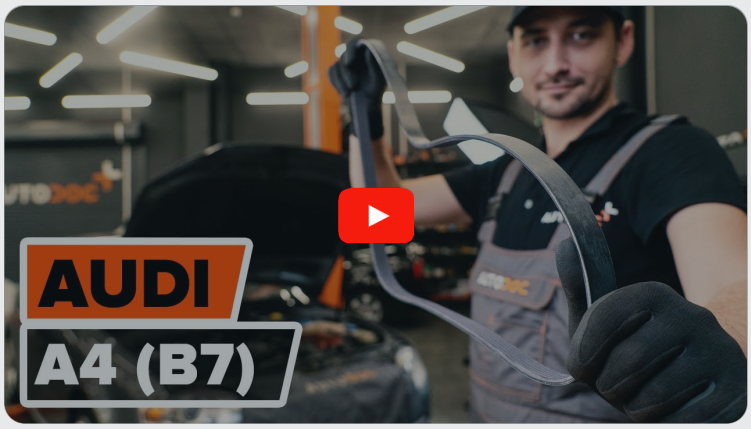

¡Importante!

Este procedimiento de sustitución puede ser utilizado para:
AUDI A4 B6 Berlina (8E2) 1.8 T, AUDI A4 B6 Berlina (8E2) 2.0, AUDI A4 B6 Berlina (8E2) 1.6, AUDI A4 B6 Avant (8E5) 1.6, AUDI A4 B6 Avant (8E5) 2.0, AUDI A4 B6 Berlina (8E2) 2.0 FSI, AUDI A4 B6 Avant (8E5) 2.0 FSI, AUDI A4 B6 Berlina (8E2) 1.8 T quattro, AUDI A4 B6 Avant (8E5) 1.8 T, AUDI A4 B6 Avant (8E5) 1.8 T quattro, AUDI A4 B6/B7 Cabrio (8H7, 8HE) 1.8 T, AUDI A4 B6/B7 Cabrio (8H7, 8HE) 1.8 T quattro, AUDI A4 B7 Berlina (8EC) 2.0 TFSI quattro, AUDI A4 B7 Berlina (8EC) 1.8 T, AUDI A4 B7 Berlina (8EC) 1.8 T quattro, (+ 14)

Los pasos a efectuar pueden variar ligeramente dependiendo del diseño del vehículo.

SUSTITUCIÓN: CORREA POLI V - AUDI A4 B7.
HERRAMIENTAS USTED QUE VA A NECESITAR:

- Llave Combinada n.º 17
- Cubreguardabarros

COMPRAR HERRAMIENTAS

Sustitución: correa poli v - Audi A4 B7. Consejo de los expertos de AUTODOC:

- Todo el trabajo debería ser realizado con el motor parado.

SUSTITUCIÓN: CORREA POLI V - AUDI A4 B7. REALICE LOS SIGUIENTES PASOS:

1 Abra la capota.

2 Utilice un protector de aletas para evitar daños en la pintura y en las partes de plástico del automóvil.

3 Quite la tapa decorativa del motor.

AUTODOC recomienda:

- Sustitución: correa poli v - Audi A4 B7. No aplique una fuerza excesiva al retirar la pieza, ya que esto podría dañarla.

4 Tire hacia un lado la polea tensora de la correa acanalada en V. Usa una llave mixta del n.º 17.

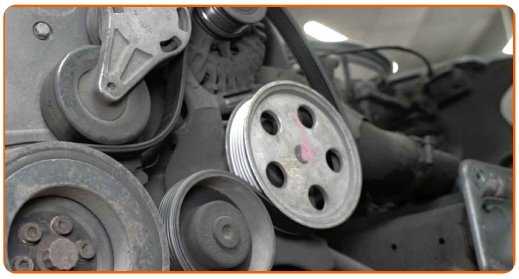

5 Retire la correa acanalada en V.

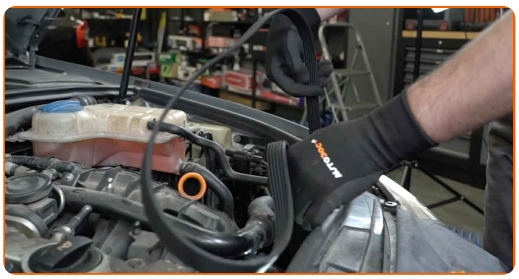

Sustitución: correa poli v - Audi A4 B7. AUTODOC recomienda:

- Compruebe el estado de la polea tensora y del rodillo guía. Reemplácelos si fuera necesario.

6 Vuelva a colocar la polea tensora en su posición inicial. Usa una llave mixta del n.º 17.

7 Instale la correa acanalada en V.

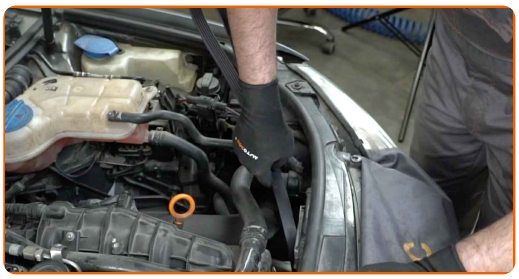

Sustitución: correa poli v - Audi A4 B7. Consejo:

- Asegúrese de que la correa acanalada en V se adapta ajustadamente a todas las poleas.

8 Tire hacia un lado la polea tensora de la correa acanalada en V. Usa una llave mixta del n.º 17.

9 Coloque la correa acanalada en V en la polea tensora.

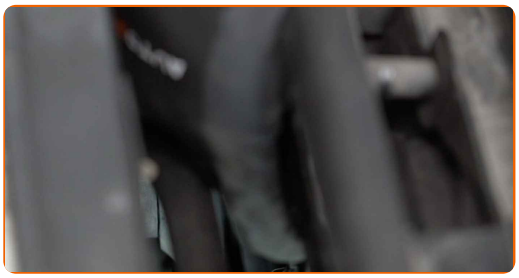

10 Vuelva a colocar la polea tensora en su posición inicial. Usa una llave mixta del n.º 17.

11 Pongan en marcha el motor por unos minutos. Esto es necesario para asegurarse de que el componente funciona correctamente.

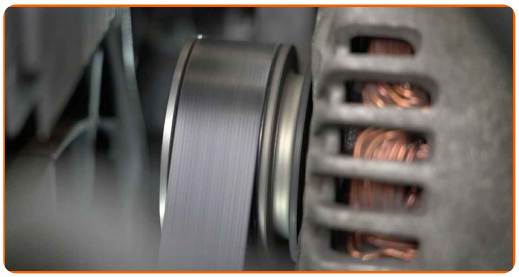

12 Apague el motor.

13 Instale la tapa decorativa del motor y ciérrela.

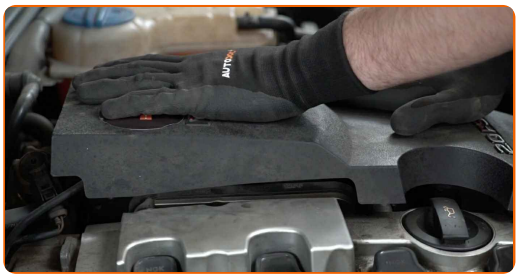

AUTODOC recomienda:

- Sustitución: correa poli v - Audi A4 B7. No aplique una fuerza excesiva durante la instalación. Esto podría causar daños a la pieza.
- Asegúrese de que la cubierta del motor esté bien asentada. No debería desplazarse con respecto a las sujeciones guía.

14 Retire el protector de aletas del guardabarros.

15 Cierre la capota.

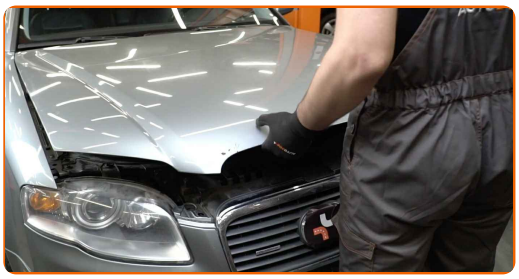

¡BIEN HECHO!

VER MÁS TUTORIALES

AUTODOC — LAS PIEZAS DE REPUESTO DE CALIDAD Y ASEQUIBLES ONLINE

UNA ENORME SELECCIÓN DE PIEZAS DE REPUESTO PARA SU COCHE

COMPRE PIEZAS DE REPUESTO PARA AUDI

CORREA POLI V: UNA AMPLIA SELECCIÓN

ELIJA PIEZAS DE COCHE PARA AUDI A4 B7

CORREA POLI V PARA AUDI: COMPRE AHORA

CORREA POLI V PARA AUDI A4 B7: LAS MEJORES PROMOCIONES Y OFERTAS

ⓘ RESPONSABILIDAD:

El documento contiene sólo los consejos y las recomendaciones que pueden ser útiles para Usted durante las obras de reparación y sustitución. AUTODOC no se responsabiliza por cualquier daño, detrimento y acto dañoso de la propiedad ocasionados durante las obras de reparación y sustitución como consecuencia del uso e interpretación incorrectos de la información proporcionada.

AUTODOC no se responsabiliza por cualesquier falta e imprecisión posibles en esta instrucción. La información proporcionada sirve exclusivamente para la familiarización y no puede sustituir la consulta de los especialistas.

AUTODOC no se responsabiliza por el uso incorrecto y de riesgo con daño del equipo de reparación, las herramientas y las piezas de recambio de coches. AUTODOC insiste en proceder con cuidado y seguir las normas de seguridad durante la realización de cualquier obra de reparación y sustitución. Recuerden que el uso de las piezas de recambio de mala calidad no le garantiza el nivel necesario de seguridad en las carreteras.

© Copyright 2022. Todos los contenidos de esta página web, especialmente textos, fotografías y gráficos, son protegidos por las leyes de copyright. Todos los derechos, entre los que se incluye la copia, divulgación a terceros, edición y traducción son propiedad de AUTODOC GmbH.