



Cómo cambiar: pastillas
de freno de la parte
trasera - **AUDI A3 Berlina**
(8VS, 8VM) | Guía de
sustitución

VÍDEO TUTORIAL SIMILAR



Este vídeo muestra el procedimiento de sustitución de una pieza similar en otro vehículo

¡Importante!

Este procedimiento de sustitución puede ser utilizado para:

AUDI A3 Berlina (8VS, 8VM) 1.4 TFSI, AUDI A3 Berlina (8VS, 8VM) S3 quattro, AUDI A3 Berlina (8VS, 8VM) 2.0 TDI, AUDI A3 Berlina (8VS, 8VM) 1.2 TFSI, AUDI A3 Berlina (8VS, 8VM) 1.6 TDI, AUDI A3 Berlina (8VS, 8VM) 1.8 TFSI quattro, AUDI A3 Berlina (8VS, 8VM) 1.8 TFSI, AUDI A3 Berlina (8VS, 8VM) 2.0 TDI quattro, AUDI A3 Berlina (8VS, 8VM) 1.4 TSI, AUDI A3 Berlina (8VS, 8VM) 1.6 TDI quattro, AUDI A3 Berlina (8VS, 8VM) 2.0 TFSI, AUDI A3 Berlina (8VS, 8VM) 1.0 TFSI, AUDI A3 Berlina (8VS, 8VM) 2.0 TFSI quattro, AUDI A3 Berlina (8VS, 8VM) 1.5 TFSI, AUDI A3 Berlina (8VS, 8VM) 30 TFSI, (+ 6)

Los pasos a efectuar pueden variar ligeramente dependiendo del diseño del vehículo.

Este tutorial ha sido creado basándose en el procedimiento de sustitución de una pieza de coche similar en: VW Golf VII Hatchback (5G1, BQ1, BE1, BE2) 1.8 TSI

Sustitución: pastillas de freno - AUDI A3 Berlina (8VS, 8VM). Consejo de AUTODOC:

- Lleven a cabo la sustitución de las pastillas de freno con el juego para cada eje. Esto garantizará el frenaje eficaz.
- El procedimiento de sustitución es idéntico para todas las pastillas de freno de un mismo eje.
- Por favor, tenga en cuenta: todos los trabajos en el coche - AUDI A3 Berlina (8VS, 8VM) - deberían ser efectuados con el motor apagado.

LLEVE A CABO LA SUSTITUCIÓN MANTENIENDO EL SIGUIENTE ORDEN:

1 Abra la capota. Desatornille el tapón del depósito del líquido de frenos.

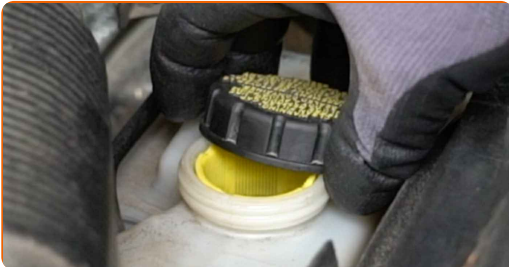

2 Asegure las ruedas con cuñas.

3 Afloje los pernos de fijación de la rueda. Utilice una llave de impacto para llanta # 17.

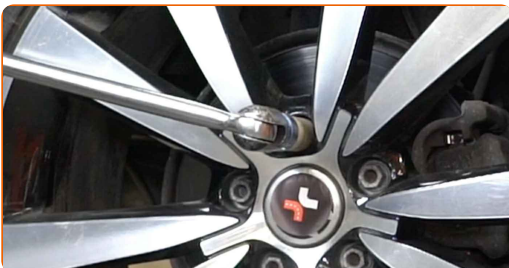

4 Levante el coche.

Sustitución: pastillas de freno - AUDI A3 Berlina (8VS, 8VM). Consejo de AUTODOC:

- Si está utilizando un gato, asegúrese de que éste descansa sobre una superficie plana y sin desniveles.
- No olvide asegurar el coche adicionalmente con soportes para gato.

5

Desatornille los pernos de la rueda.



AUTODOC recomienda:

- ¡Advertencia! Con el fin de evitar lesiones, debe sostener la rueda mientras desenrosca los pernos de sujeción. AUDI A3 Berlina (8VS, 8VM)

6

Retire la rueda.



7

Limpie las sujeciones de la pinza del freno. Use un cepillo de alambre. Use un limpiador de frenos.



AUTODOC recomienda:

- Sustitución: pastillas de freno - AUDI A3 Berlina (8VS, 8VM). Después de haber aplicado el spray, espere unos minutos.

8

Desenrosque las sujeciones de la pinza de freno. Usa una llave mixta del n.º 13. Usa una llave mixta del n.º 17.

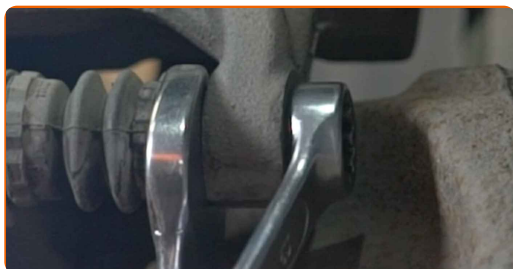

9

Retire los pernos de sujeción.

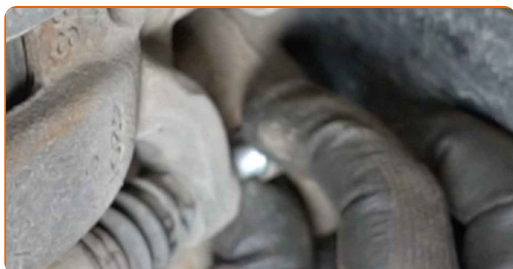

10

Retire el soporte de freno. Use una palanca.



Sustitución: pastillas de freno - AUDI A3 Berlina (8VS, 8VM). Los expertos de AUTODOC recomiendan:

- Ate el cáliper con el alambre a la suspensión o la carrocería, sin desconectar del latiguillo de freno, para evitar la deshermetización del sistema de freno.
- Vigile que el cáliper de freno no esté colgado en el latiguillo de freno.
- No presione el pedal de freno después de quitar el soporte de freno. Esto llevará a la caída del émbolo del cilindro de freno, el derrame del líquido de freno y la despresurización del sistema.

11

Retire las pastillas de freno. Use una palanca.

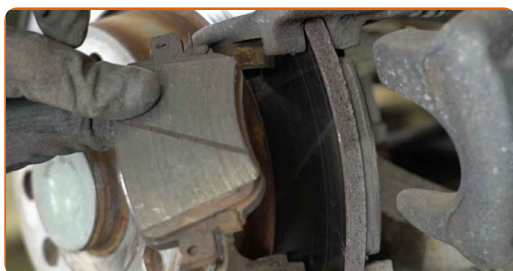

Sustitución: pastillas de freno - AUDI A3 Berlina (8VS, 8VM). Consejo de AUTODOC:

- Mida el grosor del disco de freno. Al llegar al límite de desgaste, es necesario sustituir el detalle.

12

Trate el pistón de la pinza de freno. Utilice un cepillo de limpieza de nylon. Use un limpiador de frenos.

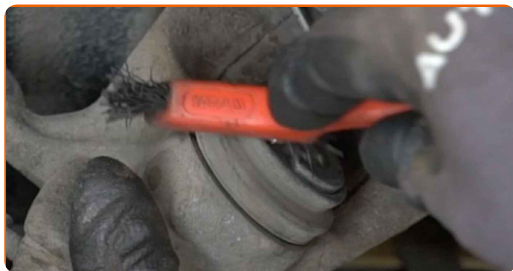

AUTODOC recomienda:

- Sustitución: pastillas de freno - AUDI A3 Berlina (8VS, 8VM). Después de haber aplicado el spray, espere unos minutos.

13

Empuje hundiendo el cáliper de freno. Utilice la herramienta de retorno del pistón de freno.

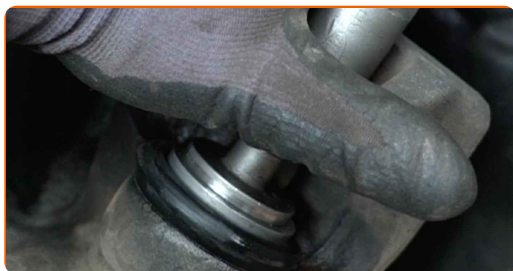

14

Limpie la pinza del cáliper de freno de polvo y suciedad. Use un cepillo de alambre. Use un limpiador de frenos.

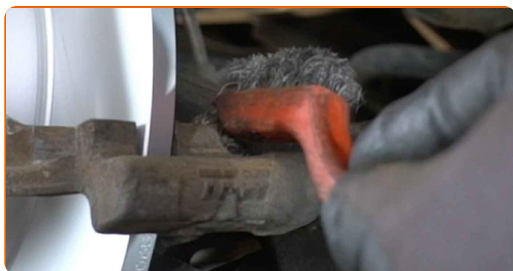

AUTODOC recomienda:

- Después de aplicar el aerosol, espere unos minutos.

- 15** Trate las pastillas de freno en el área donde su superficie entra en contacto con el soporte de la pinza de freno. Use pasta antichirridos.



AUTODOC recomienda:

- Compruebe la limpieza de la superficie del disco antes de instalar las pastillas.

- 16** Instale las pastillas de freno nuevas.



Sustitución: pastillas de freno - AUDI A3 Berlina (8VS, 8VM). AUTODOC recomienda:

- Revise el soporte de la pinza del freno, los pernos guía y los guardapolvos de la pinza de freno. Límpielos. Reemplácelos, si fuera necesario.

17 Establezcan el soporte de freno y lo fijen.



18 Instale los pernos de sujeción.



19 Apriete las sujeciones de la pinza del freno. Use un vaso de impacto del n.º 13. Utilice una llave dinamométrica. Apriételo a un par de 35 Nm.



20 Limpie el asiento de montaje de la llanta de la rueda. Use un cepillo de alambre.



21 Trate la superficie donde el disco del freno entra en contacto con la llanta de la rueda. Utilice grasa cerámica.



22

Limpie la superficie de la pinza del freno. Use un limpiador de frenos.

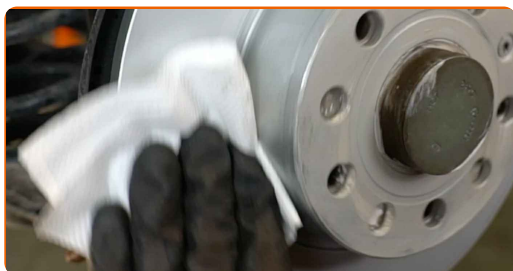

AUTODOC recomienda:

- Sustitución: pastillas de freno - AUDI A3 Berlina (8VS, 8VM). Después de haber aplicado el spray, espere unos minutos.

23

Instale la rueda.



AUTODOC recomienda:

- ¡Advertencia! Para evitar lesiones, debe sostener la rueda mientras atornilla los pernos de sujeción del coche. AUDI A3 Berlina (8VS, 8VM)

24

Atornille los pernos de la rueda. Utilice una llave de impacto para llanta # 17.



- 25** Baje el automóvil y, manteniendo el orden cruzado, apriete los pernos de fijación de las ruedas. Utilice una llave de impacto para llanta # 17. Utilice una llave dinamométrica. Apriételo a un par de 120 Nm.



- 26** Retire los gatos y las cuñas.



AUTODOC recomienda:

- Sin poner el motor en marcha, empuje algunas veces el pedal del freno hasta el final, hasta que se note una resistencia considerable.
- Compruebe el nivel del líquido de freno en el depósito de compensación y, en caso necesario, añádalo.

- 27** Apriete el tapón del depósito de líquido del freno. Cierre la capota.



AUTODOC recomienda:

- Los primeros 150–200 km después de la sustitución de las pastillas de freno baje la velocidad con mucho cuidado. Evite los frenajes innecesarios y bruscos hasta la parada completa del automóvil.

¡BIEN HECHO! 

VER MÁS TUTORIALES

AUTODOC – LAS PIEZAS DE REPUESTO DE CALIDAD Y ASEQUIBLES ONLINE

APLICACIÓN PARA MÓVIL AUTODOC: ATRAPE GRANDES OFERTAS Y REALICE COMPRAS CÓMODAMENTE



+ AUTODOC

GET IT ON **Google Play**

Download on the **App Store**

Download

UNA ENORME SELECCIÓN DE PIEZAS DE REPUESTO PARA SU COCHE

PASTILLAS DE FRENO: UNA AMPLIA SELECCIÓN

RESPONSABILIDAD:

El documento contiene sólo los consejos y las recomendaciones que pueden ser útiles para Usted durante las obras de reparación y sustitución. AUTODOC no se responsabiliza por cualquier daño, detrimento y acto dañoso de la propiedad ocasionados durante las obras de reparación y sustitución como consecuencia del uso e interpretación incorrectos de la información proporcionada.

AUTODOC no se responsabiliza por cualesquier falta e imprecisión posibles en esta instrucción. La información proporcionada sirve exclusivamente para la familiarización y no puede sustituir la consulta de los especialistas.

AUTODOC no se responsabiliza por el uso incorrecto y de riesgo con daño del equipo de reparación, las herramientas y las piezas de recambio de coches. AUTODOC insiste en proceder con cuidado y seguir las normas de seguridad durante la realización de cualquier obra de reparación y sustitución. Recuerden que el uso de las piezas de recambio de mala calidad no le garantiza el nivel necesario de seguridad en las carreteras.

© Copyright 2022. Todos los contenidos de esta página web, especialmente textos, fotografías y gráficos, son protegidos por las leyes de copyright. Todos los derechos, entre los que se incluye la copia, divulgación a terceros, edición y traducción son propiedad de AUTODOC GmbH.