



Cómo cambiar:
amortiguadores de la
parte trasera - **Toyota**
Aygo ABI | Guía de
sustitución

VIDEO TUTORIAL



ⓘ ¡Importante!

Este procedimiento de sustitución puede ser utilizado para:

TOYOTA Aygo (AB10) 1.4 HDi, TOYOTA Aygo (AB10) 1.0 GPL (KGB10_), TOYOTA Aygo (AB40) 1.0 (KGB40_), TOYOTA Aygo (AB40) 1.2 (PAB40_), TOYOTA Aygo (AB40) 1.0 VVTi (KGB40)

Los pasos a efectuar pueden variar ligeramente dependiendo del diseño del vehículo.

**SUSTITUCIÓN: AMORTIGUADORES - TOYOTA AYGO
AB1. LISTA DE LAS HERRAMIENTAS QUE VA A
NECESITAR:**

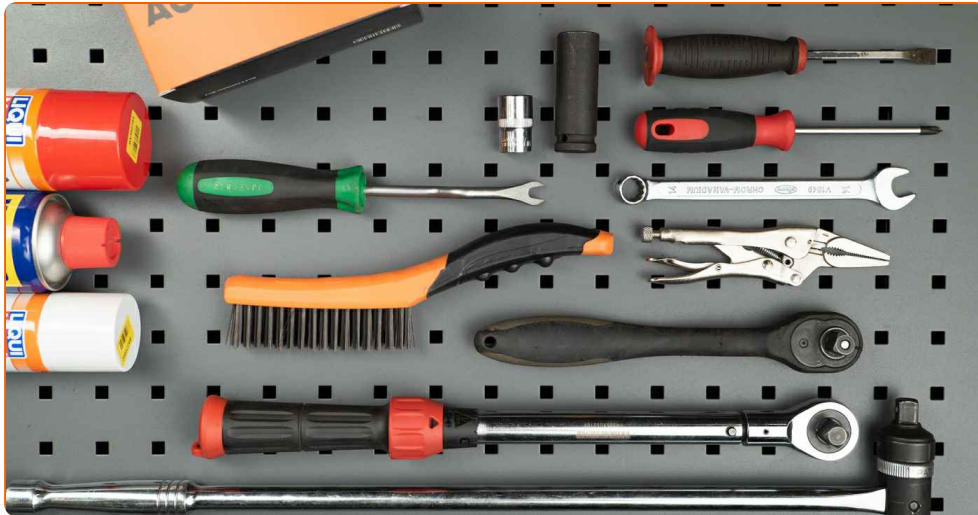

- Cepillo de alambre
- Aerosol WD-40
- Grasa de cobre
- Llave Combinada n.º 14
- Llave de vaso n.º 17
- Llave de impacto para llantas n.º 19
- Llave dinamométrica
- Alicates de bloqueo
- Destornillador Philips
- Herramienta de extracción de clips
- Gato de transmisión hidráulica
- Cuñas para ruedas

COMPRAR HERRAMIENTAS

Sustitución: amortiguadores - Toyota Aygo AB1. Los expertos de AUTODOC recomiendan:

- Ambos amortiguadores de la suspensión trasera deberían ser sustituidos simultáneamente.
- El procedimiento de reemplazo es idéntico para los amortiguadores izquierdo y derecho de la suspensión trasera.
- Todo el trabajo debería ser realizado con el motor parado.

SUSTITUCIÓN: AMORTIGUADORES - TOYOTA AYGO AB1. REALICE LOS SIGUIENTES PASOS:

1

Asegure las ruedas con cuñas.

2

Afloje los pernos de fijación de la rueda. Utilice una llave de impacto para llanta # 19.

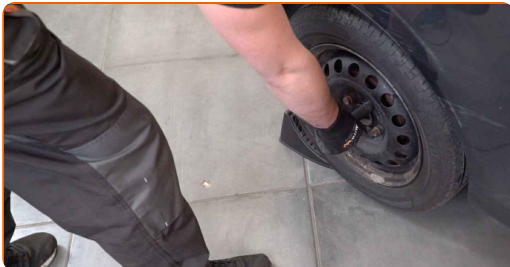

3

Abra la tapa del maletero.

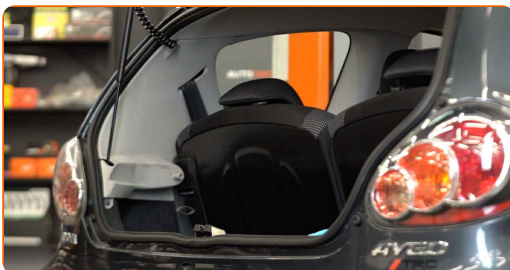

- 4 Retire los clips de sujeción del revestimiento de la parte lateral del maletero. Utilice una herramienta de extracción de clips.



- 5 Desenrosque la sujeción del revestimiento de la parte lateral del maletero. Utilice un destornillador Phillips.

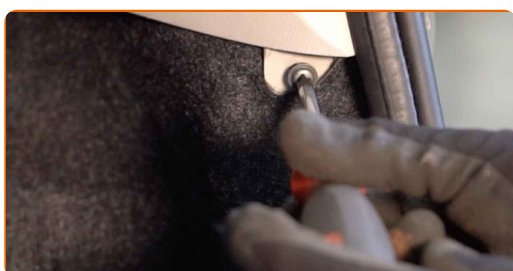

- 6 Separe el revestimiento de la parte lateral del maletero.

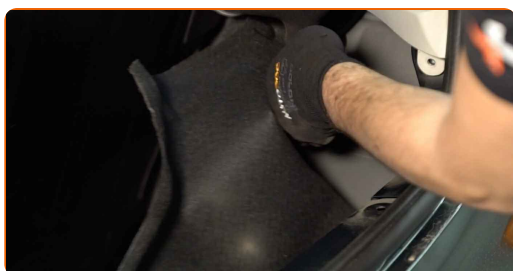

- 7 Retire la cubierta de montaje de la sujeción superior del amortiguador.

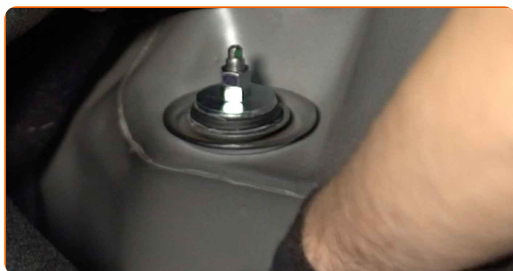

- 8 Destornille la fijación superior del amortiguador. Usa una llave mixta del n.º 14 (2 piezas). Utilice alicates de bloqueo.



- 9 Levante la parte trasera del automóvil y fije la posición sobre los pedestales.



- 10 Desatornille los pernos de la rueda.

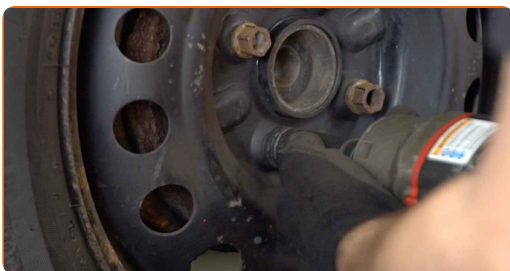

Sustitución: amortiguadores - Toyota Aygo AB1. Consejo:

- Para evitar lesiones, sostenga la rueda cuando desatornille los pernos.

- 11 Retire la rueda.

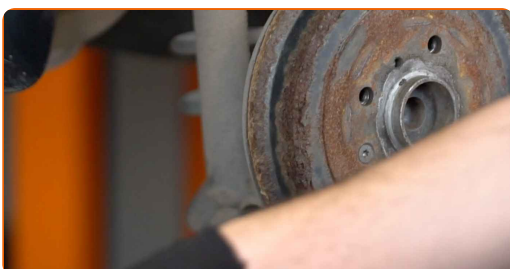

12

Limpie las sujeciones del amortiguador. Use un cepillo de alambre. Use el aerosol WD-40.



13

Sostenga el eje de torsión de la suspensión trasera. Utilice un gato de transmisión hidráulica.

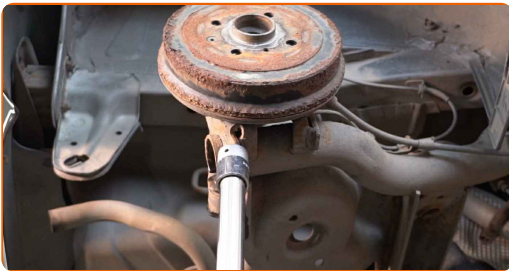

14

Destornille la fijación inferior del amortiguador. Use un vaso de impacto del n.º 17.



AUTODOC recomienda:

- ¡Importante! Sostenga el amortiguador mientras desenrosca los pernos de sujeción. Toyota Aygo AB1

15

Saque el amortiguador.

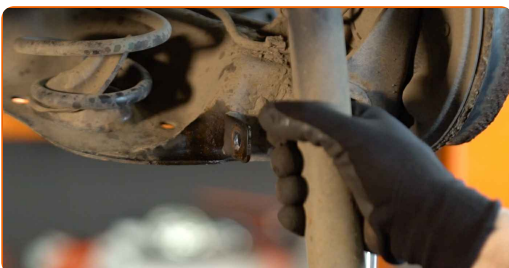

16 Quite el guardapolvo y el tope del amortiguador.

Sustitución: amortiguadores - Toyota Aygo AB1. Los profesionales recomiendan:

- Examine el guardapolvo y el tope del amortiguador. En caso necesario, sustitúyalos.
- Antes de instalar el amortiguador nuevo, asegúrese de bombear el detalle a mano 3–5 veces.

17 Instale el guardapolvo y el tope en el amortiguador nuevo.

18 Trate los asientos de montaje del amortiguador. Use un cepillo de alambre. Use el aerosol WD-40.

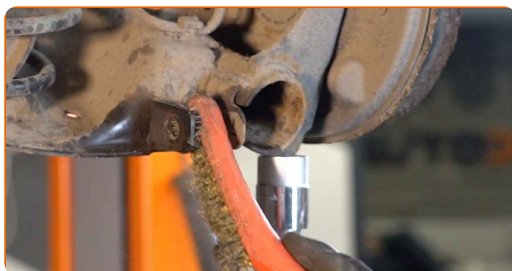

19 Coloque el amortiguador en el arco de la rueda y fíjelo.

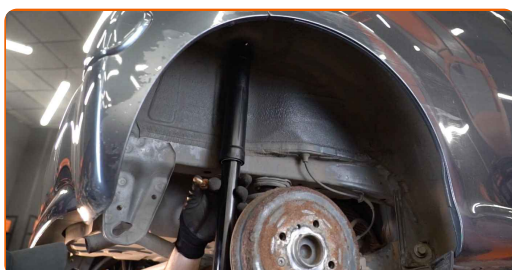

AUTODOC recomienda:

- ¡Importante! Sostenga el amortiguador mientras atornilla los pernos de sujeción.
Toyota Aygo AB1

- 20 Eleve el gato hidráulico de transmisión en unos 10-15 cm. Apriete la fijación inferior del amortiguador. Use un vaso de impacto del n.º 17. Utilice una llave dinamométrica. Apriételo a un par de 48 Nm.



- 21 Atornille la sujeción superior del amortiguador.

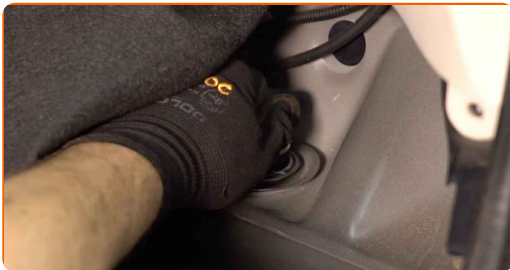

- 22 Retire el soporte por debajo de la viga trasera.



Sustitución: amortiguadores - Toyota Aygo AB1. Los expertos de AUTODOC recomiendan:

- Baje el gato hidráulico de transmisión suavemente, sin sacudidas, para evitar dañar los ensamblajes y mecanismos.

23 Trate las sujeciones del amortiguador. Use grasa de cobre.



24 Limpie el asiento de montaje de la llanta de la rueda. Use un cepillo de alambre.

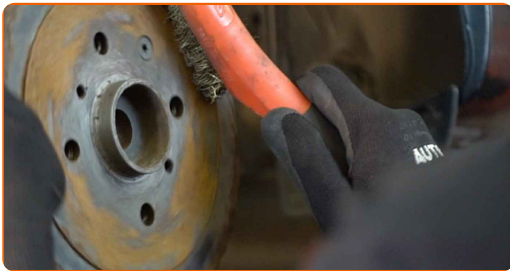

25 Trate la superficie de contacto. Use grasa de cobre.



26 Instale la rueda.



AUTODOC recomienda:

- ¡Advertencia! Para evitar lesiones, debe sostener la rueda mientras atornilla los pernos de sujeción del coche. Toyota Aygo AB1

27 Atornille los pernos de la rueda. Utilice una llave de impacto para llanta # 19.



28 Baje el automóvil.



29 Apriete la fijación superior del amortiguador. Usa una llave mixta del n.º 14 (2 piezas). Utilice alicates de bloqueo. Utilice una llave dinamométrica. Apriételo a un par de 25 Nm.

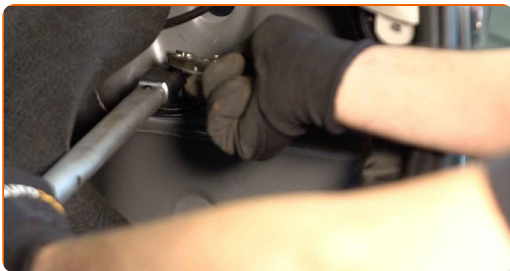

30 Instale la cubierta de montaje sobre la sujeción superior del amortiguador.



31 Sujete el revestimiento de la parte lateral del maletero.

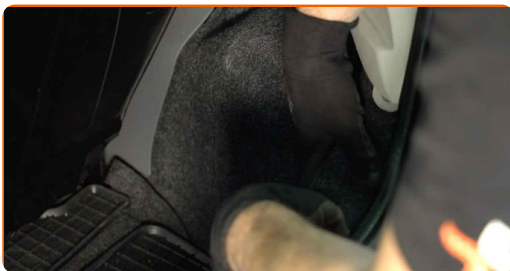

32

Instale los clips del revestimiento de la parte lateral del maletero.



33

Atornille las sujeciones del revestimiento de la parte lateral del maletero. Utilice un destornillador Phillips.

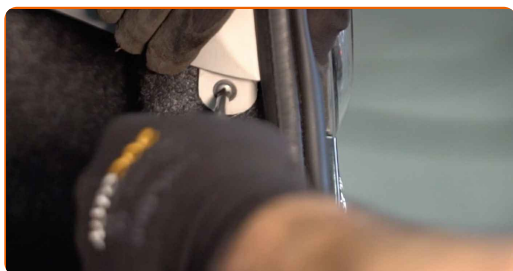

34

Cierre la tapa del maletero.

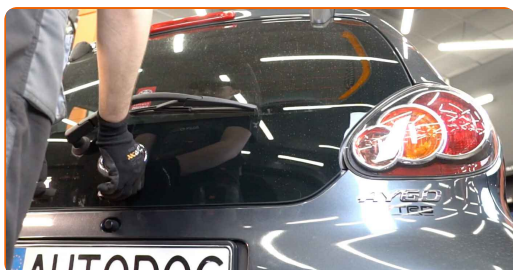

35

Apriete los pernos de la rueda usando un patrón entrecruzado. Utilice una llave dinamométrica. Apriételo a un par de 103 Nm.

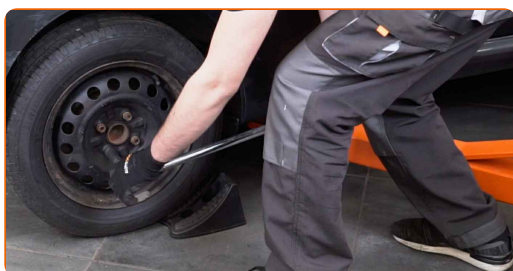

36

Retire los gatos y las cuñas.

¡BIEN HECHO! [VER MÁS TUTORIALES](#)

AUTODOC – LAS PIEZAS DE REPUESTO DE CALIDAD Y ASEQUIBLES ONLINE

APLICACIÓN PARA MÓVIL AUTODOC: ATRAPE GRANDES OFERTAS Y REALICE COMPRAS CÓMODAMENTE

AUTODOC+

GET IT ON
Google Play

Download on the
App Store

Download

UNA ENORME SELECCIÓN DE PIEZAS DE REPUESTO PARA SU COCHE

COMPRA PIEZAS DE REPUESTO PARA TOYOTA

AMORTIGUADORES: UNA AMPLIA SELECCIÓN

ELIJA PIEZAS DE COCHE PARA TOYOTA AYGO ABI

AMORTIGUADORES PARA TOYOTA: COMPRE AHORA

AMORTIGUADORES PARA TOYOTA AYGO ABI: LAS MEJORES PROMOCIONES Y OFERTAS

ⓘ RESPONSABILIDAD:

El documento contiene sólo los consejos y las recomendaciones que pueden ser útiles para Usted durante las obras de reparación y sustitución. AUTODOC no se responsabiliza por cualquier daño, detrimento y acto dañoso de la propiedad ocasionados durante las obras de reparación y sustitución como consecuencia del uso e interpretación incorrectos de la información proporcionada.

AUTODOC no se responsabiliza por cualesquier falta e imprecisión posibles en esta instrucción. La información proporcionada sirve exclusivamente para la familiarización y no puede sustituir la consulta de los especialistas.

AUTODOC no se responsabiliza por el uso incorrecto y de riesgo con daño del equipo de reparación, las herramientas y las piezas de recambio de coches. AUTODOC insiste en proceder con cuidado y seguir las normas de seguridad durante la realización de cualquier obra de reparación y sustitución. Recuerden que el uso de las piezas de recambio de mala calidad no le garantiza el nivel necesario de seguridad en las carreteras.

© Copyright 2022. Todos los contenidos de esta página web, especialmente textos, fotografías y gráficos, son protegidos por las leyes de copyright. Todos los derechos, entre los que se incluye la copia, divulgación a terceros, edición y traducción son propiedad de AUTODOC GmbH.