



Cómo cambiar:  
termostato refrigerante -  
**BMW Z3 Coupé (E36) |**  
Guía de sustitución

## VÍDEO TUTORIAL SIMILAR



Este vídeo muestra el procedimiento de sustitución de una pieza similar en otro vehículo

### ¡Importante!

Este procedimiento de sustitución puede ser utilizado para:  
BMW Z3 Coupé (E36) 2.8 i

Los pasos a efectuar pueden variar ligeramente dependiendo del diseño del vehículo.

Este tutorial ha sido creado basándose en el procedimiento de sustitución de una pieza de coche similar en: BMW 3 Berlina (E36) 323i 2.5

**SUSTITUCIÓN: TERMOSTATO REFRIGERANTE - BMW Z3  
COUPÉ (E36). AUTODOC RECOMIENDA:**



- Spray limpiador multiuso
- Sellador
- Llave dinamométrica
- Llave de vaso n° 7
- Llave de vaso n° 10
- Llave de vaso n° 13
- Llave de trinquete
- Herramienta de extracción de clips
- Espátula de sellos
- Destornillador plano
- Embudo
- Contenedor de fluido
- Cubreguardabarros

**Comprar herramientas**

Sustitución: termostato refrigerante - BMW Z3 Coupé (E36). Consejo de AUTODOC:

- Compruebe el estado del refrigerante cada vez que realice la sustitución del termostato. Cambie el refrigerante en caso necesario.
- Por favor, tenga en cuenta: todos los trabajos en el coche - BMW Z3 Coupé (E36) - deberían ser efectuados con el motor apagado.

**LLEVE A CABO LA SUSTITUCIÓN MANTENIENDO EL SIGUIENTE ORDEN:**

**1** Abra la capota.

**2** Utilice un protector de aletas para evitar daños en la pintura y en las partes de plástico del automóvil.

**3** Retire las sujeciones de la carcasa del conducto de aire. Utilice una herramienta de extracción de clips.

**4** Retire la carcasa del conjunto de distribución de aire.

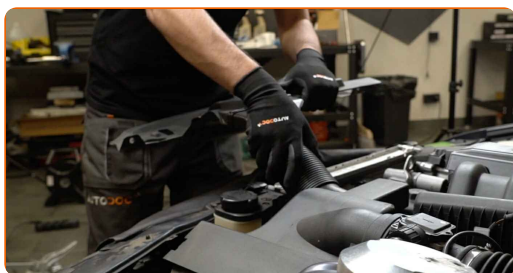

**5** Desenrosque la tapa del depósito de refrigerante.

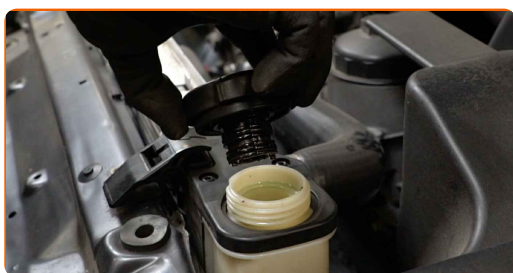

**6** Prepare un recipiente para los fluidos.



**7** Abra la válvula de drenaje del refrigerante.



**8** Drene el líquido refrigerante del motor.

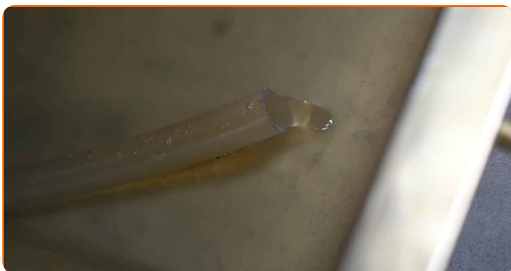

Sustitución: termostato refrigerante - BMW Z3 Coupé (E36). Los expertos de AUTODOC recomiendan:

- ¡Cuidado! El refrigerante puede estar muy caliente.
- Póngase los guantes para evitar el contacto con el líquido caliente.
- Todo el trabajo debería ser realizado con el motor parado.
- Espere hasta que el refrigerante haya salido por completo del orificio de drenaje.

**9** Cierre la válvula de drenaje del refrigerante.



**10** Afloje las abrazaderas de las mangueras de refrigerante. Use un vaso de impacto del n.º 7. Utilice una llave de trinquete.

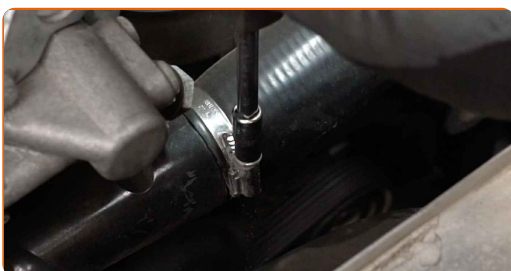

**11** Separe la manguera de refrigerante.

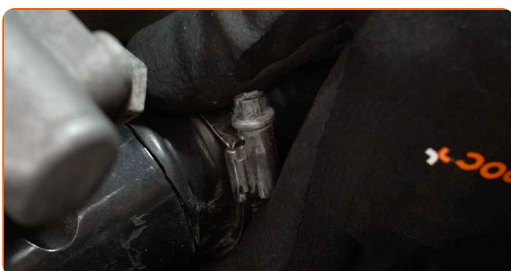

**12** Afloje la abrazadera de la manguera de refrigerante. Use un vaso de impacto del n.º 7. Utilice una llave de trinquete.



**13** Separe la manguera de refrigerante.

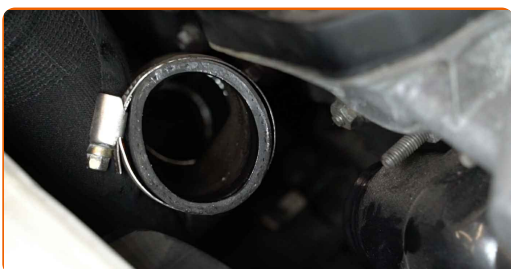

**14** Separe el soporte del tubo de refrigerante. Use un vaso de impacto del n.º 13. Utilice una llave de trinquete.



**15** Desenrosque las sujeciones de la carcasa del termostato. Use un vaso de impacto del n.º 10. Utilice una llave de trinquete.

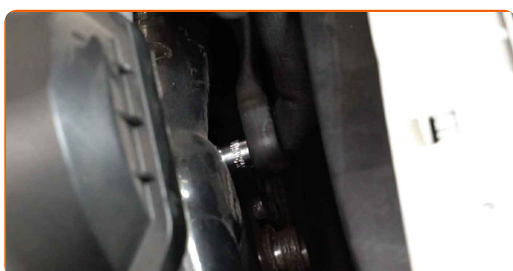

**16** Limpie las sujeciones de la carcasa del termostato. Utilice un spray de limpieza multiuso.



**17** Desenrosque las sujeciones de la carcasa del termostato. Use un vaso de impacto del n.º 10. Utilice una llave de trinquete.



18

Retire la carcasa del termostato.



### AUTODOC recomienda:

- Sustitución: termostato refrigerante - BMW Z3 Coupé (E36). Para evitar causar daños a la pieza al retirarla, no aplique una fuerza excesiva.
- ¡Cuidado! El refrigerante podría fugarse de las líneas de refrigerante y de la carcasa del termostato.

19

Retire el termostato.



20

Limpie el asiento de montaje de la carcasa del termostato. Utilice un destornillador plano. Utilice una espátula para sellos. Utilice un spray de limpieza multiuso.





21

Instale un termostato nuevo.



22

Trate el asiento de montaje de la carcasa del termostato. Utilice un sellador.

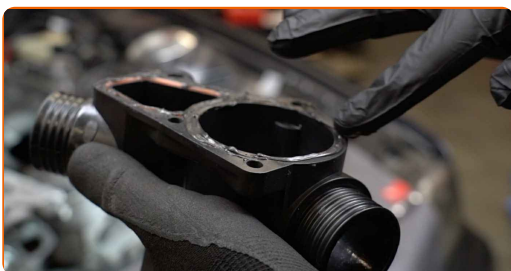

23

Instale la nueva carcasa del termostato.

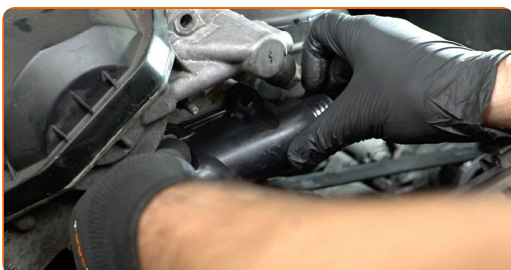

### AUTODOC recomienda:

- Sustitución: termostato refrigerante - BMW Z3 Coupé (E36). No aplique una fuerza excesiva durante la instalación. Esto podría causar daños a la pieza.

24

Apriete las sujeciones de la carcasa del termostato. Use un vaso de impacto del n.º 10. Utilice una llave dinamo-métrica. Apriételo a un par de 7 Nm.

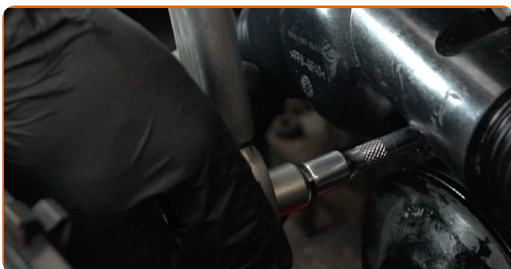

25

Una el soporte del tubo de refrigerante. Use un vaso de impacto del n.º 13. Utilice una llave dinamo-métrica. Apriételo a un par de 11 Nm.



26

Apriete las sujeciones de la carcasa del termostato. Use un vaso de impacto del n.º 10. Utilice una llave dinamo-métrica. Apriételo a un par de 7 Nm.

27

Limpie las sujeciones de la carcasa del termostato. Utilice un spray de limpieza multiuso.



28

Conecte las mangueras de refrigerante a la carcasa del termostato.

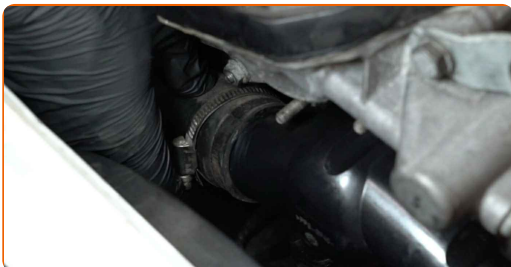

- 29** Apriete las abrazaderas de las mangueras de refrigerante. Use un vaso de impacto del n.º 7. Utilice una llave de trinquete.

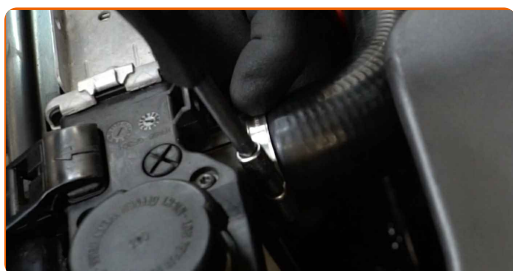

- 30** Retire la tapa del depósito de refrigerante.

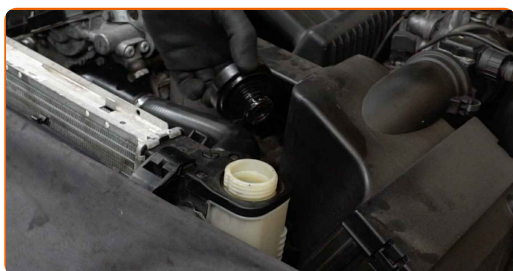

- 31** Inserte el embudo.



- 32** Eche refrigerante en el depósito de refrigerante.

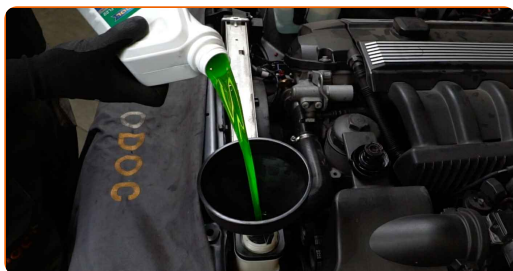

**AUTODOC recomienda:**

- Utilice solamente el refrigerante recomendado por el fabricante.
- El nivel de refrigerante debería encontrarse en la marca MAX.
- Espere hasta que el aire salga del sistema.

**33**

Desenrosque el tornillo de purga del sistema de refrigeración. Utilice un destornillador plano.



**Sustitución: termostato refrigerante - BMW Z3 Coupé (E36). Los expertos de AUTODOC recomiendan:**

- Esto debe efectuarse para eliminar el aire residual del sistema de refrigeración y para comprobar el correcto funcionamiento de los componentes.

**34**

Pongan en marcha el motor por unos minutos. Esto debe efectuarse para eliminar el aire residual del sistema de refrigeración y para comprobar el correcto funcionamiento de los componentes.

**35**

Atornille el tornillo de purga del sistema de refrigeración. Utilice un destornillador plano.

**36**

Apague el motor.

**37**

Compruebe el nivel de refrigerante. Si fuera necesario, proceda a llenarlo hasta el nivel requerido.



**38** Instale la tapa del depósito de refrigerante.



**39** Enrosque la tapa del depósito de refrigerante.



**40** Vuelva a instalar la carcasa del conjunto de distribución de aire.



**41** Instale las sujeciones de la carcasa del conducto de aire.

**42** Retire el protector de aletas del guardabarros.

**43** Cierre la capota.

**¡BIEN HECHO!** 

**VER MÁS TUTORIALES**

## AUTODOC – LAS PIEZAS DE REPUESTO DE CALIDAD Y ASEQUIBLES ONLINE

**APLICACIÓN PARA MÓVIL AUTODOC: ATRAPE GRANDES OFERTAS Y REALICE COMPRAS CÓMODAMENTE**



**+ AUTODOC**

GET IT ON **Google Play**

Download on the **App Store**

**Download**

**UNA ENORME SELECCIÓN DE PIEZAS DE REPUESTO PARA SU COCHE**

**TERMOSTATO REFRIGERANTE: UNA AMPLIA SELECCIÓN**

### **(i) RESPONSABILIDAD:**

El documento contiene sólo los consejos y las recomendaciones que pueden ser útiles para Usted durante las obras de reparación y sustitución. AUTODOC no se responsabiliza por cualquier daño, detrimento y acto dañoso de la propiedad ocasionados durante las obras de reparación y sustitución como consecuencia del uso e interpretación incorrectos de la información proporcionada.

AUTODOC no se responsabiliza por cualesquier falta e imprecisión posibles en esta instrucción. La información proporcionada sirve exclusivamente para la familiarización y no puede sustituir la consulta de los especialistas.

AUTODOC no se responsabiliza por el uso incorrecto y de riesgo con daño del equipo de reparación, las herramientas y las piezas de recambio de coches. AUTODOC insiste en proceder con cuidado y seguir las normas de seguridad durante la realización de cualquier obra de reparación y sustitución. Recuerden que el uso de las piezas de recambio de mala calidad no le garantiza el nivel necesario de seguridad en las carreteras.

© Copyright 2022. Todos los contenidos de esta página web, especialmente textos, fotografías y gráficos, son protegidos por las leyes de copyright. Todos los derechos, entre los que se incluye la copia, divulgación a terceros, edición y traducción son propiedad de AUTODOC GmbH.