



Cómo cambiar:
amortiguadores de la
parte trasera - **CITROËN**
C2 Enterprise (JG_) |
Guía de sustitución

VÍDEO TUTORIAL SIMILAR



Este vídeo muestra el procedimiento de sustitución de una pieza similar en otro vehículo

¡Importante!

Este procedimiento de sustitución puede ser utilizado para:
CITROËN C2 Enterprise (JG_) 1.4 HDi

Los pasos a efectuar pueden variar ligeramente dependiendo del diseño del vehículo.

Este tutorial ha sido creado basándose en el procedimiento de sustitución de una pieza de coche similar en: CITROËN C3 I Hatchback (FC_, FN_) 1.4 i

SUSTITUCIÓN: AMORTIGUADORES - CITROËN C2
ENTERPRISE (JG_). HERRAMIENTAS QUE PODRÍA
NECESITAR:

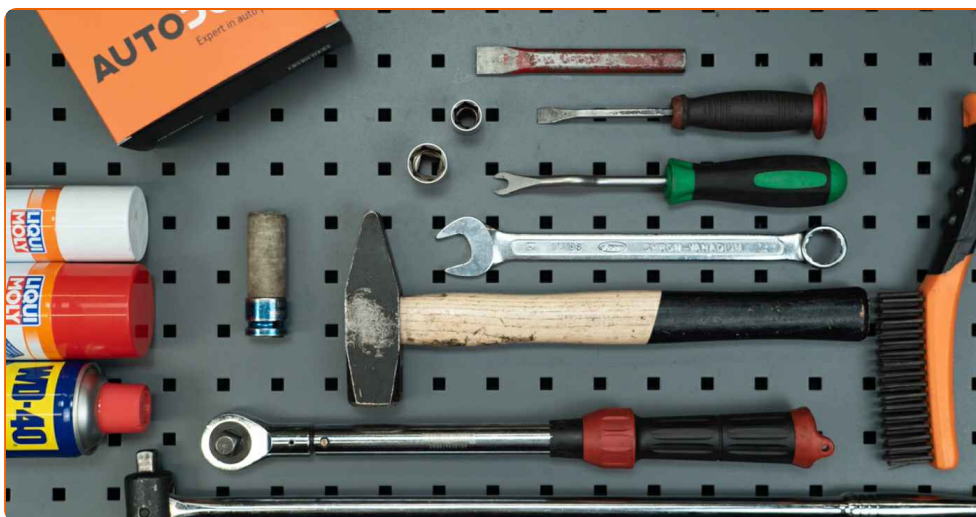

- Cepillo de alambre
- Aerosol WD-40
- Grasa de cobre
- Llave Combinada n.º 21
- Llave de vaso n.º 16
- Llave de vaso n.º 21
- Llave de impacto para llantas n.º 17
- Llave dinamométrica
- Cincel plano
- Martillo
- Herramienta de extracción de clips
- Llave giramachos
- Gato de transmisión hidráulica
- Cuñas para ruedas

Comprar herramientas

Sustitución: amortiguadores - CITROËN C2 Enterprise (JG_). Los profesionales recomiendan:

- Ambos amortiguadores de la suspensión trasera deberían ser sustituidos simultáneamente.
- El procedimiento de reemplazo es idéntico para los amortiguadores izquierdo y derecho de la suspensión trasera.
- Todo el trabajo debería ser realizado con el motor parado.

SUSTITUCIÓN: AMORTIGUADORES - CITROËN C2 ENTERPRISE (JG_). REALICE LOS SIGUIENTES PASOS:

1

Asegure las ruedas con cuñas.



2

Afloje los pernos de fijación de la rueda. Utilice una llave de impacto para llanta # 17.



3

Levante la parte trasera del automóvil y fije la posición sobre los pedestales.

4 Desatornille los pernos de la rueda.

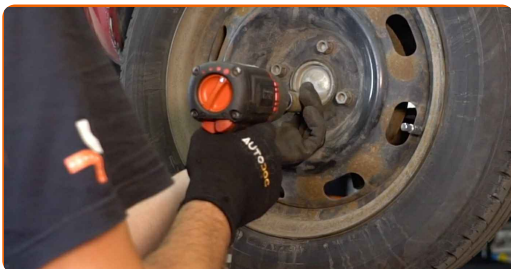

AUTODOC recomienda:

- ¡Importante! Sostenga la rueda mientras desenrosca los pernos de sujeción.
CITROËN C2 Enterprise (JG_)

5 Retire la rueda.

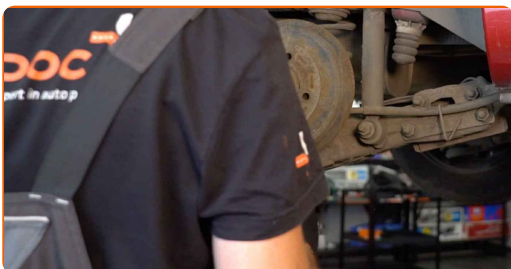

6 Limpie las sujeciones del amortiguador. Use un cepillo de alambre. Use el aerosol WD-40.

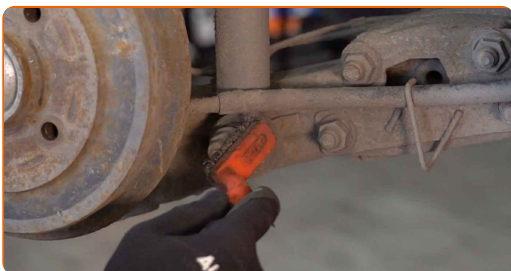

7 Afloje la sujeción inferior del amortiguador. Use un vaso de impacto del n.º 21. Utilice una llave giramachos.

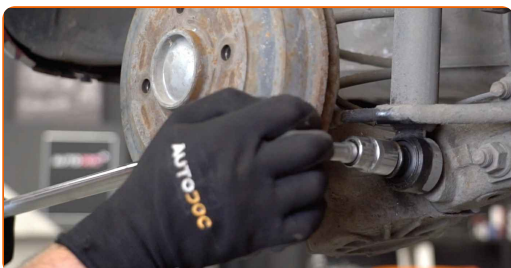

8 Sostenga el eje de torsión de la suspensión trasera. Utilice un gato de transmisión hidráulica.

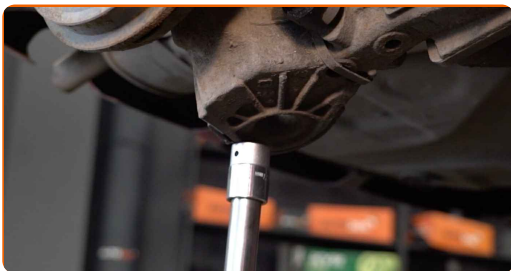

9 Destornille la fijación inferior del amortizador. Use un vaso de impacto del n.º 21. Utilice una llave giramachos.



10 Retire los clips de plástico del revestimiento del paso de rueda. Utilice una herramienta de extracción de clips.

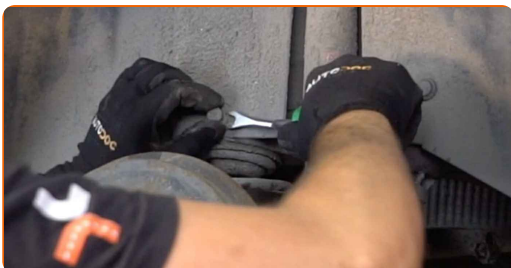

11 Retire la cubierta del paso de rueda.

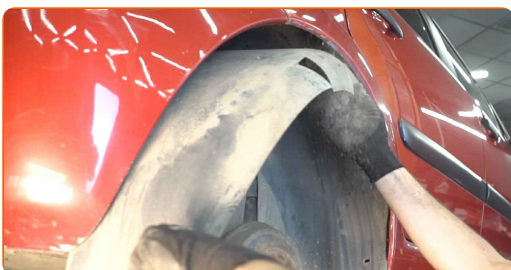

12

Limpie las sujeciones del amortiguador. Use un cepillo de alambre. Use el aerosol WD-40.

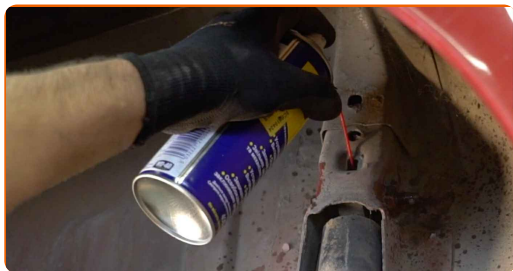

13

Destornille la fijación superior del amortiguador. Use un vaso de impacto del n.º 16. Utilice una llave giramachos.



Sustitución: amortiguadores - CITROËN C2 Enterprise (JG_). AUTODOC recomienda:

- Para evitar lesiones, sostenga el amortiguador cuando esté deshaciendo los pernos de fijación.

14

Retire el perno de sujeción. Utilice un cincel de metal plano. Utilice un martillo.

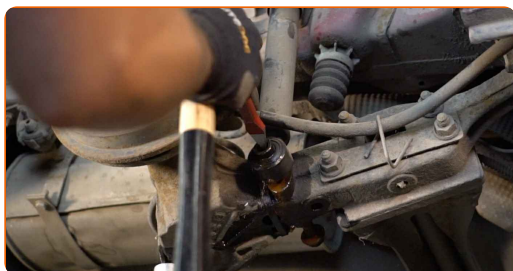

15

Retire el perno de sujeción. Utilice un cincel de metal plano. Utilice un martillo.

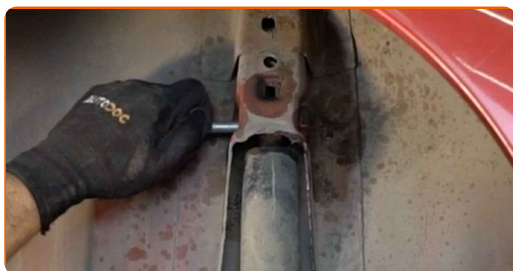

16

Saque el amortiguador.

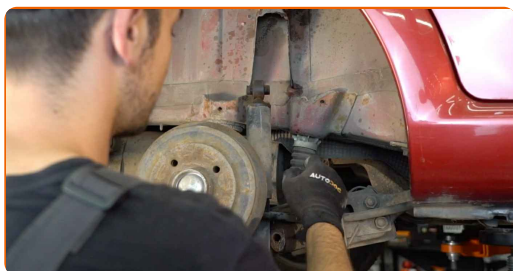

Sustitución: amortiguadores - CITROËN C2 Enterprise (JG_). Consejo de AUTODOC:

- Antes de instalar el amortiguador nuevo, asegúrese de bombear el detalle a mano 3–5 veces.

17

Limpie los asientos de montaje del amortiguador. Use un cepillo de alambre. Use el aerosol WD-40.

18

Coloque el amortiguador en el arco de la rueda y fíjelo.

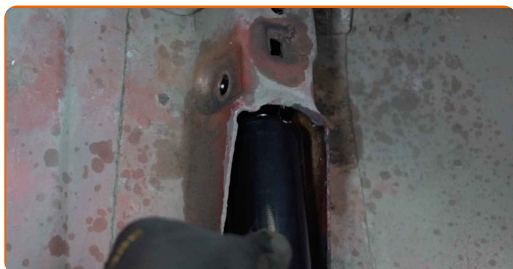

19

Instale el perno de sujeción.

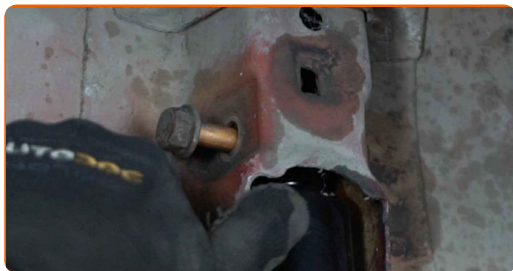

Sustitución: amortiguadores - CITROËN C2 Enterprise (JG_). Los expertos de AUTODOC recomiendan:

- Para evitar lesiones, sujete el amortiguador al atornillar los pernos de sujeción.

20

Trate las sujeciones del amortiguador. Use el aerosol WD-40.

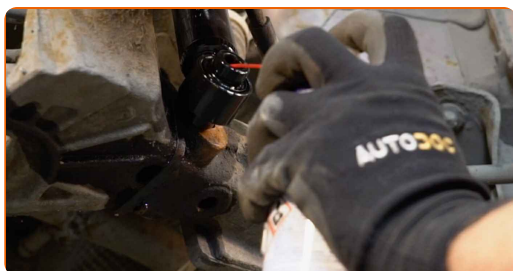

21

Instale el perno de sujeción.

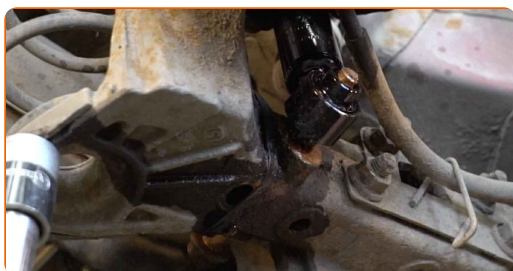

22

Atornille la sujeción superior del amortiguador. Use un vaso de impacto del n.º 16.



23 Atornille la sujecion inferior del amortiguador. Use un vaso de impacto del n.º 21. Usa una llave mixta del n.º 21.

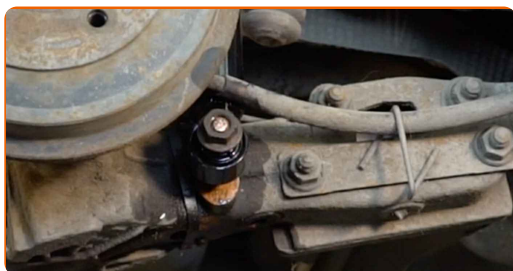

24 Eleve el gato hidráulico de transmisión en unos 10-15 cm.

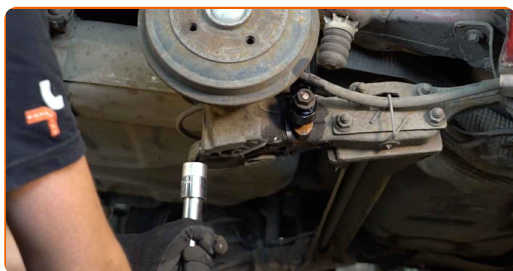

25 Atornille la sujecion inferior del amortiguador. Use un vaso de impacto del n.º 21. Usa una llave mixta del n.º 21.

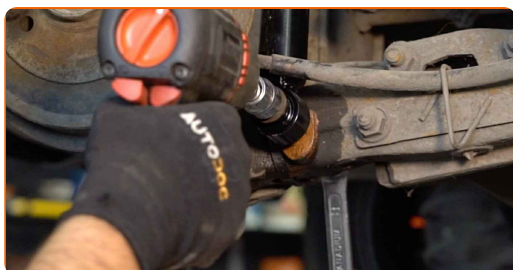

26 Apriete la fijación superior del amortiguador. Use un vaso de impacto del n.º 16. Utilice una llave dinamométrica. Apriételo a un par de 60 Nm.

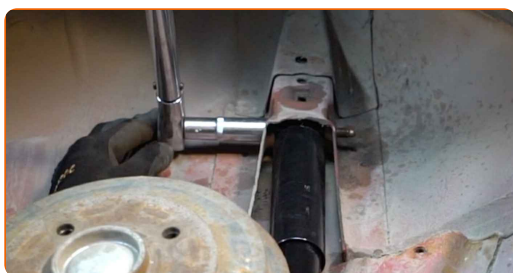

- 27** Apriete la fijación inferior del amortiguador. Usa una llave mixta del n.º 21. Use un vaso de impacto del n.º 21. Utilice una llave dinamométrica. Apriételo a un par de 93 Nm.



- 28** Retire el soporte por debajo de la viga trasera.

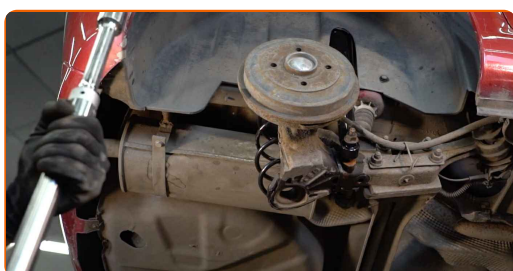

AUTODOC recomienda:

- Sustitución: amortiguadores - CITROËN C2 Enterprise (JG_). Descienda el gato de transmisión de forma suave, sin sacudidas, para evitar causar daños a los componentes y mecanismos.

- 29** Trate las sujeciones del amortiguador. Use grasa de cobre.



- 30** Instale el protector del paso de rueda en su asiento de montaje.

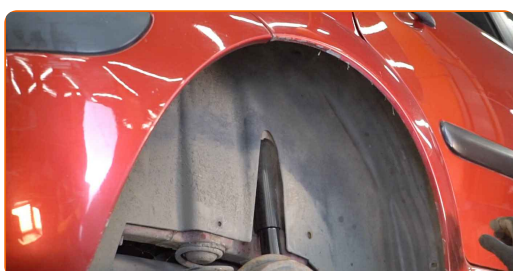

31 Vuelva a instalar los clips de plástico del revestimiento del paso de rueda.

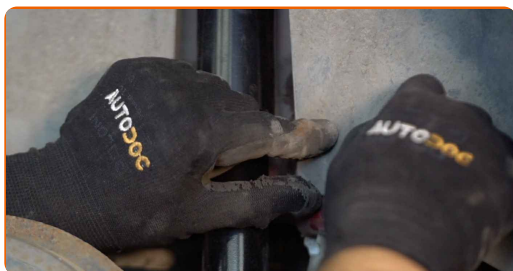

32 Trate las sujeciones del amortiguador. Use grasa de cobre.

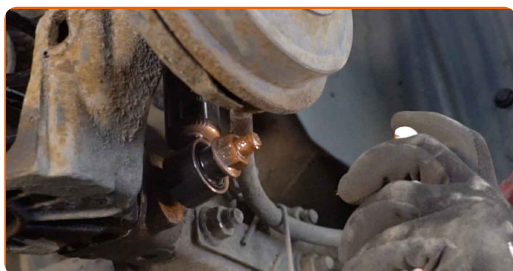

33 Limpie el asiento de montaje de la llanta de la rueda. Use un cepillo de alambre. Trate la superficie de contacto. Use grasa de cobre.



34 Instale la rueda.



AUTODOC recomienda:

- ¡Advertencia! Para evitar lesiones, debe sostener la rueda mientras atornilla los pernos de sujeción del coche. CITROËN C2 Enterprise (JG_)

35

Atornille los pernos de la rueda. Utilice una llave de impacto para llanta # 17.



36

Baje el automóvil y, manteniendo el orden cruzado, apriete los pernos de fijación de las ruedas. Utilice una llave dinamométrica. Apriételo a un par de 90 Nm.



37

Retire los gatos y las cuñas.

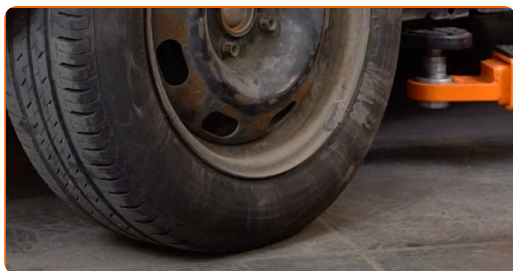

¡BIEN HECHO! 

VER MÁS TUTORIALES

AUTODOC – LAS PIEZAS DE REPUESTO DE CALIDAD Y ASEQUIBLES ONLINE

APLICACIÓN PARA MÓVIL AUTODOC: ATRAPE GRANDES OFERTAS Y REALICE COMPRAS CÓMODAMENTE



+ AUTODOC

GET IT ON **Google Play**

Download on the **App Store**

Download

UNA ENORME SELECCIÓN DE PIEZAS DE REPUESTO PARA SU COCHE

AMORTIGUADORES: UNA AMPLIA SELECCIÓN

(i) RESPONSABILIDAD:

El documento contiene sólo los consejos y las recomendaciones que pueden ser útiles para Usted durante las obras de reparación y sustitución. AUTODOC no se responsabiliza por cualquier daño, detrimento y acto dañoso de la propiedad ocasionados durante las obras de reparación y sustitución como consecuencia del uso e interpretación incorrectos de la información proporcionada.

AUTODOC no se responsabiliza por cualesquier falta e imprecisión posibles en esta instrucción. La información proporcionada sirve exclusivamente para la familiarización y no puede sustituir la consulta de los especialistas.

AUTODOC no se responsabiliza por el uso incorrecto y de riesgo con daño del equipo de reparación, las herramientas y las piezas de recambio de coches. AUTODOC insiste en proceder con cuidado y seguir las normas de seguridad durante la realización de cualquier obra de reparación y sustitución. Recuerden que el uso de las piezas de recambio de mala calidad no le garantiza el nivel necesario de seguridad en las carreteras.

© Copyright 2023. Todos los contenidos de esta página web, especialmente textos, fotografías y gráficos, son protegidos por las leyes de copyright. Todos los derechos, entre los que se incluye la copia, divulgación a terceros, edición y traducción son propiedad de AUTODOC SE.