



Cómo cambiar: brazo  
inferior de la parte  
delantera - **CITROËN C3**  
**III (SX)** | Guía de  
sustitución

## VÍDEO TUTORIAL SIMILAR



Este vídeo muestra el procedimiento de sustitución de una pieza similar en otro vehículo

### ¡Importante!

Este procedimiento de sustitución puede ser utilizado para:

CITROËN C3 III (SX) 1.2 VTi 68, CITROËN C3 III (SX) 1.2 VTi 82, CITROËN C3 III (SX) 1.2 THP 110, CITROËN C3 III (SX) 1.6 BlueHDi 75, CITROËN C3 III (SX) 1.6 BlueHDi 100, CITROËN C3 III (SX) 1.6 HDi 90, CITROËN C3 III (SX) 1.6 VTi (SXNFPT), CITROËN C3 III (SX) 1.5 BlueHDi 100, CITROËN C3 III (SX) 1.2 PureTech 82, CITROËN C3 III (SX) 1.6 HDi 92, CITROËN C3 III (SX) 1.2 VTi 82 LPG, CITROËN C3 III (SX) 1.2 PureTech 82 LPG

Los pasos a efectuar pueden variar ligeramente dependiendo del diseño del vehículo.

Este tutorial ha sido creado basándose en el procedimiento de sustitución de una pieza de coche similar en: PEUGEOT 208 I Hatchback (CA\_, CC\_) 1.2

**SUSTITUCIÓN: BRAZO INFERIOR DE LA PARTE DELANTERA - CITROËN C3 III (SX). LISTA DE LAS HERRAMIENTAS QUE VA A NECESITAR:**



- Cepillo de alambre
- Aerosol WD-40
- Grasa de cobre
- Punta Torx T55
- Llave de vaso n° E8
- Llave de vaso n° 16
- Llave de vaso n° 18
- Llave de vaso n° 32
- Llave de impacto para llantas n.º 17
- Llave de trinquete
- Llave dinamométrica
- Llave giramachos
- Palanca
- Gato de transmisión hidráulica
- Cuñas para ruedas

**Comprar herramientas**

**Sustitución: brazo inferior de la parte delantera - CITROËN C3 III (SX). Consejo:**

- El procedimiento de sustitución es idéntico para los brazos de control inferiores izquierdo y derecho.
- Todo el trabajo debería ser realizado con el motor parado.

**SUSTITUCIÓN: BRAZO INFERIOR DE LA PARTE DELANTERA - CITROËN C3 III (SX). UTILICE EL SIGUIENTE PROCEDIMIENTO:**

**1** Asegure las ruedas con cuñas.



**2** Afloje los pernos de fijación de la rueda. Utilice una llave de impacto para llanta # 17.



**3** Afloje la sujeción del eje de transmisión. Use un vaso de impacto del n.º 32. Utilice una llave giramachos.

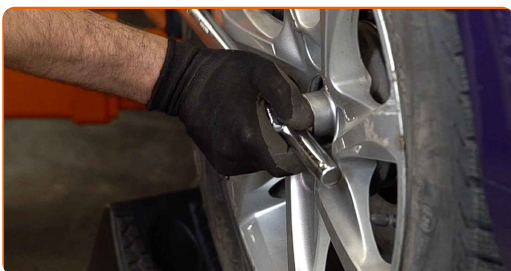

**4** Levante la parte delantera del automóvil y fije la posición sobre los pedestales.

**5** Desatornille los pernos de la rueda.



**AUTODOC recomienda:**

- ¡Importante! Sostenga la rueda mientras desenrosca los pernos de sujeción.  
CITROËN C3 III (SX)

**6** Retire la rueda.



**7** Limpie todas las articulaciones del brazo. Use un cepillo de alambre. Use el aerosol WD-40.



- 8** Destornille la fijación del soporte esférico del muñón de dirección. Use un vaso de impacto del n.º E8. Use un vaso de impacto del n.º 18. Utilice una llave de trinquete.



- 9** Retire el perno de sujeción.



- 10** Afloje la sujeción posterior del brazo de control. Use un vaso de impacto del n.º 18. Utilice una llave giramachos.



- 11** Afloje la sujeción delantera del brazo de control. Use un vaso de impacto del n.º 18. Utilice una llave giramachos.



- 12** Destornille la fijación trasera de la palanca. Utilice Torx T55. Use un vaso de impacto del n.º 18. Utilice una llave de trinquete.



- 13** Retire el perno de sujeción.



- 14** Desconecte el soporte esférico del muñón de dirección. Use una palanca.



- 15** Desenrosque la fijación que conecta el eje de transmisión al cubo de la rueda.



- 16** Separe el eje de transmisión de la mangueta de dirección.



- 17** Destornille la fijación delantera de la palanca. Utilice Torx T55. Use un vaso de impacto del n.º 18. Utilice una llave de trinquete.

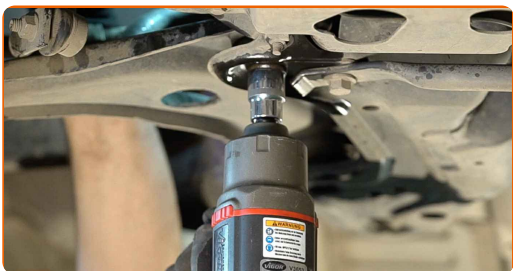

- 18** Retire el perno de sujeción.

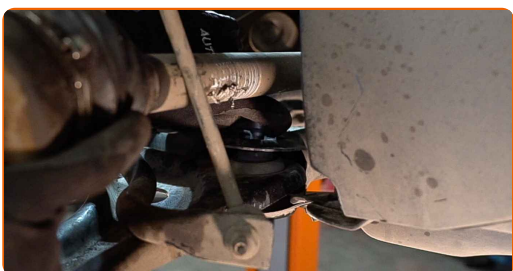

- 19** Retire el brazo. Use una palanca.

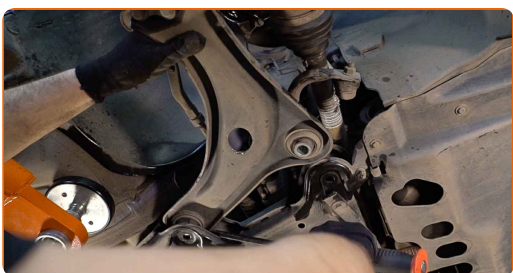

- 20** Limpie los asientos de montaje y la rosca del brazo de suspensión. Use un cepillo de alambre. Use el aerosol WD-40.

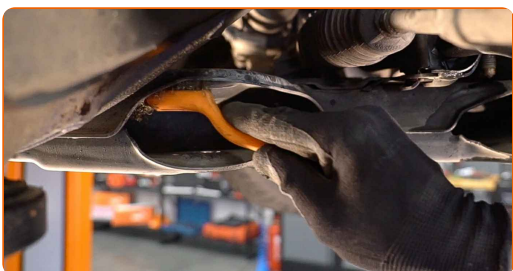

- 21** Instale el brazo nuevo.

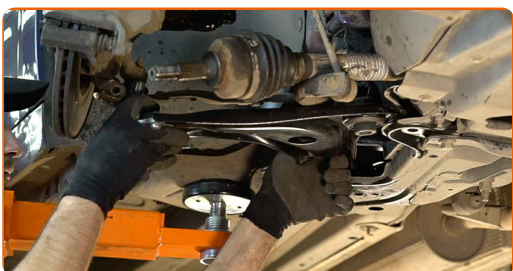



Sustitución: brazo inferior de la parte delantera - CITROËN C3 III (SX).  
AUTODOC recomienda:

- Durante la instalación usen solamente los nuevos bulones y tuercas.
- No dañe la funda del apoyo esférico.

22

Instale las sujeciones del brazo de control.



23

Limpie las ranuras de la junta homocinética del eje de transmisión. Use el aerosol WD-40.



24

Instale el árbol propulsor en el cubo de rueda.



25

Conecte el soporte esférico al muñón de dirección. Use una palanca.



**26** Apuntale el brazo. Utilice un gato de transmisión hidráulica.



**27** Instale el perno de sujeción.



**28** Atornille la sujeción que conecta la rótula a la mangueta de dirección. Use un vaso de impacto del n.º 16. Use un vaso de impacto del n.º E8. Utilice una llave de trinquete.



**29** Atornille la fijación trasera de la palanca. Use un vaso de impacto del n.º 18.

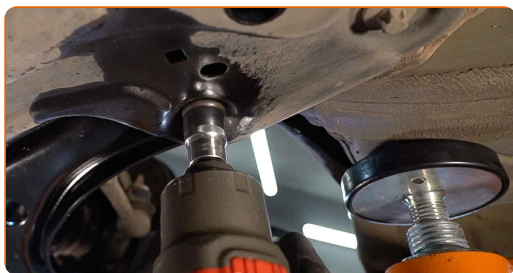

**30** Atornille la fijación delantera de la palanca. Use un vaso de impacto del n.º 18.

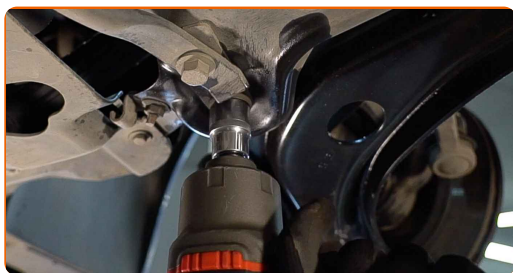

- 31** Apriete la fijación del soporte esférico. Use un vaso de impacto del n.º 16. Utilice una llave dinamométrica. Apriételo a un par de 40 Nm.



- 32** Apriete la sujeción delantera que conecta el brazo de control al subchasis. Use un vaso de impacto del n.º 18. Utilice una llave dinamométrica. Apriételo a un par de 120 Nm.



- 33** Apriete la sujeción trasera del brazo de control. Use un vaso de impacto del n.º 18. Utilice una llave dinamométrica. Apriételo a un par de 120 Nm.



- 34** Quite la cazoleta de por debajo de la palanca.



**AUTODOC recomienda:**

- Sustitución: brazo inferior de la parte delantera - CITROËN C3 III (SX). Descienda el gato de transmisión de forma suave, sin sacudidas, para evitar causar daños a los componentes y mecanismos.

**35**

Trate todas las articulaciones del brazo. Use grasa de cobre.



**36**

Atornille la tuerca del árbol propulsor.



**37**

Limpie el asiento de montaje de la llanta de la rueda. Use un cepillo de alambre. Trate la superficie de contacto. Use grasa de cobre.



**38**

Instale la rueda.



Sustitución: brazo inferior de la parte delantera - CITROËN C3 III (SX). Los expertos de AUTODOC recomiendan:

- Para evitar lesiones, sostenga la rueda cuando atornille los pernos de sujeción.

39

Atornille los pernos de la rueda. Utilice una llave de impacto para llanta # 17.

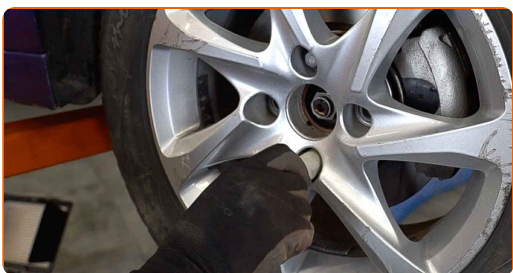

40

Baje el automóvil.

41

Apriete la tuerca del eje de transmisión. Use un vaso de impacto del n.º 32. Utilice una llave dinamométrica. Apriételo a un par de 245 Nm.

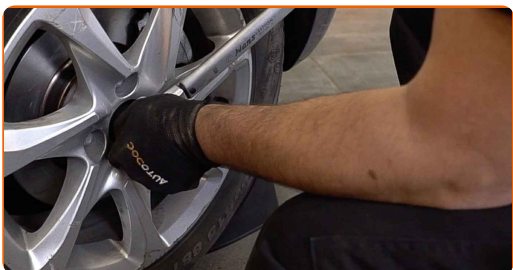

42

Apriete los pernos de la rueda usando un patrón entrecruzado. Utilice una llave dinamométrica. Apriételo a un par de 100 Nm.



43

Retire los gatos y las cuñas.



**¡BIEN HECHO!** 

**VER MÁS TUTORIALES**

# AUTODOC – LAS PIEZAS DE REPUESTO DE CALIDAD Y ASEQUIBLES ONLINE

**APLICACIÓN PARA MÓVIL AUTODOC: ATRAPE GRANDES OFERTAS Y REALICE COMPRAS CÓMODAMENTE**



**+ AUTODOC**

GET IT ON  **Google Play**

 **Download on the App Store**

**Download**

**UNA ENORME SELECCIÓN DE PIEZAS DE REPUESTO PARA SU COCHE**

**BRAZO DE SUSPENSIÓN: UNA AMPLIA SELECCIÓN**

## **RESPONSABILIDAD:**

El documento contiene sólo los consejos y las recomendaciones que pueden ser útiles para Usted durante las obras de reparación y sustitución. AUTODOC no se responsabiliza por cualquier daño, detrimento y acto dañoso de la propiedad ocasionados durante las obras de reparación y sustitución como consecuencia del uso e interpretación incorrectos de la información proporcionada.

AUTODOC no se responsabiliza por cualesquier falta e imprecisión posibles en esta instrucción. La información proporcionada sirve exclusivamente para la familiarización y no puede sustituir la consulta de los especialistas.

AUTODOC no se responsabiliza por el uso incorrecto y de riesgo con daño del equipo de reparación, las herramientas y las piezas de recambio de coches. AUTODOC insiste en proceder con cuidado y seguir las normas de seguridad durante la realización de cualquier obra de reparación y sustitución. Recuerden que el uso de las piezas de recambio de mala calidad no le garantiza el nivel necesario de seguridad en las carreteras.

© Copyright 2023. Todos los contenidos de esta página web, especialmente textos, fotografías y gráficos, son protegidos por las leyes de copyright. Todos los derechos, entre los que se incluye la copia, divulgación a terceros, edición y traducción son propiedad de AUTODOC SE.