AUTODOC CLUB

Cómo cambiar: pastillas de freno de la parte trasera - **Honda Civic 8** | Guía de sustitución

VIDEO TUTORIAL

¡Importante!

Este procedimiento de sustitución puede ser utilizado para:
HONDA CIVIC IX (FK) 1.8 i-VTEC (FK2), HONDA CIVIC VIII Hatchback (FN, FK) 1.4 (FK1), HONDA CIVIC VIII Hatchback (FN, FK) 1.8 (FN1, FK2), HONDA CIVIC VIII Hatchback (FN, FK) 2.2 CTDi (FK3), HONDA CIVIC VIII Hatchback (FN, FK) 2.0 R, HONDA CIVIC VIII Hatchback (FN, FK) 1.4 (FK1, FN4), HONDA CIVIC VIII Hatchback (FN, FK) 2.0 i-VTEC Type R (FN2)

Los pasos a efectuar pueden variar ligeramente dependiendo del diseño del vehículo.

SUSTITUCIÓN: PASTILLAS DE FRENO - HONDA CIVIC 8. HERRAMIENTAS QUE PODRÍA NECESITAR:

- Cepillo de alambre
- Cepillo de limpieza de nylon
- Aerosol WD-40
- Limpiador de frenos
- Pasta antichirridos
- Grasa cerámica
- Llave dinamométrica
- Llave Combinada n.º 15
- Llave de vaso n° 13
- Llave de vaso n° 14
- Llave de impacto para llantas n.º 19
- Llave de trinquete
- Llave giramachos
- Herramienta de retorno del pistón de freno
- Destornillador philips
- Palanca
- Destornillador de impacto
- Martillo
- Cuñas para ruedas

COMPRAR HERRAMIENTAS

Sustitución: pastillas de freno - Honda Civic 8. AUTODOC recomienda:

- Lleven a cabo la sustitución de las pastillas de freno con el juego para cada eje. Esto garantizará el frenaje eficaz.
- El procedimiento de sustitución es idéntico para todas las pastillas de freno de un mismo eje.
- ¡Advertencia! Apague el motor antes de comenzar cualquier trabajo - Honda Civic 8.

LLEVE A CABO LA SUSTITUCIÓN MANTENIENDO EL SIGUIENTE ORDEN:

1 Abra el capó.

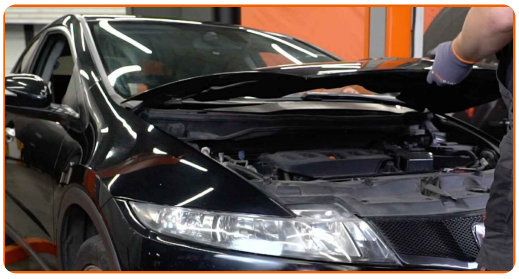

2 Retire el sello de la rejilla del capó.

3 Retire el panel de plástico.

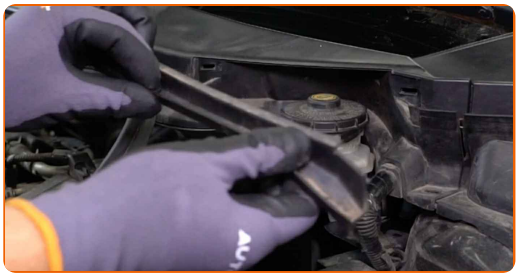

4 Desatornille el tapón del depósito del líquido de frenos.

5 Asegure las ruedas con cuñas.

6 Afloje los pernos de la rueda. Utilice una llave de impacto para llanta # 19. Utilice una llave giramachos.

7 Levante el coche.

Sustitución: pastillas de freno - Honda Civic 8. Consejo:

- Si está utilizando un gato, asegúrese de que éste descanse sobre una superficie plana y sin desniveles.
- No olvide asegurar el coche adicionalmente con soportes para gato.

8 Desatornille los pernos de la rueda.

AUTODOC recomienda:

- ¡Importante! Sostenga la rueda mientras desenrosca los pernos de sujeción. Honda Civic 8

9 Retire la rueda.

10 Separe las pastillas de freno. Use una palanca.

11 Limpie las sujeciones de la pinza del freno. Use un cepillo de alambre. Use el aerosol WD-40.

12 Desenrosque las sujeciones de la pinza de freno. Usa una llave mixta del n.º 15. Use un vaso de impacto del n.º 13. Utilice una llave de trinquete.

13 Retire los pernos de sujeción.

14 Retire la pinza de freno.

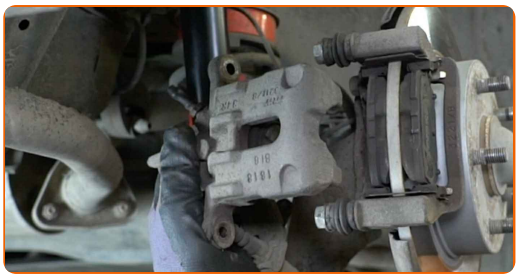

Sustitución: pastillas de freno - Honda Civic 8. Los expertos de AUTODOC recomiendan:

- Ate el cáliper con el alambre a la suspensión o la carrocería, sin desconectar del latiguillo de freno, para evitar la deshermetización del sistema de freno.
- Vigile que el cáliper de freno no esté colgado en el latiguillo de freno.
- No presione el pedal de freno después de quitar el soporte de freno. Esto llevará a la caída del émbolo del cilindro de freno, el derrame del líquido de freno y la despresurización del sistema.

15 Retire las pastillas de freno.

AUTODOC recomienda:

- Mida el grosor del disco de freno. Al llegar al límite de desgaste, es necesario sustituir el detalle.

16 Limpie el soporte de la pinza de freno para eliminar la suciedad y el polvo. Use un cepillo de alambre. Use un limpiador de frenos.

AUTODOC recomienda:

- Revise el soporte de la pinza del freno, los pernos guía y los guardapolvos de la pinza de freno. Límpielos. Reemplácelos, si fuera necesario.

17 Trate el pistón de la pinza de freno. Utilice un cepillo de limpieza de nylon. Use un limpiador de frenos.

18 Presione el pistón de la pinza de freno. Utilice la herramienta de retorno del pistón de freno.

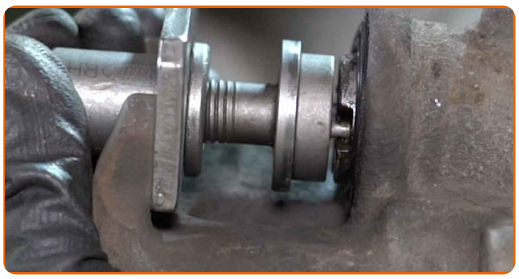

19 Trate las pastillas de freno en el área donde su superficie entra en contacto con el soporte de la pinza de freno. Use pasta antichirridos.

20 Instale pastillas de freno nuevas.

21 Instale la pinza de freno y fíjela.

22 Instale los pernos de sujeción.

23 Apriete las sujeciones de la pinza del freno. Usa una llave mixta del n.º 15. Use un vaso de impacto del n.º 13. Utilice una llave dinamométrica. Apriételo a un par de 35 Nm.

24 Trate la superficie donde el disco del freno entra en contacto con la llanta de la rueda. Utilice grasa cerámica.

25 Limpie la superficie de la pinza del freno. Use un limpiador de frenos.

26 Instale la rueda.

Sustitución: pastillas de freno - Honda Civic 8. Consejo de los expertos de AUTODOC:

- Para evitar lesiones, sostenga la rueda cuando atornille los pernos de sujeción.

27 Atornille los pernos de la rueda. Utilice una llave de impacto para llanta # 19. Utilice una llave de trinquete.

28 Baje el automóvil y, manteniendo el orden cruzado, apriete los pernos de fijación de las ruedas. Utilice una llave de impacto para llanta # 19. Utilice una llave dinamométrica. Apriételo a un par de 108 Nm.

29 Retire los gatos y las cuñas.

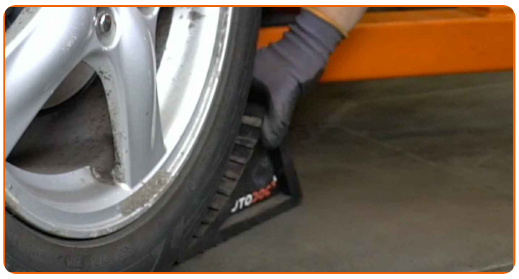

AUTODOC recomienda:

- Honda Civic 8 - Sin encender el motor, pise el pedal de freno varias veces hasta que se sienta firme.
- Compruebe el nivel del líquido de frenos en el depósito de expansión y proceda a llenarlo si fuera necesario.

30 Apriete el tapón del depósito de líquido del freno.

31 Instale el panel de plástico.

32 Instale el sello de la rejilla del capó.

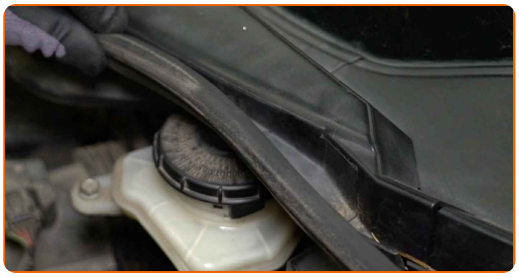

33 Cierre el capó.

Sustitución: pastillas de freno - Honda Civic 8. Los expertos de AUTODOC recomiendan:

- Los primeros 150–200 km después de la sustitución de las pastillas de freno baje la velocidad con mucho cuidado. Evite los frenajes innecesarios y bruscos hasta la parada completa del automóvil.

¡BIEN HECHO!

VER MÁS TUTORIALES

AUTODOC — LAS PIEZAS DE REPUESTO DE CALIDAD Y ASEQUIBLES ONLINE

UNA ENORME SELECCIÓN DE PIEZAS DE REPUESTO PARA SU COCHE

COMPRE PIEZAS DE REPUESTO PARA HONDA

PASTILLAS DE FRENO: UNA AMPLIA SELECCIÓN

ELIJA PIEZAS DE COCHE PARA HONDA CIVIC 8

PASTILLAS DE FRENO PARA HONDA: COMPRE AHORA

PASTILLAS DE FRENO PARA HONDA CIVIC 8: LAS MEJORES PROMOCIONES Y OFERTAS

ⓘ RESPONSABILIDAD:

El documento contiene sólo los consejos y las recomendaciones que pueden ser útiles para Usted durante las obras de reparación y sustitución. AUTODOC no se responsabiliza por cualquier daño, detrimento y acto dañoso de la propiedad ocasionados durante las obras de reparación y sustitución como consecuencia del uso e interpretación incorrectos de la información proporcionada.

AUTODOC no se responsabiliza por cualesquier falta e imprecisión posibles en esta instrucción. La información proporcionada sirve exclusivamente para la familiarización y no puede sustituir la consulta de los especialistas.

AUTODOC no se responsabiliza por el uso incorrecto y de riesgo con daño del equipo de reparación, las herramientas y las piezas de recambio de coches. AUTODOC insiste en proceder con cuidado y seguir las normas de seguridad durante la realización de cualquier obra de reparación y sustitución. Recuerden que el uso de las piezas de recambio de mala calidad no le garantiza el nivel necesario de seguridad en las carreteras.

© Copyright 2023. Todos los contenidos de esta página web, especialmente textos, fotografías y gráficos, son protegidos por las leyes de copyright. Todos los derechos, entre los que se incluye la copia, divulgación a terceros, edición y traducción son propiedad de AUTODOC SE.