AUTODOC CLUB

Cómo cambiar: bobina de encendido - **Opel Corsa S93** | Guía de sustitución

VIDEO TUTORIAL

¡Importante!

Este procedimiento de sustitución puede ser utilizado para:
OPEL Corsa A CC (S83) 1.4 Si (F08, M08, F68, M68), OPEL Corsa A CC (S83) 1.6 GSI (F08, M08, F68, M68), OPEL Vectra A CC (J89) 1.6 i (F68, M68), OPEL Astra F CC (T92) 1.4 i (F08, M08, F68, M68), OPEL Astra F Berlina (T92) 1.4 i (F19, M19), OPEL Astra F Berlina (T92) 1.4 Si (F19, M19), OPEL Astra F Cabrio (T92) 1.6 i, OPEL Astra F Berlina (T92) 1.6 i (F19, M19), OPEL Astra F CC (T92) 1.6 i (F08, M08, F68, M68), OPEL Astra F CC (T92) 1.6 Si (F08, M08, F68, M68), OPEL Astra F Berlina (T92) 1.6 Si (F19, M19), OPEL Astra F Caravan (T92) 1.4 i (F08, C05), OPEL Astra F Caravan (T92) 1.4 Si (F08, C05), OPEL Astra F Caravan (T92) 1.6 i (F08, C05), OPEL Astra F Caravan (T92) 1.6 Si (F08, C05), (+ 33)

Los pasos a efectuar pueden variar ligeramente dependiendo del diseño del vehículo.

SUSTITUCIÓN: BOBINA DE ENCENDIDO - OPEL CORSA S93. LISTA DE LAS HERRAMIENTAS QUE VA A NECESITAR:

- Spray para electrónica
- Llave dinamométrica
- Punta Torx T30
- Llave de trinquete
- Cubreguardabarros

COMPRAR HERRAMIENTAS

Sustitución: bobina de encendido - Opel Corsa S93. Los expertos de AUTODOC recomiendan:

- El procedimiento de sustitución es el mismo para las bobinas de ignición de todos los cilindros.
- Por favor, tenga en cuenta: todos los trabajos en el coche - Opel Corsa S93 - deberían ser efectuados con el motor apagado.

LLEVE A CABO LA SUSTITUCIÓN MANTENIENDO EL SIGUIENTE ORDEN:

1 Abra la capota.

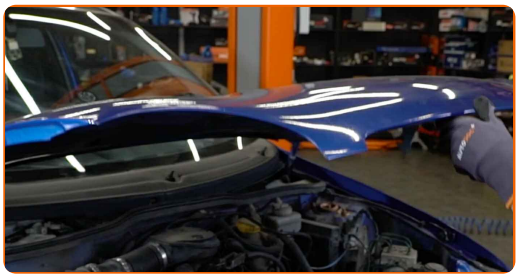

2 Utilice un protector de aletas para evitar daños en la pintura y en las partes de plástico del automóvil.

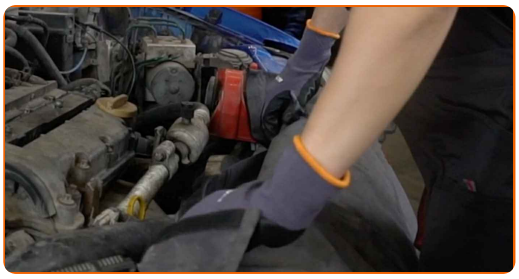

3 Desconecte el conector de la bobina de ignición.

4 Desenrosque los pernos de la bobina de encendido. Utilice Torx T30. Utilice una llave de trinquete.

5 Retire la bobina de encendido.

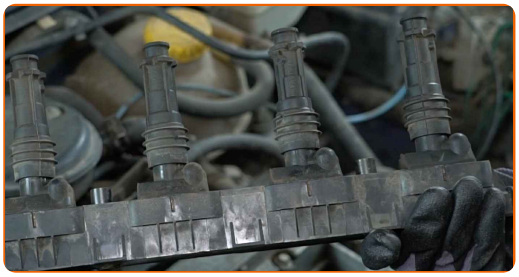

6 Limpie la suciedad, el polvo y los desechos del interior de los pozos de la bujía.

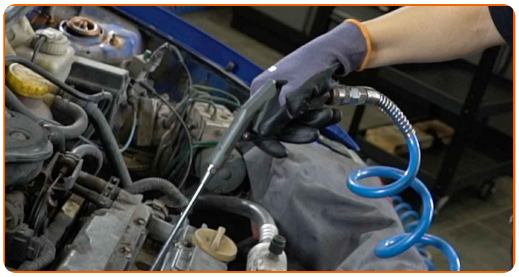

7 Instale una nueva bobina del encendido.

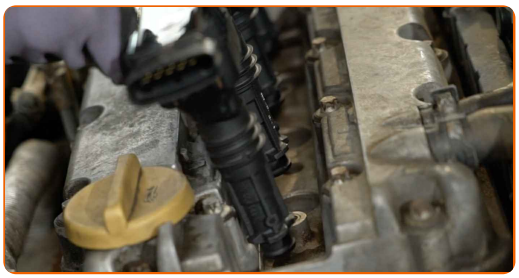

8 Apriete los pernos de la bobina de encendido. Utilice Torx T30. Utilice una llave dinamométrica. Apriételo a un par de 7 Nm.

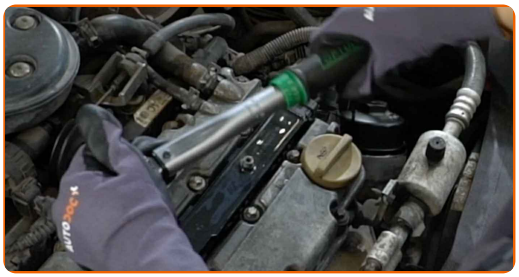

9 Trate el conector de la bobina de encendido con spray para electrónica. El spray protegerá los contactos eléctricos de la corrosión, oxidación, y reducirá la resistencia de contacto.

10 Enchufe el conector de la bobina de encendido.

11 Pongan en marcha el motor por unos minutos. Esto es necesario para asegurarse de que el componente funciona correctamente.

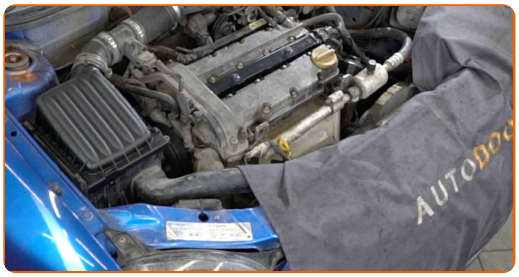

12 Apague el motor.

13 Retire el protector de aletas del guardabarros.

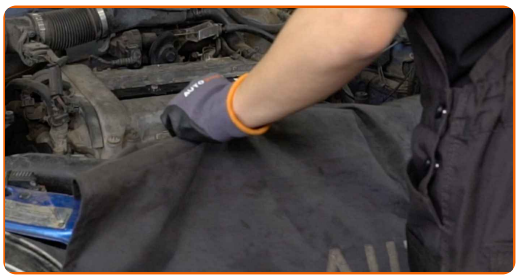

14 Cierre la capota.

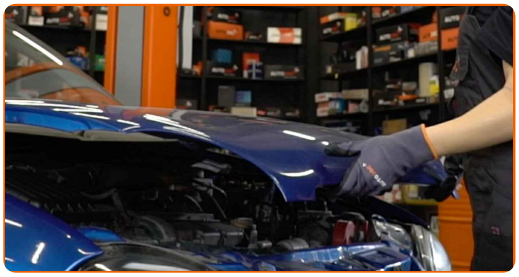

¡BIEN HECHO!

VER MÁS TUTORIALES

AUTODOC — LAS PIEZAS DE REPUESTO DE CALIDAD Y ASEQUIBLES ONLINE

UNA ENORME SELECCIÓN DE PIEZAS DE REPUESTO PARA SU COCHE

COMPRE PIEZAS DE REPUESTO PARA OPEL

BOBINA DE ENCENDIDO: UNA AMPLIA SELECCIÓN

ELIJA PIEZAS DE COCHE PARA OPEL CORSA S93

BOBINA DE ENCENDIDO PARA OPEL: COMPRE AHORA

BOBINA DE ENCENDIDO PARA OPEL CORSA S93: LAS MEJORES PROMOCIONES Y OFERTAS

ⓘ RESPONSABILIDAD:

El documento contiene sólo los consejos y las recomendaciones que pueden ser útiles para Usted durante las obras de reparación y sustitución. AUTODOC no se responsabiliza por cualquier daño, detrimento y acto dañoso de la propiedad ocasionados durante las obras de reparación y sustitución como consecuencia del uso e interpretación incorrectos de la información proporcionada.

AUTODOC no se responsabiliza por cualesquier falta e imprecisión posibles en esta instrucción. La información proporcionada sirve exclusivamente para la familiarización y no puede sustituir la consulta de los especialistas.

AUTODOC no se responsabiliza por el uso incorrecto y de riesgo con daño del equipo de reparación, las herramientas y las piezas de recambio de coches. AUTODOC insiste en proceder con cuidado y seguir las normas de seguridad durante la realización de cualquier obra de reparación y sustitución. Recuerden que el uso de las piezas de recambio de mala calidad no le garantiza el nivel necesario de seguridad en las carreteras.

© Copyright 2023. Todos los contenidos de esta página web, especialmente textos, fotografías y gráficos, son protegidos por las leyes de copyright. Todos los derechos, entre los que se incluye la copia, divulgación a terceros, edición y traducción son propiedad de AUTODOC SE.