AUTODOC CLUB

Cómo cambiar: mecanismo de elevalunas de la parte delantera - **Mercedes W124** | Guía de sustitución

VIDEO TUTORIAL

¡Importante!

Este procedimiento de sustitución puede ser utilizado para:
MERCEDES-BENZ 190 (W201) E 1.8 (201.018), MERCEDES-BENZ 190 (W201) 2.0 (201.022), MERCEDES-BENZ 190 (W201) E 2.0 (201.024), MERCEDES-BENZ 190 (W201) 2.0 (201.023), MERCEDES-BENZ 190 (W201) E 2.0, MERCEDES-BENZ 190 (W201) E 2.3-16, MERCEDES-BENZ 190 (W201) E 2.3-16 (201.034), MERCEDES-BENZ 190 (W201) E 2.3, MERCEDES-BENZ 190 (W201) E 2.3 (201.028), MERCEDES-BENZ 190 (W201) E 2.5-16, MERCEDES-BENZ 190 (W201) E 2.6, MERCEDES-BENZ 190 (W201) D 2.0 (201.122), MERCEDES-BENZ 190 (W201) D 2.5 (201.126), MERCEDES-BENZ 190 (W201) Turbo-D 2.5 (201.128), MERCEDES-BENZ 190 (W201) E 2.6 (201.029), (+ 76)

Los pasos a efectuar pueden variar ligeramente dependiendo del diseño del vehículo.

SUSTITUCIÓN: MECANISMO DE ELEVALUNAS - MERCEDES W124. LISTA DE LAS HERRAMIENTAS QUE VA A NECESITAR:

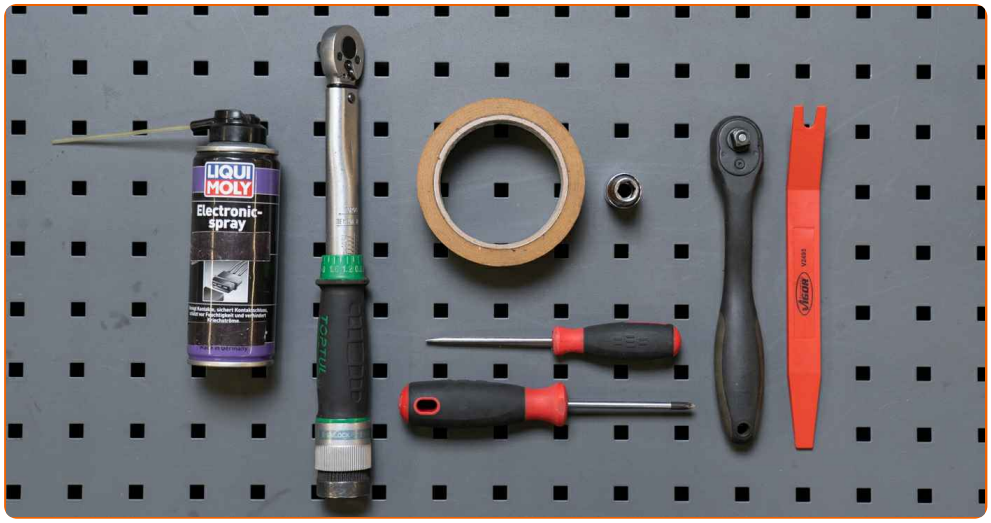

- Grasa dieléctrica
- Cinta de pintor
- Llave dinamométrica
- Llave de vaso n° 10
- Llave de trinquete
- Destornillador plano
- Destornillador philips
- Herramienta para molduras de plástico

COMPRAR HERRAMIENTAS

Sustitución: mecanismo de elevalunas - Mercedes W124. AUTODOC recomienda:

- Todo el trabajo debería ser realizado con el motor parado.

SUSTITUCIÓN: MECANISMO DE ELEVALUNAS - MERCEDES W124. UTILICE EL SIGUIENTE PROCEDIMIENTO:

1 Abra la puerta del coche.

2 Desenrosque la sujeción de la cubierta de la cerradura de la puerta. Utilice un destornillador plano.

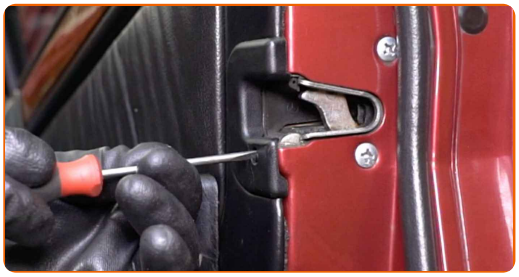

3 Retire la cubierta de la cerradura de la puerta.

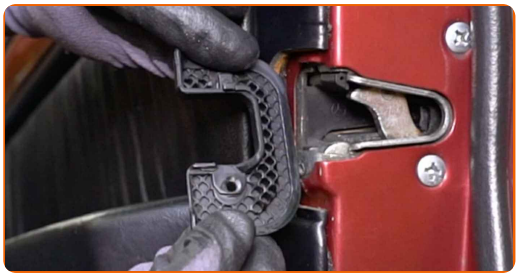

4 Separe el embellecedor de la manija de la puerta. Utilice una herramienta de recorte de plástico.

5 Desenrosque la sujeción del panel de la puerta. Use un vaso de impacto del n.º 10. Utilice una llave de trinquete.

6 Retire el embellecedor que cubre las sujeciones del espejo retrovisor lateral.

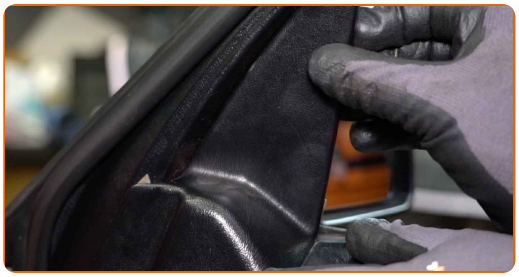

7 Separe el panel de la puerta.

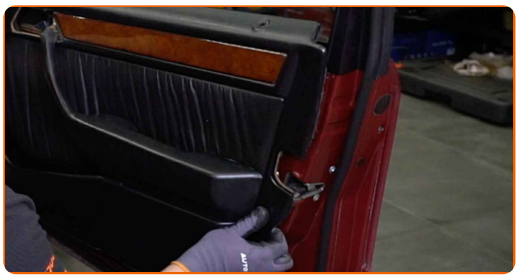

8 Encienda el arranque.

9 Baje el cristal de la ventana.

10 Apague el arranque.

11 Desenrosque la sujeción del cristal. Use un vaso de impacto del n.º 10. Utilice una llave de trinquete.

12 Levante un poco el cristal y libérelo del elevalunas.

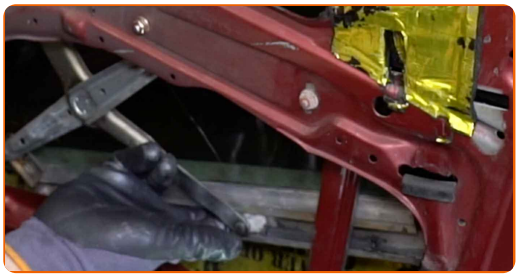

Sustitución: mecanismo de elevalunas - Mercedes W124. Consejo:

- Al retirar el cristal, sujételo firmemente para evitar lesiones.

13 Levante el cristal por completo y asegúrelo. Utilice cinta de pintor.

AUTODOC recomienda:

- Para evitar lesiones, sujete el cristal cuando lo esté elevando.

14 Desenrosque los terminales del mecanismo del elevalunas. Utilice un destornillador Phillips.

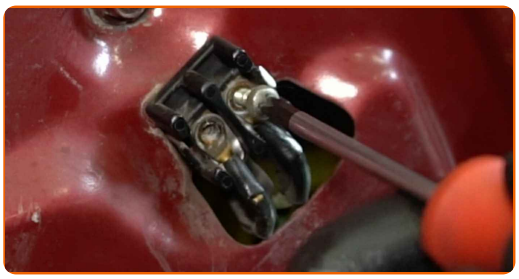

15 Desenrosque las sujeciones del ensamblaje del regulador de ventana. Use un vaso de impacto del n.º 10. Utilice una llave de trinquete.

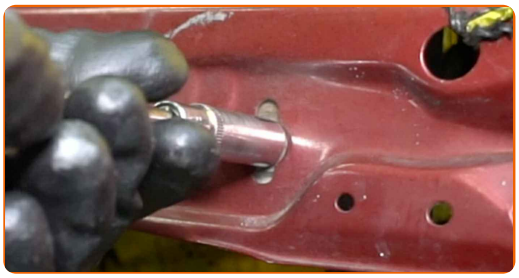

16 Retire los pernos de sujeción.

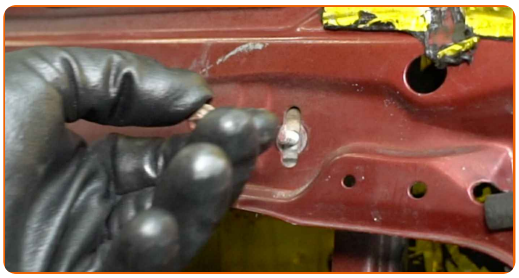

17 Retire el mecanismo del regulador de la ventana.

18 Desenrosque las sujeciones del elevalunas eléctrico. Use un vaso de impacto del n.º 10. Utilice una llave de trinquete.

19 Retire el motor del elevalunas eléctrico.

20 Instale y enrosque las sujeciones del motor en el nuevo mecanismo regulador de ventanillas. Use un vaso de impacto del n.º 10. Utilice una llave dinamométrica. Apriételo a un par de 8 Nm.

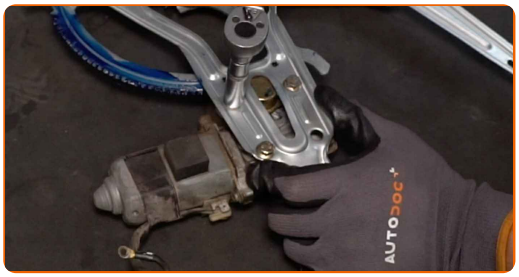

21 Instale el nuevo mecanismo del regulador de la ventana.

22 Instale los pernos de sujeción.

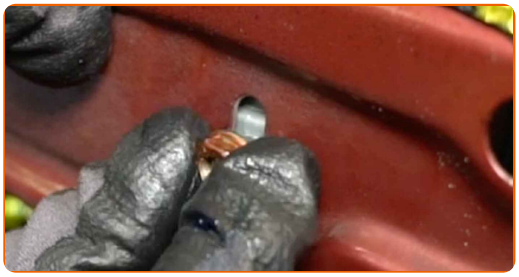

23 Apriete las sujeciones del ensamblaje del regulador de ventana. Use un vaso de impacto del n.º 10. Utilice una llave dinamométrica. Apriételo a un par de 8 Nm.

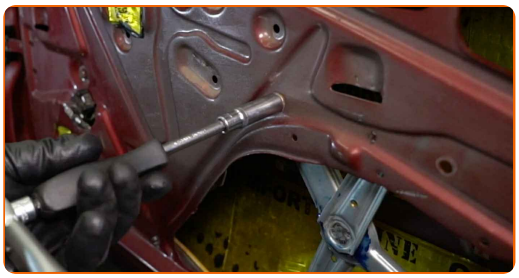

24 Trate los terminales del mecanismo del elevalunas. Utilice grasa dieléctrica.

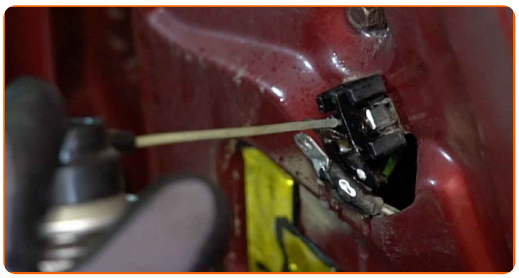

25 Atornille los terminales del mecanismo del elevalunas. Utilice un destornillador Phillips.

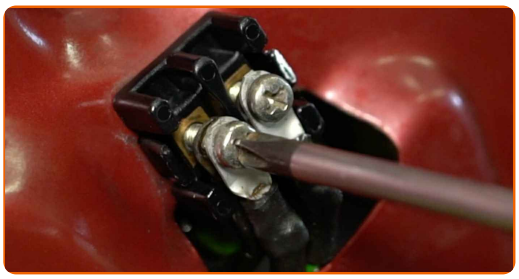

26 Retire la cinta de pintor.

27 Baje el vidrio de la ventana e instálelo en su asiento de montaje en el mecanismo del elevalunas.

Sustitución: mecanismo de elevalunas - Mercedes W124. Los expertos de AUTODOC recomiendan:

- Para evitar lesiones, sujete el vidrio cuando lo esté bajando.

28 Apriete la sujeción del cristal. Use un vaso de impacto del n.º 10. Utilice una llave dinamométrica. Apriételo a un par de 6 Nm.

Sustitución: mecanismo de elevalunas - Mercedes W124. Los profesionales recomiendan:

- No apriete demasiado la sujeción del cristal para evitar dañarlo.

29 Encienda el arranque.

30 Compruebe el correcto funcionamiento del regulador de la ventanilla.

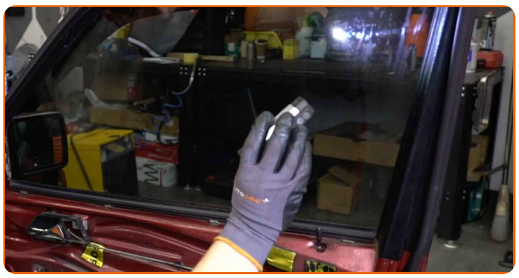

31 Apague el arranque.

32 Vuelva a instalar el panel de la puerta.

33 Instale el embellecedor del espejo retrovisor lateral.

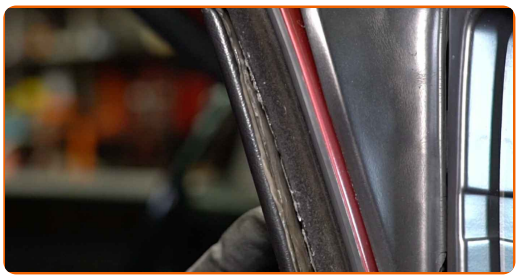

34 Vuelva a instalar la cubierta de la cerradura de la puerta.

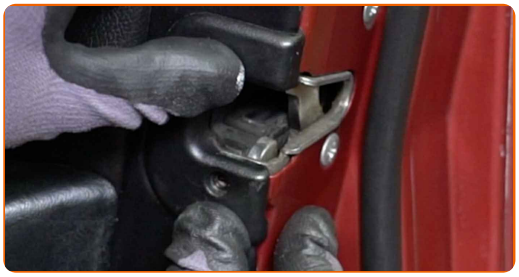

35 Atornille la sujeción de la cubierta de la cerradura de la puerta. Utilice un destornillador plano.

36 Apriete la sujeción del panel de la puerta. Use un vaso de impacto del n.º 10. Utilice una llave dinamométrica. Apriételo a un par de 8 Nm.

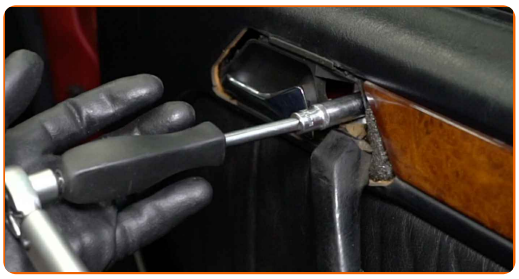

37 Una el embellecedor de la manija de la puerta.

38 Cierre la puerta del coche.

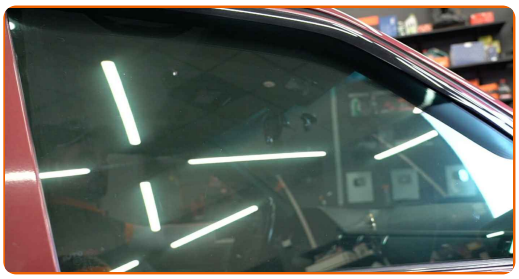

¡BIEN HECHO!

VER MÁS TUTORIALES

AUTODOC — LAS PIEZAS DE REPUESTO DE CALIDAD Y ASEQUIBLES ONLINE

UNA ENORME SELECCIÓN DE PIEZAS DE REPUESTO PARA SU COCHE

COMPRE PIEZAS DE REPUESTO PARA MERCEDES

MECANISMO DE ELEVALUNAS: UNA AMPLIA SELECCIÓN

ELIJA PIEZAS DE COCHE PARA MERCEDES W124

MECANISMO DE ELEVALUNAS PARA MERCEDES: COMPRE AHORA

MECANISMO DE ELEVALUNAS PARA MERCEDES W124: LAS MEJORES PROMOCIONES Y OFERTAS

ⓘ RESPONSABILIDAD:

El documento contiene sólo los consejos y las recomendaciones que pueden ser útiles para Usted durante las obras de reparación y sustitución. AUTODOC no se responsabiliza por cualquier daño, detrimento y acto dañoso de la propiedad ocasionados durante las obras de reparación y sustitución como consecuencia del uso e interpretación incorrectos de la información proporcionada.

AUTODOC no se responsabiliza por cualesquier falta e imprecisión posibles en esta instrucción. La información proporcionada sirve exclusivamente para la familiarización y no puede sustituir la consulta de los especialistas.

AUTODOC no se responsabiliza por el uso incorrecto y de riesgo con daño del equipo de reparación, las herramientas y las piezas de recambio de coches. AUTODOC insiste en proceder con cuidado y seguir las normas de seguridad durante la realización de cualquier obra de reparación y sustitución. Recuerden que el uso de las piezas de recambio de mala calidad no le garantiza el nivel necesario de seguridad en las carreteras.

© Copyright 2023. Todos los contenidos de esta página web, especialmente textos, fotografías y gráficos, son protegidos por las leyes de copyright. Todos los derechos, entre los que se incluye la copia, divulgación a terceros, edición y traducción son propiedad de AUTODOC SE.