



Cómo cambiar: filtro de  
polen - **FIAT Doblo  
Familiar (119\_, 223\_) |**  
Guía de sustitución

## VÍDEO TUTORIAL SIMILAR



Este vídeo muestra el procedimiento de sustitución de una pieza similar en otro vehículo

### ¡Importante!

Este procedimiento de sustitución puede ser utilizado para:

FIAT Doblo Familiar (119\_, 223\_) 1.2, FIAT Doblo Familiar (119\_, 223\_) 1.9 D, FIAT Doblo Familiar (119\_, 223\_) 1.9 JTD, FIAT Doblo Familiar (119\_, 223\_) 1.6 16V, FIAT Doblo Familiar (119\_, 223\_) 1.3 D Multijet, FIAT Doblo Familiar (119\_, 223\_) 1.9 D Multijet, FIAT Doblo Familiar (119\_, 223\_) 1.4, FIAT Doblo Familiar (119\_, 223\_) 1.6 Natural Power, FIAT Doblo Familiar (119\_, 223\_) 1.6, FIAT Doblo Familiar (119\_, 223\_) 1.3 JTD, FIAT Doblo Familiar (119\_, 223\_) 1.3 JTD 16V, FIAT Doblo Familiar (119\_, 223\_) 1.6 Natural Power (223AXD1A)

Los pasos a efectuar pueden variar ligeramente dependiendo del diseño del vehículo.

Este tutorial ha sido creado basándose en el procedimiento de sustitución de una pieza de coche similar en: FIAT PUNTO (188) 1.2 60

SUSTITUCIÓN: FILTRO DE POLEN - FIAT DOBLO FAMILIAR (119\_, 223\_). HERRAMIENTAS QUE PODRÍA NECESITAR:



- Llave de vaso nº 6

- Llave de trinquete

**Comprar herramientas**

Sustitución: filtro de polen - FIAT Doblo Familiar (119\_, 223\_). Los expertos de AUTODOC recomiendan:

- Cambie el filtro de habitáculo no menos de una vez cada medio año, en el inicio de la temporada de primavera y la de otoño.
- Respete los plazos, las recomendaciones y los requisitos de uso de las piezas de recambio proporcionados por el fabricante.
- Si el flujo de aire en el habitáculo se ha disminuido bruscamente, sustituya el filtro antes de lo que está previsto en el plan de mantenimiento técnico.
- Todo el trabajo debería ser realizado con el motor parado.

## SUSTITUCIÓN: FILTRO DE POLEN - FIAT DOBLO FAMILIAR (119\_, 223\_). SECUENCIA DE PASOS RECOMENDADA:

1

Mueva el asiento del pasajero completamente hacia atrás.

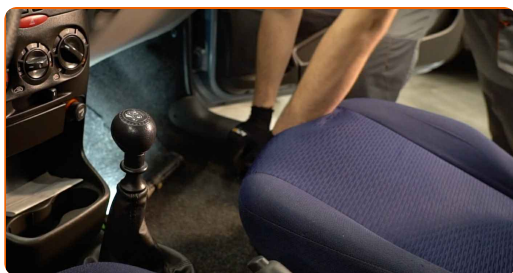

2

Desatornille las sujeciones de la cubierta de la carcasa del filtro de habitáculo. Use un vaso de impacto del n.º 6. Utilice una llave de trinquete.

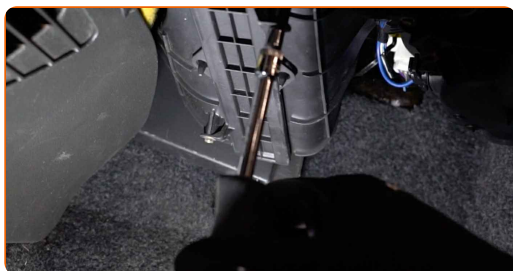

**3** Quite la tapa del cuerpo del filtro de habitáculo.

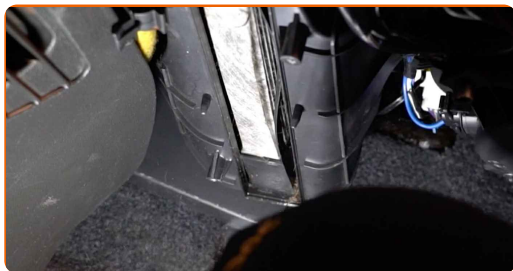

**4** Saque el filtro de habitáculo.



Sustitución: filtro de polen - FIAT Doblo Familiar (119\_, 223\_). Consejo de los expertos de AUTODOC:

- No trate de limpiar y volver a usar el mismo filtro, esto afectará la calidad de limpieza del aire en el habitáculo del vehículo.

**5** Instale el filtro de cabina en su asiento de montaje.



**AUTODOC recomienda:**

- Sustitución: filtro de polen - FIAT Doblo Familiar (119\_, 223\_). Asegúrese de colocar el elemento filtrante en la posición correcta. Evite la desalineación.
- Tenga en cuenta la marca de la dirección de la corriente de aire en el filtro.
- ¡Atención! Utilice filtros de calidad - FIAT Doblo Familiar (119\_, 223\_).

**6**

Instale la tapa del cuerpo del filtro de habitáculo.

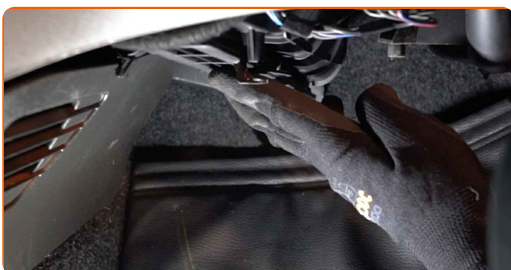

**7**

Atornille las sujeciones de la cubierta de la carcasa del filtro de habitáculo. Use un vaso de impacto del n.º 6. Utilice una llave de trinquete.

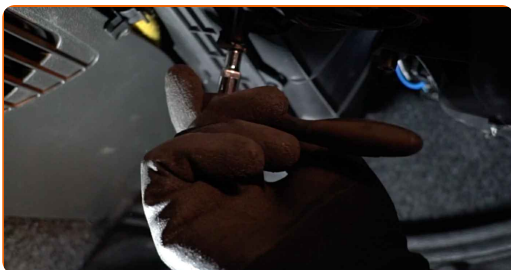

**8**

Vuelva a colocar el asiento del pasajero en su posición original.

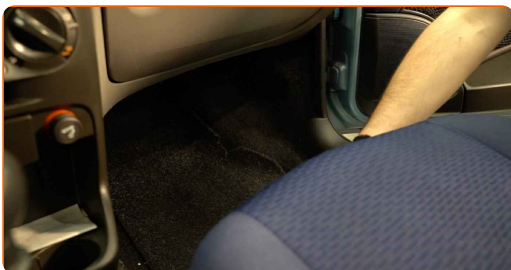

- 9 Encienda el arranque.
- 10 Encienda el sistema de aire acondicionado. Esto es necesario para asegurarse de que el componente funciona correctamente.
- 11 Apague el arranque.

**¡BIEN HECHO!** 

[VER MÁS TUTORIALES](#)

# AUTODOC – LAS PIEZAS DE REPUESTO DE CALIDAD Y ASEQUIBLES ONLINE

**APLICACIÓN PARA MÓVIL AUTODOC: ATRAPE GRANDES OFERTAS Y REALICE COMPRAS CÓMODAMENTE**



**UNA ENORME SELECCIÓN DE PIEZAS DE REPUESTO PARA SU COCHE**

**FILTRO DE POLEN: UNA AMPLIA SELECCIÓN**

## **(i) RESPONSABILIDAD:**

El documento contiene sólo los consejos y las recomendaciones que pueden ser útiles para Usted durante las obras de reparación y sustitución. AUTODOC no se responsabiliza por cualquier daño, detrimento y acto dañoso de la propiedad ocasionados durante las obras de reparación y sustitución como consecuencia del uso e interpretación incorrectos de la información proporcionada.

AUTODOC no se responsabiliza por cualesquier falta e imprecisión posibles en esta instrucción. La información proporcionada sirve exclusivamente para la familiarización y no puede sustituir la consulta de los especialistas.

AUTODOC no se responsabiliza por el uso incorrecto y de riesgo con daño del equipo de reparación, las herramientas y las piezas de recambio de coches. AUTODOC insiste en proceder con cuidado y seguir las normas de seguridad durante la realización de cualquier obra de reparación y sustitución. Recuerden que el uso de las piezas de recambio de mala calidad no le garantiza el nivel necesario de seguridad en las carreteras.

© Copyright 2022. Todos los contenidos de esta página web, especialmente textos, fotografías y gráficos, son protegidos por las leyes de copyright. Todos los derechos, entre los que se incluye la copia, divulgación a terceros, edición y traducción son propiedad de AUTODOC GmbH.