



Cómo cambiar: espejo
retrovisor - **Ford Fiesta**
JA8 | Guía de sustitución

VIDEO TUTORIAL

**i ¡Importante!**

Este procedimiento de sustitución puede ser utilizado para:

FORD Fiesta Mk6 Hatchback (JA8, JR8) 1.6 Ti, FORD Fiesta Mk6 Hatchback (JA8, JR8) 1.4 TDCi, FORD Fiesta Mk6 Furgón 1.4 TDCi, FORD Fiesta Mk6 Furgón 1.6 TDCi, FORD Fiesta Mk6 Hatchback (JA8, JR8) 1.25, FORD Fiesta Mk6 Hatchback (JA8, JR8) 1.6 TDCi, FORD Fiesta Mk6 Hatchback (JA8, JR8) 1.4, FORD Fiesta Mk6 Hatchback (JA8, JR8) 1.4 LPG, FORD Fiesta Mk6 Furgón 1.25, FORD B-Max (JK8) 1.0 EcoBoost, FORD B-Max (JK8) 1.6 Ti, FORD B-Max (JK8) 1.6 TDCi, FORD B-Max (JK8) 1.4, FORD B-Max (JK8) 1.5 TDCi, FORD Fiesta Mk6 Hatchback (JA8, JR8) 1.0, (+ 17)

Los pasos a efectuar pueden variar ligeramente dependiendo del diseño del vehículo.

**SUSTITUCIÓN: ESPEJO RETROVISOR - FORD FIESTA
JA8. LISTA DE LAS HERRAMIENTAS QUE VA A
NECESITAR:**



- Llave de vaso n° 10
- Llave de vaso n° 13
- Punta Torx T20
- Punta Torx T25
- Llave de trinquete
- Llave dinamométrica
- Destornillador Plano
- Herramienta para molduras de plástico

COMPRAR HERRAMIENTAS

Sustitución: espejo retrovisor - Ford Fiesta JA8. AUTODOC recomienda:

- Todo el trabajo debería ser realizado con el motor parado.

SUSTITUCIÓN: ESPEJO RETROVISOR - FORD FIESTA JA8. REALICE LOS SIGUIENTES PASOS:

- 1 Abra la puerta del coche.

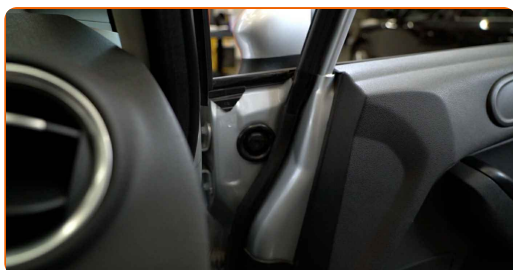

- 2 Retire la cubierta del tapón de rosca del espejo retrovisor lateral.

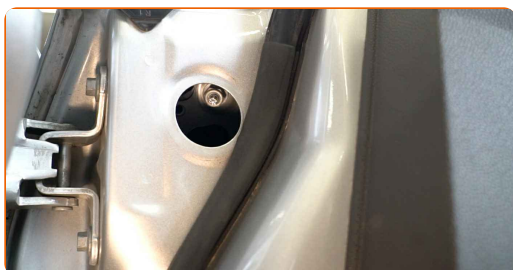

- 3 Separe el panel del reposabrazos de la puerta. Utilice una herramienta de recorte de plástico.



4

Retire los tornillos del reposabrazos de la puerta. Utilice Torx T25. Utilice una llave de trinquete.



5

Retire la cubierta del tapón de rosca de la manija de la puerta. Utilice un destornillador plano.



6

Retire el tornillo de la manija de la puerta. Utilice Torx T20. Utilice una llave de trinquete.

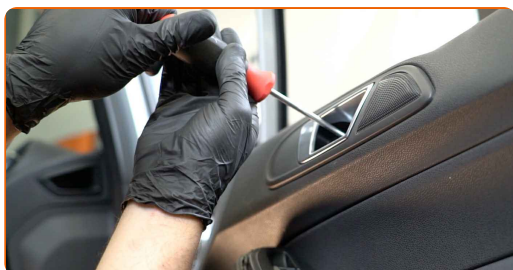

7

Retire el reflector del panel de la puerta. Utilice una herramienta de recorte de plástico.

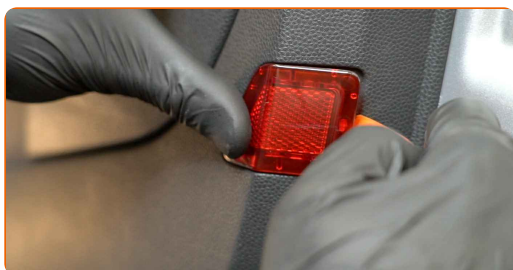

- 8** Desenrosque las sujeciones del panel de la puerta. Use un vaso de impacto del n.º 10. Utilice una llave de trinquete.

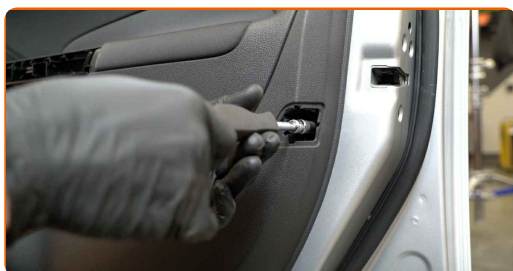

- 9** Separe el panel de la puerta. Utilice una herramienta de recorte de plástico.



Sustitución: espejo retrovisor - Ford Fiesta JA8. Consejo:

- No aplique fuerza excesiva al retirar la pieza. Ya que de lo contrario, podría dañarla.

- 10** Retire los clips del panel de la puerta. Utilice una herramienta de recorte de plástico.

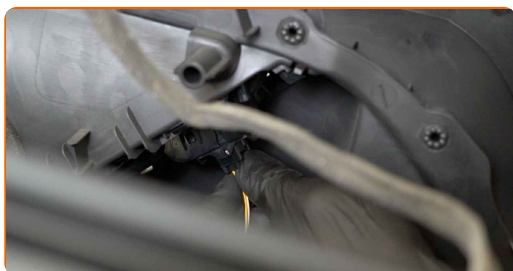

- 11** Separe el conector del interruptor de la ventana de la unidad de control.



12 Retire el panel de la puerta.



13 Separe el conector del ajustador del espejo de la unidad de control.

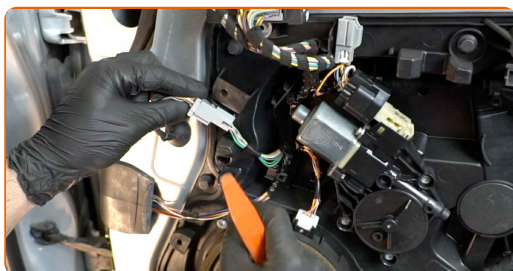

14 Separe el conector del ajustador del espejo de la puerta. Utilice una herramienta de recorte de plástico.

15 Retire los tornillos del espejo retrovisor lateral. Use un vaso de impacto del n.º 13. Utilice una llave de trinquete.

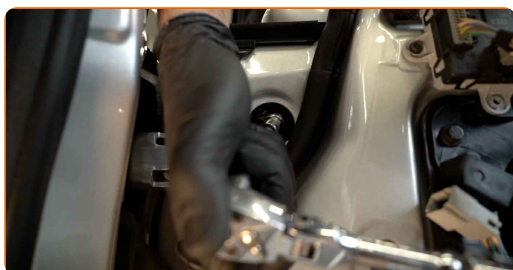

16 Retire el espejo retrovisor lateral.

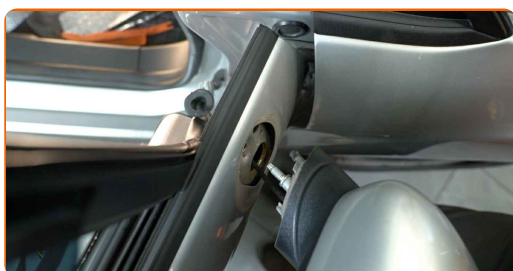

17 Desconecte el cableado del espejo retrovisor lateral.

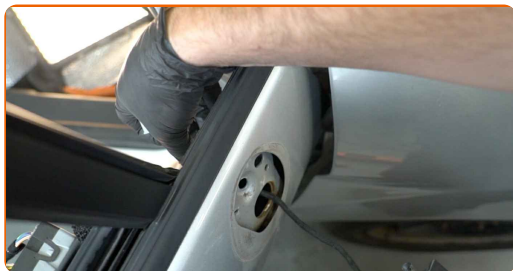

Sustitución: espejo retrovisor - Ford Fiesta JA8. Consejo de los expertos de AUTODOC:

- ¡Tenga cuidado! No dañe el cableado del espejo retrovisor lateral.

18 Conecte el cableado del espejo retrovisor lateral.

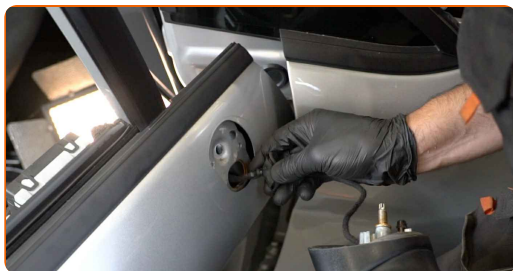

19 Instale el nuevo espejo retrovisor lateral.

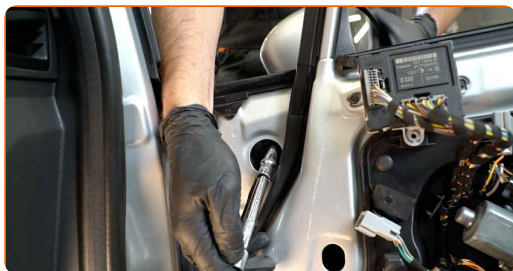

20 Apriete los tornillos del espejo retrovisor lateral. Use un vaso de impacto del n.º 13. Utilice una llave dinamométrica. Apriételo a un par de 22 Nm.

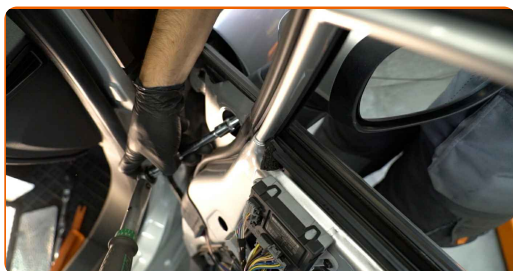

21 Fije el conector del ajustador del espejo a la puerta.

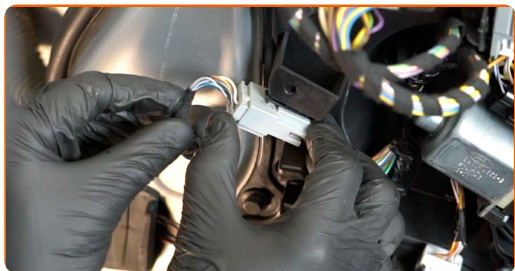

22 Fije el conector del ajustador del espejo a la unidad de control.

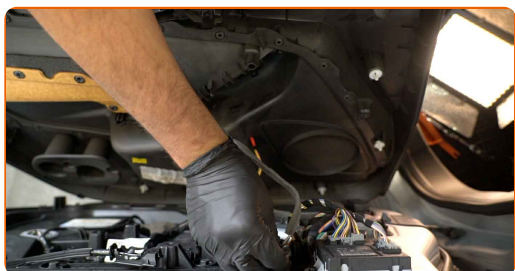

23 Fije el conector del interruptor de la ventana a la unidad de control.



24 Vuelva a instalar el panel de la puerta.

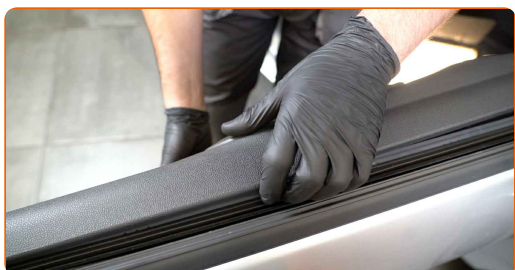

AUTODOC recomienda:

- ¡Cuidado! No aplique una fuerza excesiva durante la instalación. Esto podría dañar las sujeciones del coche. Ford Fiesta JA8

- 25** Vuelva a instalar los clips del panel de la puerta. Asegúrese de que escucha un sonido clic indicando que está bloqueado en su lugar.

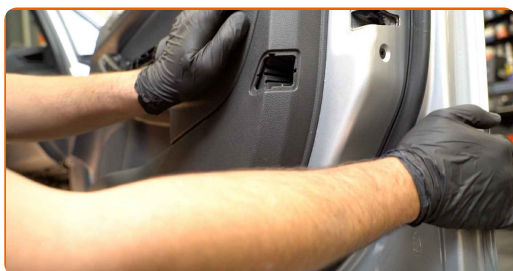

- 26** Atornille las sujeciones del panel de la puerta. Use un vaso de impacto del n.º 10. Utilice una llave de trinquete.

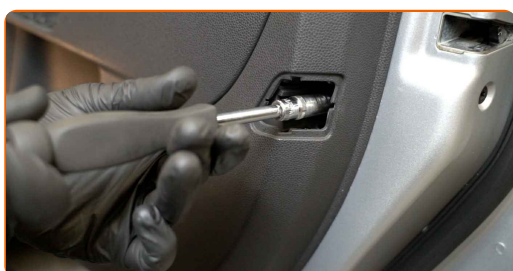

- 27** Vuelva a instalar el reflector del panel de la puerta. Asegúrese de que escucha un sonido clic indicando que está bloqueado en su lugar.

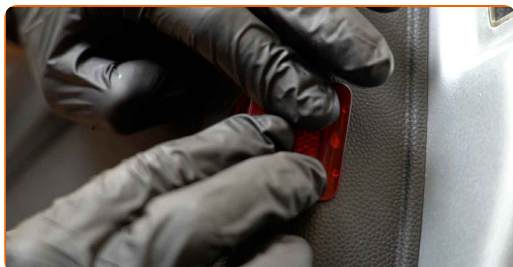

- 28** Atornille las sujeciones del reposabrazos de la puerta. Utilice Torx T25. Utilice una llave de trinquete.



- 29** Vuelva a instalar el panel del reposabrazos de la puerta. Asegúrese de que escucha un sonido clic indicando que está bloqueado en su lugar.

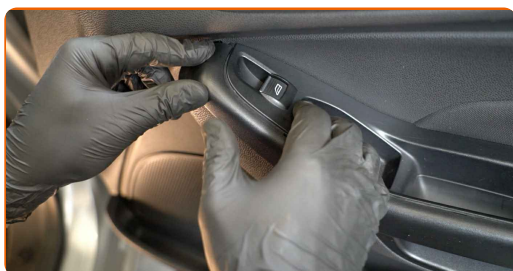

- 30** Atornille las sujeciones de la manija de la puerta. Utilice Torx T20. Utilice una llave de trinquete.



- 31** Vuelva a instalar la cubierta del tapón de rosca de la manija de la puerta.

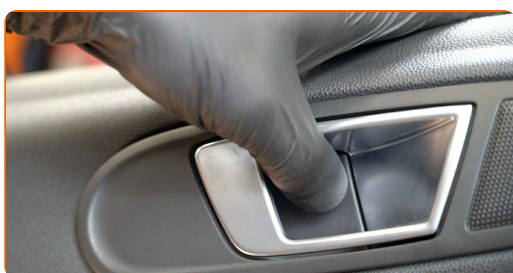

- 32** Instale la cubierta del tapón de rosca del espejo retrovisor lateral.

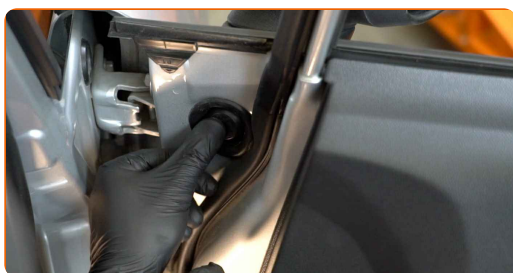

33

Cierre la puerta del coche.



¡BIEN HECHO! 

VER MÁS TUTORIALES

AUTODOC – LAS PIEZAS DE REPUESTO DE CALIDAD Y ASEQUIBLES ONLINE

APLICACIÓN PARA MÓVIL AUTODOC: ATRAPE GRANDES OFERTAS Y REALICE COMPRAS CÓMODAMENTE



+ AUTODOC

GET IT ON
Google Play

Download on the
App Store

Download

UNA ENORME SELECCIÓN DE PIEZAS DE REPUESTO PARA SU COCHE

COMPRE PIEZAS DE REPUESTO PARA FORD

ESPEJO RETROVISOR: UNA AMPLIA SELECCIÓN

ELIJA PIEZAS DE COCHE PARA FORD FIESTA JA8

ESPEJO RETROVISOR PARA FORD: COMPRE AHORA

**ESPEJO RETROVISOR PARA FORD FIESTA JA8: LAS
MEJORES PROMOCIONES Y OFERTAS**

RESPONSABILIDAD:

El documento contiene sólo los consejos y las recomendaciones que pueden ser útiles para Usted durante las obras de reparación y sustitución. AUTODOC no se responsabiliza por cualquier daño, detrimento y acto dañoso de la propiedad ocasionados durante las obras de reparación y sustitución como consecuencia del uso e interpretación incorrectos de la información proporcionada.

AUTODOC no se responsabiliza por cualesquier falta e imprecisión posibles en esta instrucción. La información proporcionada sirve exclusivamente para la familiarización y no puede sustituir la consulta de los especialistas.

AUTODOC no se responsabiliza por el uso incorrecto y de riesgo con daño del equipo de reparación, las herramientas y las piezas de recambio de coches. AUTODOC insiste en proceder con cuidado y seguir las normas de seguridad durante la realización de cualquier obra de reparación y sustitución. Recuerden que el uso de las piezas de recambio de mala calidad no le garantiza el nivel necesario de seguridad en las carreteras.

© Copyright 2022. Todos los contenidos de esta página web, especialmente textos, fotografías y gráficos, son protegidos por las leyes de copyright. Todos los derechos, entre los que se incluye la copia, divulgación a terceros, edición y traducción son propiedad de AUTODOC GmbH.