



Cómo cambiar: espejo  
retrovisor - **Ford Focus**

**DAW** | Guía de  
sustitución

## VIDEO TUTORIAL



### ¡Importante!

Este procedimiento de sustitución puede ser utilizado para:

FORD FOCUS (DAW, DBW) 1.4 16V, FORD FOCUS (DAW, DBW) 1.6 16V, FORD FOCUS (DAW, DBW) 1.8 16V, FORD FOCUS Sedán (DFW) 1.4 16V, FORD FOCUS Sedán (DFW) 1.6 16V, FORD FOCUS Sedán (DFW) 1.8 16V, FORD FOCUS Ranchera familiar (DNW) 1.4 16V, FORD FOCUS Ranchera familiar (DNW) 1.6 16V, FORD FOCUS Ranchera familiar (DNW) 1.8 16V, FORD FOCUS (DAW, DBW) 2.0 16V, FORD FOCUS (DAW, DBW) 1.8 Turbo DI / TDDi, FORD FOCUS Sedán (DFW) 2.0 16V, FORD FOCUS Sedán (DFW) 1.8 Turbo DI / TDDi, FORD FOCUS Ranchera familiar (DNW) 2.0 16V, FORD FOCUS Ranchera familiar (DNW) 1.8 Turbo DI / TDDi, (+ 15)

Los pasos a efectuar pueden variar ligeramente dependiendo del diseño del vehículo.

**SUSTITUCIÓN: ESPEJO RETROVISOR - FORD FOCUS  
DAW. HERRAMIENTAS USTED NECESITA:**



- Aerosol WD-40
- Spray para electrónica.
- Llave dinamométrica
- Llave de vaso n° 10
- Llave de trinquete
- Herramienta de extracción de clips
- Herramienta para molduras de plástico
- Cubreguardabarros

**COMPRAR HERRAMIENTAS**

Sustitución: espejo retrovisor - Ford Focus DAW. Los expertos de AUTODOC recomiendan:

- Todo el trabajo debería ser realizado con el motor parado.

## SUSTITUCIÓN: ESPEJO RETROVISOR - FORD FOCUS DAW. SECUENCIA DE PASOS RECOMENDADA:

**1** Abra la puerta del coche.

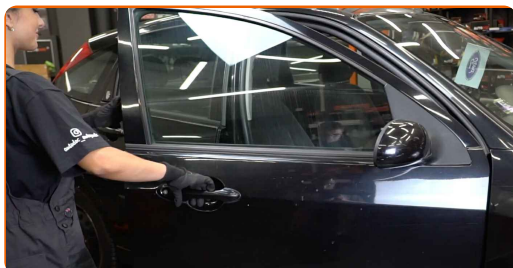

**2** Utilice un protector de aletas para evitar daños en la pintura y en las partes de plástico del automóvil.

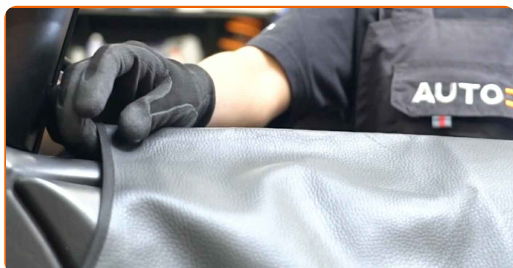

**3** Retire la cubierta del espejo retrovisor lateral. Utilice una herramienta de recorte de plástico.

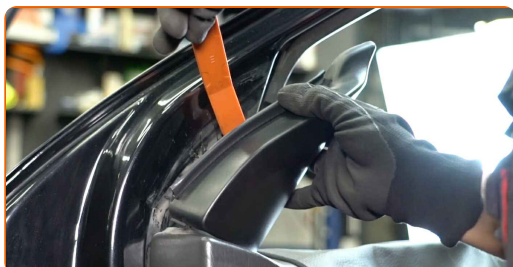

**4** Desconecte el cableado del espejo retrovisor lateral. Utilice una herramienta de extracción de clips.

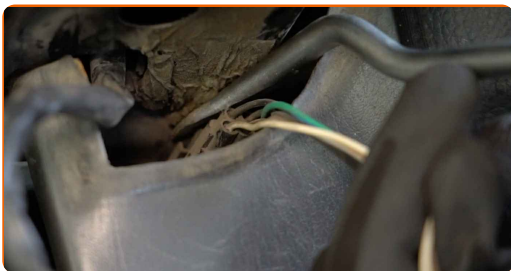

**5** Separe el conector del ajustador del espejo de la puerta.



**6** Retire los tornillos del espejo retrovisor lateral. Use un vaso de impacto del n.º 10. Utilice una llave de trinquete.

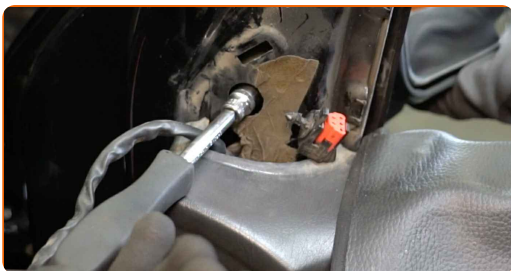

**7** Retire el espejo retrovisor lateral.

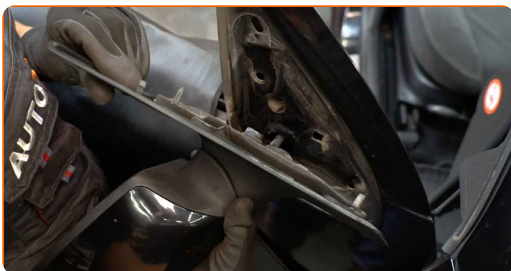

**8** Limpie el asiento de montaje del espejo retrovisor. Use el aerosol WD-40.



**9** Instale el nuevo espejo retrovisor lateral.

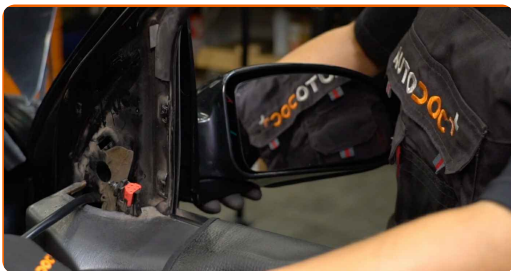

**10** Apriete los tornillos del espejo retrovisor lateral. Use un vaso de impacto del n.º 10. Utilice una llave dinamométrica. Apriételo a un par de 8 Nm.

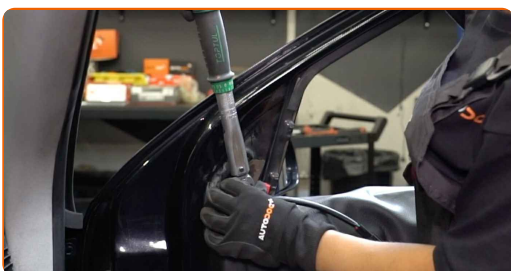

**11** Trate el conector del interruptor del espejo eléctrico. Utilice grasa dieléctrica.

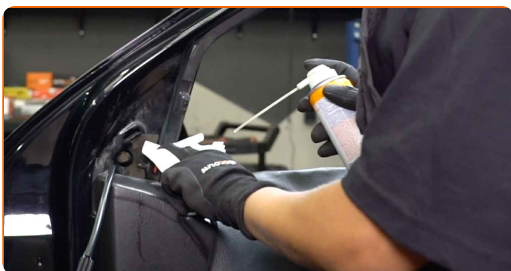

**12** Fije el conector del ajustador del espejo a la puerta.

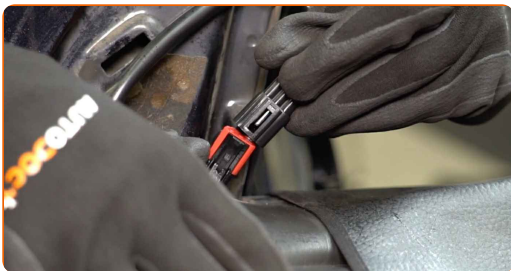

**13** Conecte el cableado del espejo retrovisor lateral.

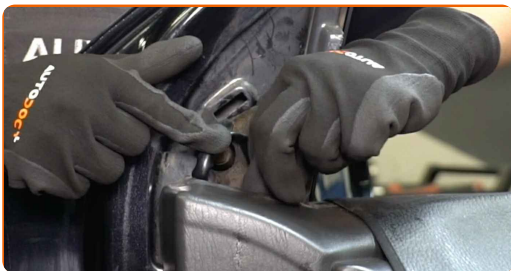



14

Instale la carcasa del espejo retrovisor lateral.

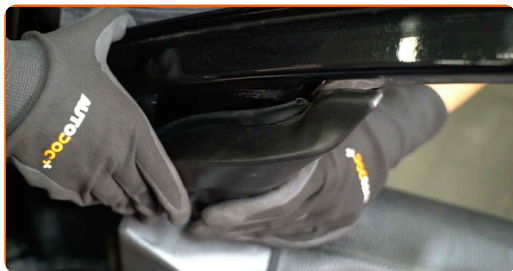

15

Retire el protector de aletas del guardabarros.

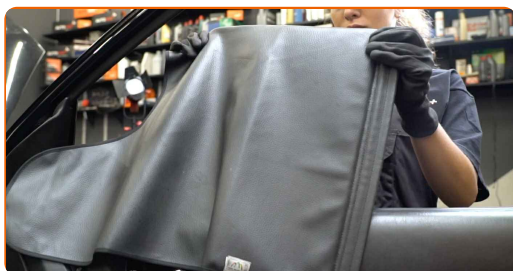

16

Cierre la puerta del coche.



17

Encienda el arranque. Esto es necesario para asegurarse de que el componente funciona correctamente.

18

Apague el arranque.

**¡BIEN HECHO!** 

**VER MÁS TUTORIALES**

## AUTODOC – LAS PIEZAS DE REPUESTO DE CALIDAD Y ASEQUIBLES ONLINE

APLICACIÓN PARA MÓVIL AUTODOC: ATRAPE GRANDES OFERTAS Y REALICE COMPRAS CÓMODAMENTE



**+ AUTODOC**

GET IT ON  
**Google Play**

Download on the  
**App Store**

**Download**

**UNA ENORME SELECCIÓN DE PIEZAS DE REPUESTO PARA SU COCHE**

**COMPRA PIEZAS DE REPUESTO PARA FORD**

**ESPEJO RETROVISOR: UNA AMPLIA SELECCIÓN**



**ELIJA PIEZAS DE COCHE PARA FORD FOCUS DAW**

**ESPEJO RETROVISOR PARA FORD: COMPRE AHORA**

**ESPEJO RETROVISOR PARA FORD FOCUS DAW: LAS MEJORES PROMOCIONES Y OFERTAS**

## **RESPONSABILIDAD:**

El documento contiene sólo los consejos y las recomendaciones que pueden ser útiles para Usted durante las obras de reparación y sustitución. AUTODOC no se responsabiliza por cualquier daño, detrimento y acto dañoso de la propiedad ocasionados durante las obras de reparación y sustitución como consecuencia del uso e interpretación incorrectos de la información proporcionada.

AUTODOC no se responsabiliza por cualesquier falta e imprecisión posibles en esta instrucción. La información proporcionada sirve exclusivamente para la familiarización y no puede sustituir la consulta de los especialistas.

AUTODOC no se responsabiliza por el uso incorrecto y de riesgo con daño del equipo de reparación, las herramientas y las piezas de recambio de coches. AUTODOC insiste en proceder con cuidado y seguir las normas de seguridad durante la realización de cualquier obra de reparación y sustitución. Recuerden que el uso de las piezas de recambio de mala calidad no le garantiza el nivel necesario de seguridad en las carreteras.

© Copyright 2022. Todos los contenidos de esta página web, especialmente textos, fotografías y gráficos, son protegidos por las leyes de copyright. Todos los derechos, entre los que se incluye la copia, divulgación a terceros, edición y traducción son propiedad de AUTODOC GmbH.