



Cómo cambiar: filtro de
polen - **FORD Focus Mk2**
Furgón / Familiar | Guía
de sustitución

VÍDEO TUTORIAL SIMILAR



Este vídeo muestra el procedimiento de sustitución de una pieza similar en otro vehículo

¡Importante!

Este procedimiento de sustitución puede ser utilizado para:

FORD Focus Mk2 Furgón / Familiar 1.6 TDCi, FORD Focus Mk2 Furgón / Familiar 2.0 TDCi, FORD Focus Mk2 Furgón / Familiar 1.6 Ti-VCT, FORD Focus Mk2 Furgón / Familiar 1.6, FORD Focus Mk2 Furgón / Familiar 1.4

Los pasos a efectuar pueden variar ligeramente dependiendo del diseño del vehículo.

Este tutorial ha sido creado basándose en el procedimiento de sustitución de una pieza de coche similar en: FORD Focus II Berlina (DB_, FCH, DH) 1.6 TDCi

SUSTITUCIÓN: FILTRO DE POLEN - FORD FOCUS MK2
FURGÓN / FAMILIAR. HERRAMIENTAS QUE PODRÍA
NECESITAR:

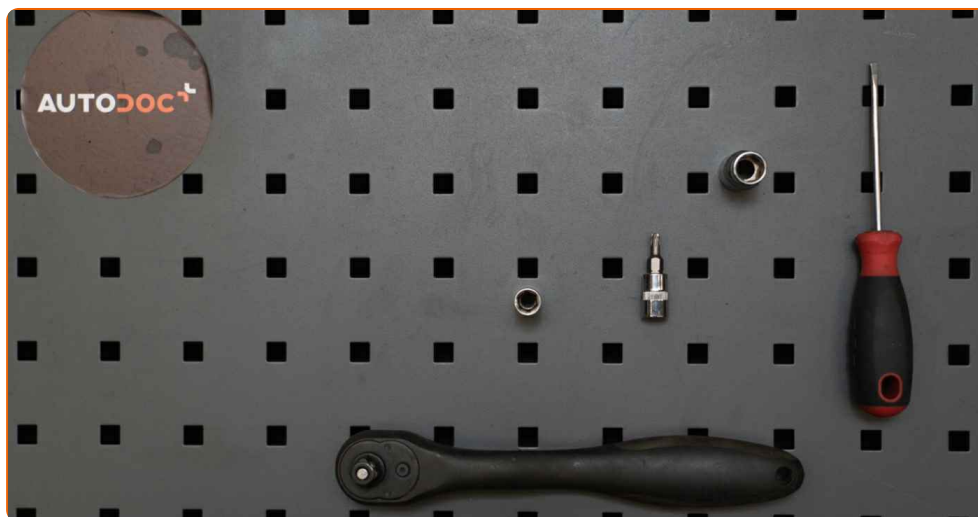

- Punta Torx T20
- Llave de vaso n° 8
- Llave de vaso n° 10
- Llave de trinquete
- Destornillador Plano

Comprar herramientas

Sustitución: filtro de polen - FORD Focus Mk2 Furgón / Familiar. AUTODOC recomienda:

- Cambie el filtro de habitáculo no menos de una vez cada medio año, en el inicio de la temporada de primavera y la de otoño.
- Respete los plazos, las recomendaciones y los requisitos de uso de las piezas de recambio proporcionados por el fabricante.
- Si el flujo de aire en el habitáculo se ha disminuido bruscamente, sustituya el filtro antes de lo que está previsto en el plan de mantenimiento técnico.
- Todo el trabajo debería ser realizado con el motor parado.

SUSTITUCIÓN: FILTRO DE POLEN - FORD FOCUS MK2 FURGÓN / FAMILIAR. SECUENCIA DE PASOS RECOMENDADA:

1

Retire las tapas de las sujeciones del panel lateral de plástico. Utilice un destornillador plano.



2

Desatornille las sujeciones del panel de plástico del revestimiento lateral. Utilice Torx T20.



3 Retire la cubierta lateral de plástico.

4 Desatornille la sujeción del pedal del acelerador y muévala hacia un lado. Use un vaso de impacto del n.º 10. Utilice una llave de trinquete.



5 Separe el conector del pedal del acelerador.



6 Retire el pedal del acelerador.

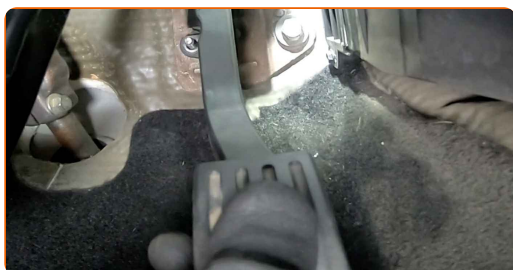

7 Desatornille las sujeciones de la cubierta de la carcasa del filtro de habitáculo. Use un vaso de impacto del n.º 8. Utilice una llave de trinquete.

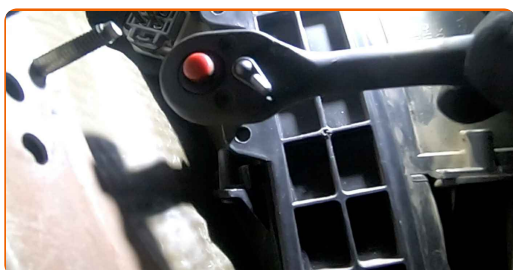

8

Quite la tapa del cuerpo del filtro de habitáculo.



AUTODOC recomienda:

- Sustitución: filtro de polen - FORD Focus Mk2 Furgón / Familiar. No aplique una fuerza excesiva al retirar la pieza, ya que esto podría dañarla.

9

Saque el filtro de habitáculo.



Sustitución: filtro de polen - FORD Focus Mk2 Furgón / Familiar. AUTODOC recomienda:

- No trate de limpiar y volver a usar el mismo filtro, esto afectará la calidad de limpieza del aire en el habitáculo del vehículo.

10

Instale el filtro de cabina en su asiento de montaje.



Sustitución: filtro de polen - FORD Focus Mk2 Furgón / Familiar. Los expertos de AUTODOC recomiendan:

- Verifique la posición correcta del elemento filtrante. Evite su deformación.
- Tenga en cuenta la marca de la dirección de la corriente de aire en el filtro.
- FORD Focus Mk2 Furgón / Familiar - Es muy importante utilizar sólo filtros de alta calidad.

11

Instale la tapa del cuerpo del filtro de habitáculo.



12

Atornille las sujeciones de la cubierta de la carcasa del filtro de habitáculo. Use un vaso de impacto del n.º 8. Utilice una llave de trinquete.



13 Conecte el conector del pedal del acelerador.



14 Vuelva a instalar el pedal del acelerador.



15 Vuelva a colocar el pedal del acelerador en su posición inicial y atornille su sujeción. Use un vaso de impacto del n.º 10. Utilice una llave de trinquete.



16 Instale el panel de plástico lateral.

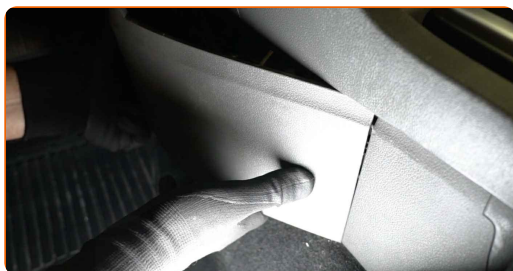

17

Atornille las sujeciones del panel de plástico del revestimiento lateral. Utilice Torx T20.

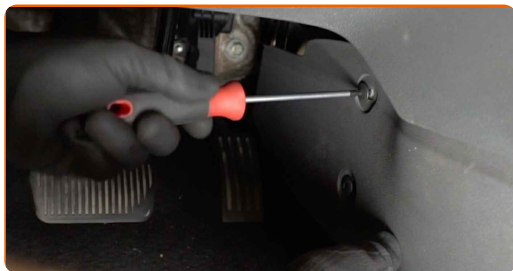

18

Vuelva a instalar las tapas de las sujeciones del panel lateral de plástico.

19

Encienda el arranque.

20

Encienda el sistema de aire acondicionado. Esto es necesario para asegurarse de que el componente funciona correctamente.

21

Apague el arranque.

¡BIEN HECHO! 

VER MÁS TUTORIALES

AUTODOC – LAS PIEZAS DE REPUESTO DE CALIDAD Y ASEQUIBLES ONLINE

APLICACIÓN PARA MÓVIL AUTODOC: ATRAPE GRANDES OFERTAS Y REALICE COMPRAS CÓMODAMENTE



+ AUTODOC

GET IT ON  **Google Play**

 **Download on the App Store**

Download

UNA ENORME SELECCIÓN DE PIEZAS DE REPUESTO PARA SU COCHE

FILTRO DE POLEN: UNA AMPLIA SELECCIÓN

RESPONSABILIDAD:

El documento contiene sólo los consejos y las recomendaciones que pueden ser útiles para Usted durante las obras de reparación y sustitución. AUTODOC no se responsabiliza por cualquier daño, detrimento y acto dañoso de la propiedad ocasionados durante las obras de reparación y sustitución como consecuencia del uso e interpretación incorrectos de la información proporcionada.

AUTODOC no se responsabiliza por cualesquier falta e imprecisión posibles en esta instrucción. La información proporcionada sirve exclusivamente para la familiarización y no puede sustituir la consulta de los especialistas.

AUTODOC no se responsabiliza por el uso incorrecto y de riesgo con daño del equipo de reparación, las herramientas y las piezas de recambio de coches. AUTODOC insiste en proceder con cuidado y seguir las normas de seguridad durante la realización de cualquier obra de reparación y sustitución. Recuerden que el uso de las piezas de recambio de mala calidad no le garantiza el nivel necesario de seguridad en las carreteras.

© Copyright 2023. Todos los contenidos de esta página web, especialmente textos, fotografías y gráficos, son protegidos por las leyes de copyright. Todos los derechos, entre los que se incluye la copia, divulgación a terceros, edición y traducción son propiedad de AUTODOC SE.