AUTODOC CLUB

Cómo cambiar: filtro de combustible - **FORD TRANSIT MK-7 Caja/Chasis** | Guía de sustitución

VÍDEO TUTORIAL SIMILAR

Este vídeo muestra el procedimiento de sustitución de una pieza similar en otro vehículo

¡Importante!

Este procedimiento de sustitución puede ser utilizado para:
FORD TRANSIT MK-7 Caja/Chasis 2.3 16V RWD, FORD TRANSIT MK-7 Caja/Chasis 2.3 16V LPG RWD

Los pasos a efectuar pueden variar ligeramente dependiendo del diseño del vehículo.

Este tutorial ha sido creado basándose en el procedimiento de sustitución de una pieza de coche similar en: FORD MONDEO III Sedán (B4Y) 2.0 16V

SUSTITUCIÓN: FILTRO DE COMBUSTIBLE - FORD TRANSIT MK-7 CAJA/CHASIS . LISTA DE LAS HERRAMIENTAS QUE VA A NECESITAR:

- Cepillo de alambre
- Cepillo de limpieza de nylon
- Aerosol WD-40
- Spray limpiador multiuso
- Llave de vaso n° 8
- Llave de vaso n° 10
- Contenedor de fluido
- Llave de trinquete

Comprar herramientas

Sustitución: filtro de combustible - FORD TRANSIT MK-7 Caja/Chasis . Los expertos de AUTODOC recomiendan:

- Asegúrese de la suficiente ventilación del asiento de trabajo. Los vapores de combustible son venenosos.
- Todo el trabajo debería ser realizado con el motor parado.

SUSTITUCIÓN: FILTRO DE COMBUSTIBLE - FORD TRANSIT MK-7 CAJA/CHASIS . UTILICE EL SIGUIENTE PROCEDIMIENTO:

1 Abra la puerta del tanque de combustible.

2 Destornille el tapón de llenado de combustible.

3 Eleve el coche utilizando un gato o colocándolo sobre un foso de inspección.

4 Limpie el soporte de montaje del filtro de combustible. Use un cepillo de alambre. Use el aerosol WD-40.

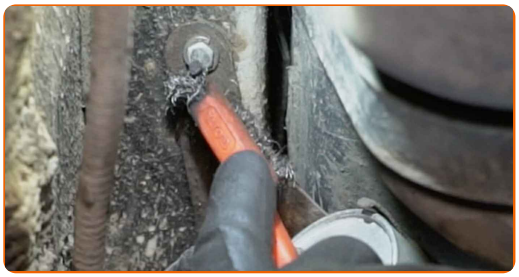

5 Desenrosque los pernos de sujeción del soporte del filtro de combustible. Use un vaso de impacto del n.º 10. Utilice una llave de trinquete.

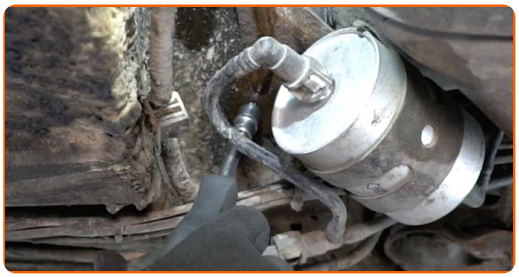

6 Limpie el soporte de montaje del filtro de combustible. Use un cepillo de alambre. Use el aerosol WD-40.

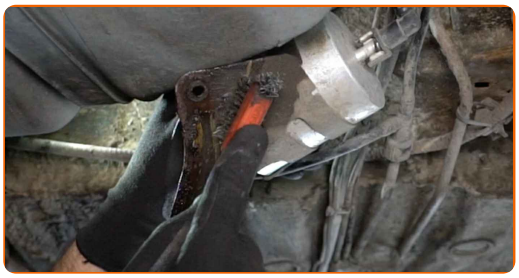

7 Desenrosque el soporte del filtro de combustible. Use un vaso de impacto del n.º 8. Utilice una llave de trinquete.

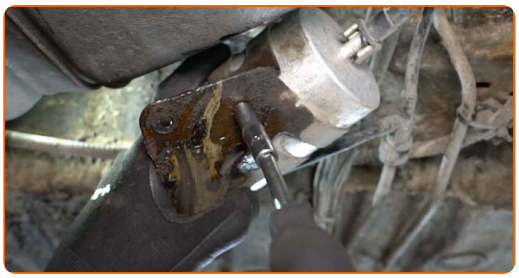

8 Quite el soporte de fijación del filtro de combustible.

9 Prepare un recipiente para los fluidos.

10 Limpie las sujeciones de las líneas de suministro de combustible. Utilice un cepillo de limpieza de nylon. Utilice un spray de limpieza multiuso.

11 Desconecte las líneas de admisión de combustible del filtro de combustible.

12 Saquen el filtro de combustible.

Sustitución: filtro de combustible - FORD TRANSIT MK-7 Caja/Chasis . Los expertos de AUTODOC recomiendan:

- ¡Tenga cuidado! El combustible podría fugarse de la carcasa del filtro y de las mangueras.

13 Limpie las líneas de combustible. Utilice un spray de limpieza multiuso.

14 Instale el nuevo filtro de combustible.

Sustitución: filtro de combustible - FORD TRANSIT MK-7 Caja/Chasis . AUTODOC recomienda:

- Recuerde, es importante no confundir los sitios de entrada y salida del filtro. Las agujas en el filtro indican la dirección del flujo de combustible.
- Durante la instalación, tenga cuidado para evitar que el polvo y la suciedad penetren en la carcasa del filtro de combustible.
- ¡Atención! Utilice filtros de calidad - FORD TRANSIT MK-7 Caja/Chasis .

15 Instale la línea de combustible.

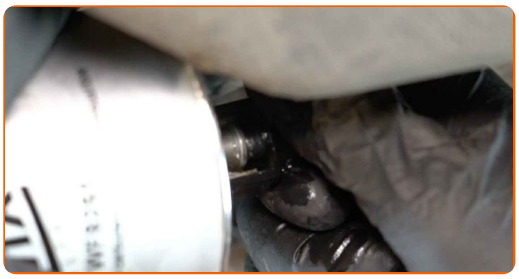

16 Instale el soporte de fijación del filtro de combustible.

17 Instale la línea de combustible.

18 Atornille el soporte de montaje del filtro de combustible. Use un vaso de impacto del n.º 8. Utilice una llave de trinquete.

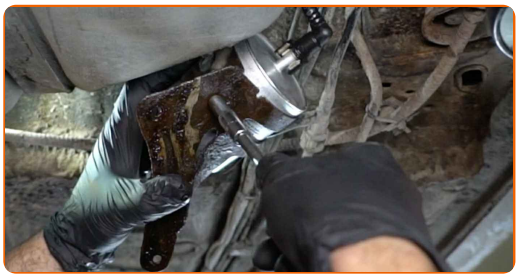

19 Atornille los pernos de sujeción del soporte del filtro de combustible. Use un vaso de impacto del n.º 10. Utilice una llave de trinquete.

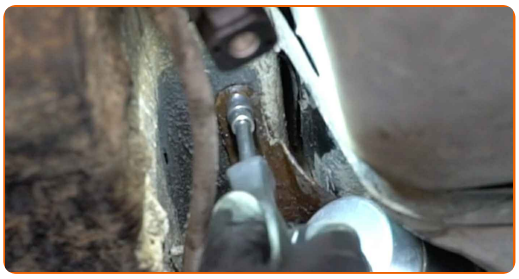

20 Limpie el filtro de combustible. Utilice un spray de limpieza multiuso.

21 Retire el recipiente para fluidos del filtro de combustible.

22 Baje el automóvil.

23 Apriete el tapón de llenado de combustible.

24 Cierre la puerta del tanque de combustible.

Sustitución: filtro de combustible - FORD TRANSIT MK-7 Caja/Chasis . Consejo de los expertos de AUTODOC:

- Antes de comenzar, encienda y apague el arranque varias veces. Esto debería realizarse para activar la bomba de combustible y hacer que bombee combustible a través del sistema de combustible.

25 Pongan en marcha el motor por unos minutos. Esto es necesario para asegurarse de que el componente funciona correctamente.

26 Apague el motor.

¡BIEN HECHO!

VER MÁS TUTORIALES

AUTODOC — LAS PIEZAS DE REPUESTO DE CALIDAD Y ASEQUIBLES ONLINE

APLICACIÓN PARA MÓVIL AUTODOC: ATRAPE GRANDES OFERTAS Y REALICE COMPRAS CÓMODAMENTE

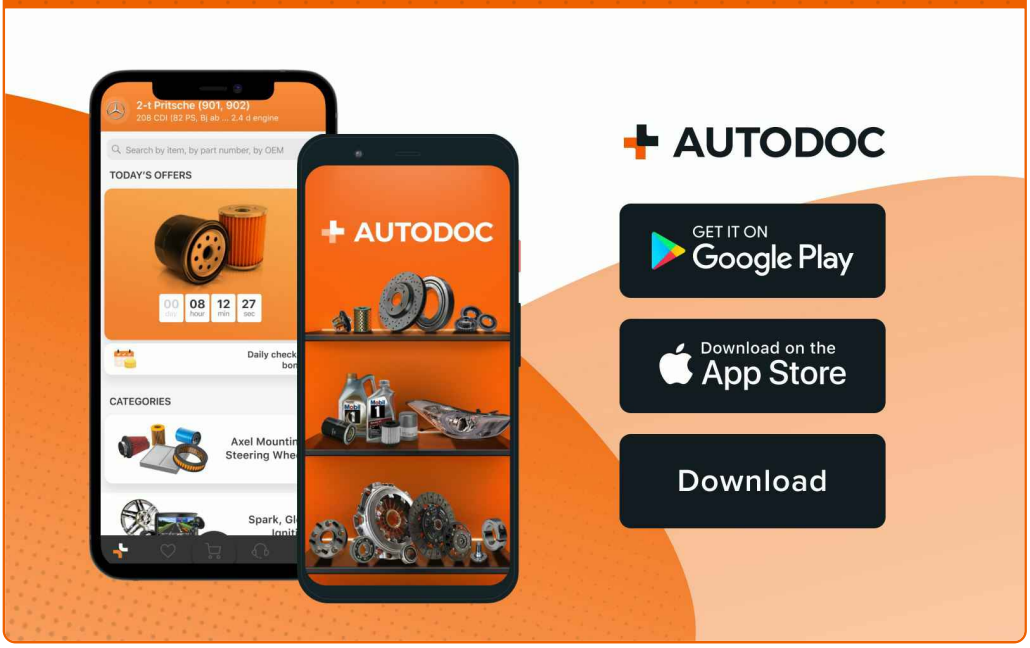

UNA ENORME SELECCIÓN DE PIEZAS DE REPUESTO PARA SU COCHE

FILTRO DE COMBUSTIBLE: UNA AMPLIA SELECCIÓN

ⓘ RESPONSABILIDAD:

El documento contiene sólo los consejos y las recomendaciones que pueden ser útiles para Usted durante las obras de reparación y sustitución. AUTODOC no se responsabiliza por cualquier daño, detrimento y acto dañoso de la propiedad ocasionados durante las obras de reparación y sustitución como consecuencia del uso e interpretación incorrectos de la información proporcionada.

AUTODOC no se responsabiliza por cualesquier falta e imprecisión posibles en esta instrucción. La información proporcionada sirve exclusivamente para la familiarización y no puede sustituir la consulta de los especialistas.

AUTODOC no se responsabiliza por el uso incorrecto y de riesgo con daño del equipo de reparación, las herramientas y las piezas de recambio de coches. AUTODOC insiste en proceder con cuidado y seguir las normas de seguridad durante la realización de cualquier obra de reparación y sustitución. Recuerden que el uso de las piezas de recambio de mala calidad no le garantiza el nivel necesario de seguridad en las carreteras.

© Copyright 2023. Todos los contenidos de esta página web, especialmente textos, fotografías y gráficos, son protegidos por las leyes de copyright. Todos los derechos, entre los que se incluye la copia, divulgación a terceros, edición y traducción son propiedad de AUTODOC SE.