



Cómo cambiar: pastillas
de freno de la parte
trasera - **INFINITI QX60**
SUV | Guía de sustitución

VÍDEO TUTORIAL SIMILAR



Este vídeo muestra el procedimiento de sustitución de una pieza similar en otro vehículo

¡Importante!

Este procedimiento de sustitución puede ser utilizado para:

INFINITI QX60 SUV 3.5 AWD, INFINITI QX60 SUV 3.5, INFINITI QX60 SUV Hybrid AWD

Los pasos a efectuar pueden variar ligeramente dependiendo del diseño del vehículo.

Este tutorial ha sido creado basándose en el procedimiento de sustitución de una pieza de coche similar en: NISSAN LEAF Electric

**SUSTITUCIÓN: PASTILLAS DE FRENO - INFINITI QX60
SUV. HERRAMIENTAS QUE PODRÍA NECESITAR:**

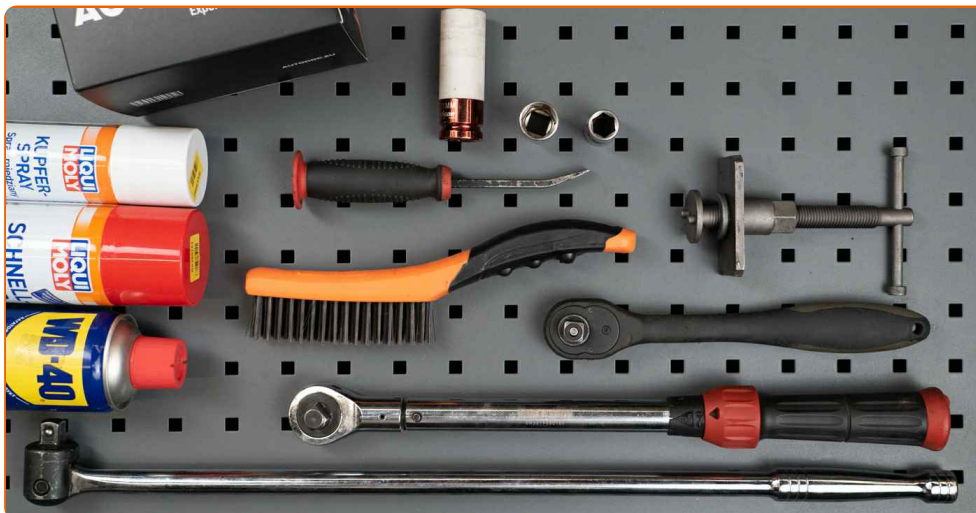

- Cepillo de alambre
- Aerosol WD-40
- Limpiador de frenos
- Pasta antichirridos
- Grasa para las mordazas de las pinzas de freno
- Grasa de cobre
- Llave de vaso n° 14
- Llave de impacto para llantas n.º 21
- Herramienta de retorno del pistón de freno
- Llave de trinquete
- Llave dinamométrica
- Palanca
- Cuñas para ruedas

Comprar herramientas

Sustitución: pastillas de freno - INFINITI QX60 SUV. Consejo de AUTODOC:

- Lleven a cabo la sustitución de las pastillas de freno con el juego para cada eje. Esto garantizará el frenaje eficaz.
- El procedimiento de sustitución es idéntico para todas las pastillas de freno de un mismo eje.
- Por favor, tenga en cuenta: todos los trabajos en el coche - INFINITI QX60 SUV - deberían ser efectuados con el motor apagado.

LLEVE A CABO LA SUSTITUCIÓN MANTENIENDO EL SIGUIENTE ORDEN:

1 Abra la capota. Desatornille el tapón del depósito del líquido de frenos.

2 Asegure las ruedas con cuñas.

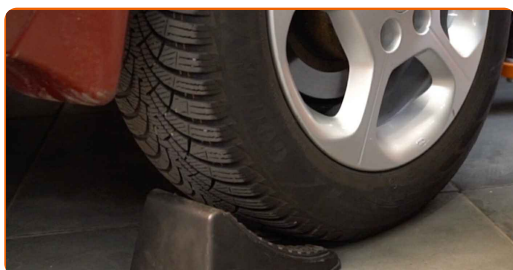

3 Afloje los pernos de fijación de la rueda. Utilice una llave de impacto para llanta # 21.



4 Levante la parte delantera del automóvil y fije la posición sobre los pedestales.

5

Desatornille los pernos de la rueda.



AUTODOC recomienda:

- ¡Importante! Sostenga la rueda mientras desenrosca los pernos de sujeción.
INFINITI QX60 SUV

6

Retire la rueda.



7

Limpie las sujeciones de la pinza del freno. Use un cepillo de alambre. Use el aerosol WD-40.

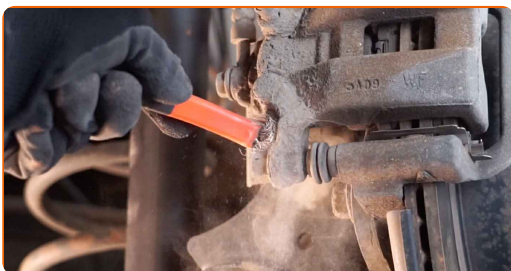

8

Separe las pastillas de freno. Use una palanca.



9 Destornille la fijación del cáliper de freno. Use un vaso de impacto del n.º 14. Utilice una llave de trinquete.

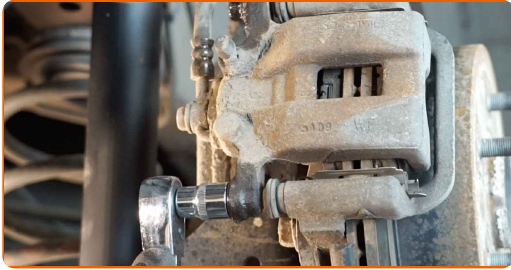

10 Retire el soporte de freno.



Sustitución: pastillas de freno - INFINITI QX60 SUV. Los profesionales recomiendan:

- Ate el cáliper con el alambre a la suspensión o la carrocería, sin desconectar del latiguillo de freno, para evitar la deshermetización del sistema de freno.
- Vigile que el cáliper de freno no esté colgado en el latiguillo de freno.
- No presione el pedal de freno después de quitar el soporte de freno. Esto llevará a la caída del émbolo del cilindro de freno, el derrame del líquido de freno y la despresurización del sistema.
- Revise el soporte de la pinza del freno, los pernos guía y los guardapolvos de la pinza de freno. Límpielos. Reemplácelos, si fuera necesario.

11

Retire las pastillas de freno. Use una palanca.



Sustitución: pastillas de freno - INFINITI QX60 SUV. Los expertos de AUTODOC recomiendan:

- Mida el grosor del disco de freno. Al llegar al límite de desgaste, es necesario sustituir el detalle.

12

Limpie la pinza del cáliper de freno de polvo y suciedad. Use un cepillo de alambre. Use un limpiador de frenos.



AUTODOC recomienda:

- Sustitución: pastillas de freno - INFINITI QX60 SUV. Después de haber aplicado el spray, espere unos minutos.

13

Trate el pistón de la pinza de freno. Use un limpiador de frenos.



Sustitución: pastillas de freno - INFINITI QX60 SUV. Consejo de los expertos de AUTODOC:

- Después de aplicar el aerosol, espere unos minutos.

14

Empuje hundiendo el cáliper de freno. Utilice la herramienta de retorno del pistón de freno.

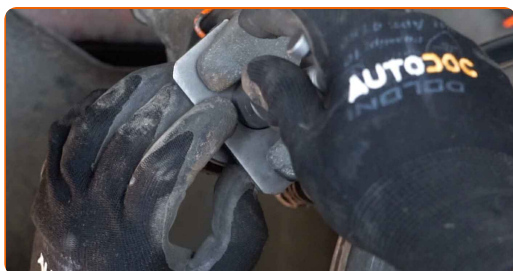

15

Trate las pastillas de freno en el área donde su superficie entra en contacto con el soporte de la pinza de freno. Use pasta antichirridos.



AUTODOC recomienda:

- Compruebe la limpieza de la superficie del disco antes de instalar las pastillas.

16 Instale las pastillas de freno nuevas.

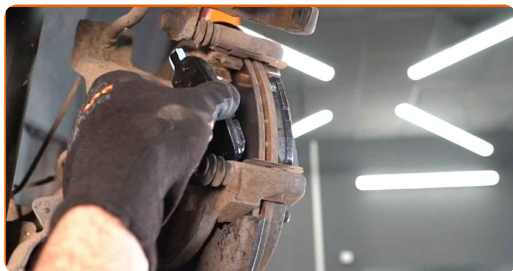

Sustitución: pastillas de freno - INFINITI QX60 SUV. Consejo:

- Vigile que las pastillas estén instaladas con las placas dirigidas al disco.

17 Limpie la grasa vieja y las manchas de óxido, si las hay, de los pernos guía de la pinza de freno y de los guardapolvos para los pernos guía.



18 Lubrique los pernos de guía con el lubricante de freno especial.

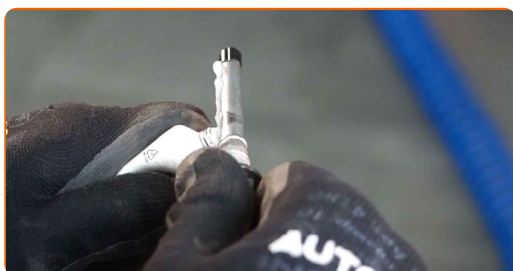

19 Establezcan el soporte de freno y lo fijen. Use un vaso de impacto del n.º 14. Utilice una llave dinamométrica. Apriételo a un par de 43 Nm.

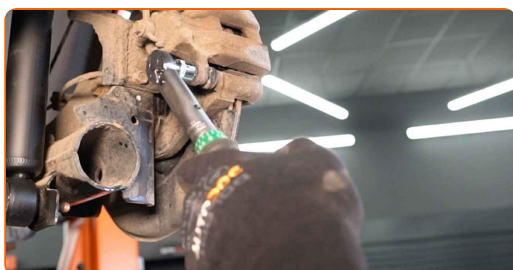

20 Trate la superficie donde el disco del freno entra en contacto con la llanta de la rueda. Use grasa de cobre.



21 Limpie la superficie de la pinza del freno. Use un limpiador de frenos.



AUTODOC recomienda:

- Sustitución: pastillas de freno - INFINITI QX60 SUV. Después de haber aplicado el spray, espere unos minutos.

22 Instale la rueda.

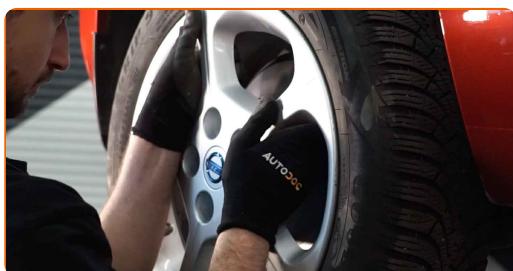

AUTODOC recomienda:

- ¡Advertencia! Para evitar lesiones, debe sostener la rueda mientras atornilla los pernos de sujeción del coche. INFINITI QX60 SUV

23

Atornille los pernos de la rueda. Utilice una llave de impacto para llanta # 21.



24

Baje el automóvil y, manteniendo el orden cruzado, apriete los pernos de fijación de las ruedas. Utilice una llave dinamométrica. Apriételo a un par de 108 Nm.



25

Retire los gatos y las cuñas.

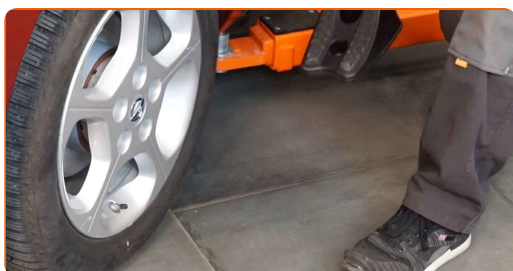

Sustitución: pastillas de freno - INFINITI QX60 SUV. Consejo de AUTODOC:

- Compruebe el nivel del líquido de freno en el depósito de compensación y, en caso necesario, añádalo.

26

Apriete el tapón del depósito de líquido del freno.



Sustitución: pastillas de freno - INFINITI QX60 SUV. AUTODOC recomienda:

- Sin poner el motor en marcha, empuje algunas veces el pedal del freno hasta el final, hasta que se note una resistencia considerable.

27

Cierre la capota.

Sustitución: pastillas de freno - INFINITI QX60 SUV. Consejo:

- Los primeros 150–200 km después de la sustitución de las pastillas de freno baje la velocidad con mucho cuidado. Evite los frenajes innecesarios y bruscos hasta la parada completa del automóvil.

¡BIEN HECHO! **VER MÁS TUTORIALES**

AUTODOC – LAS PIEZAS DE REPUESTO DE CALIDAD Y ASEQUIBLES ONLINE

APLICACIÓN PARA MÓVIL AUTODOC: ATRAPE GRANDES OFERTAS Y REALICE COMPRAS CÓMODAMENTE



+ AUTODOC

GET IT ON Google Play

Download on the App Store

Download

UNA ENORME SELECCIÓN DE PIEZAS DE REPUESTO PARA SU COCHE

PASTILLAS DE FRENO: UNA AMPLIA SELECCIÓN

RESPONSABILIDAD:

El documento contiene sólo los consejos y las recomendaciones que pueden ser útiles para Usted durante las obras de reparación y sustitución. AUTODOC no se responsabiliza por cualquier daño, detrimento y acto dañoso de la propiedad ocasionados durante las obras de reparación y sustitución como consecuencia del uso e interpretación incorrectos de la información proporcionada.

AUTODOC no se responsabiliza por cualesquier falta e imprecisión posibles en esta instrucción. La información proporcionada sirve exclusivamente para la familiarización y no puede sustituir la consulta de los especialistas.

AUTODOC no se responsabiliza por el uso incorrecto y de riesgo con daño del equipo de reparación, las herramientas y las piezas de recambio de coches. AUTODOC insiste en proceder con cuidado y seguir las normas de seguridad durante la realización de cualquier obra de reparación y sustitución. Recuerden que el uso de las piezas de recambio de mala calidad no le garantiza el nivel necesario de seguridad en las carreteras.

© Copyright 2023. Todos los contenidos de esta página web, especialmente textos, fotografías y gráficos, son protegidos por las leyes de copyright. Todos los derechos, entre los que se incluye la copia, divulgación a terceros, edición y traducción son propiedad de AUTODOC SE.