AUTODOC CLUB

Cómo cambiar: filtros de aire - **Seat Leon 1P1** | Guía de sustitución

VIDEO TUTORIAL

¡Importante!

Este procedimiento de sustitución puede ser utilizado para:
SEAT Altea (5P1) 1.6, SEAT Altea (5P1) 2.0 FSI, SEAT Toledo III (5P2) 1.6, SEAT Toledo III (5P2) 2.0 FSI, SEAT Leon Hatchback (1P1) 1.6, SEAT Leon Hatchback (1P1) 2.0 FSI, SEAT Altea XL (5P5, 5P8) 1.6, SEAT Altea XL (5P5, 5P8) 2.0 FSI, SEAT Leon Hatchback (1P1) 1.6 MultiFuel, SEAT Altea XL (5P5, 5P8) 1.6 Multifuel, SEAT Leon Hatchback (1P1) 1.6 LPG, SEAT Altea (5P1) 1.6 LPG, SEAT Altea XL (5P5, 5P8) 1.6 LPG, SEAT Altea XL (5P5, 5P8) 2.0 TFSI 4x4, SEAT Altea XL (5P5, 5P8) 2.0 TFSI

Los pasos a efectuar pueden variar ligeramente dependiendo del diseño del vehículo.

SUSTITUCIÓN: FILTROS DE AIRE - SEAT LEON 1P1. HERRAMIENTAS QUE PODRÍA NECESITAR:

- Destornillador philips
- Toalla de microfibra
- Cubreguardabarros

COMPRAR HERRAMIENTAS

Sustitución: filtros de aire - Seat Leon 1P1. Los expertos de AUTODOC recomiendan:

- Respete los plazos, las recomendaciones y los requisitos de uso de las piezas de recambio proporcionados por el fabricante.
- Por favor, tenga en cuenta: todos los trabajos en el coche - Seat Leon 1P1 - deberían ser efectuados con el motor apagado.

LLEVE A CABO LA SUSTITUCIÓN MANTENIENDO EL SIGUIENTE ORDEN:

1 Abra la capota.

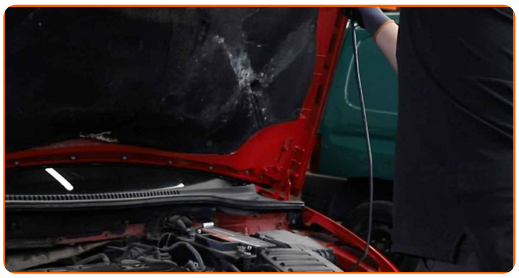

2 Utilice un protector de aletas para evitar daños en la pintura y en las partes de plástico del automóvil.

3 Afloje los tornillos de sujeción de la cubierta del filtro de aire. Utilice un destornillador Phillips.

4 Retire la tapa del filtro de aire.

5 Desenrosque la sujecion del elemento filtrante. Utilice un destornillador Phillips.

6 Saque de la carcasa del filtro el elemento filtrante de recambio.

7 Cubra el manguito de admisión de aire con una toalla de microfibra para evitar que el polvo y la suciedad penetren en el sistema.

8 Limpie la cubierta y la carcasa del filtro de aire.

9 Retire la toalla de microfibra del manguito de admisión de aire.

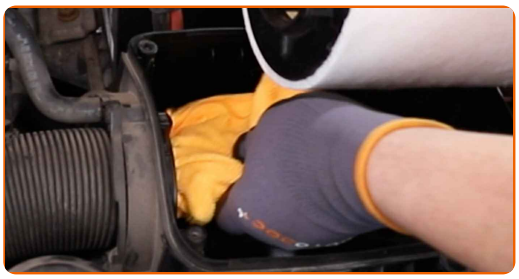

10 Inserte en la carcasa del filtro el nuevo elemento filtrante.

AUTODOC recomienda:

- ¡Atención! Utilice filtros de calidad - Seat Leon 1P1.
- Durante la instalación, asegúrese de evitar que el polvo y la suciedad entren en la carcasa del filtro de aire.

11 Enrosque la sujecion del elemento filtrante. Utilice un destornillador Phillips.

12 Instale la tapa del filtro de aire. Fíjela.

AUTODOC recomienda:

- ¡Cuidado! No aplique una fuerza excesiva durante la instalación. Esto podría dañar las sujeciones del coche. Seat Leon 1P1

13 Atornille los tornillos de sujeción de la cubierta del filtro de aire. Utilice un destornillador Phillips.

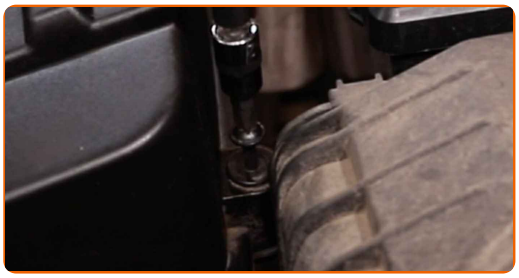

14 Retire el protector de aletas del guardabarros.

15 Cierre la capota.

¡BIEN HECHO!

VER MÁS TUTORIALES

AUTODOC — LAS PIEZAS DE REPUESTO DE CALIDAD Y ASEQUIBLES ONLINE

UNA ENORME SELECCIÓN DE PIEZAS DE REPUESTO PARA SU COCHE

COMPRE PIEZAS DE REPUESTO PARA SEAT

FILTROS DE AIRE: UNA AMPLIA SELECCIÓN

ELIJA PIEZAS DE COCHE PARA SEAT LEON 1P1

FILTROS DE AIRE PARA SEAT: COMPRE AHORA

FILTROS DE AIRE PARA SEAT LEON 1P1: LAS MEJORES PROMOCIONES Y OFERTAS

ⓘ RESPONSABILIDAD:

El documento contiene sólo los consejos y las recomendaciones que pueden ser útiles para Usted durante las obras de reparación y sustitución. AUTODOC no se responsabiliza por cualquier daño, detrimento y acto dañoso de la propiedad ocasionados durante las obras de reparación y sustitución como consecuencia del uso e interpretación incorrectos de la información proporcionada.

AUTODOC no se responsabiliza por cualesquier falta e imprecisión posibles en esta instrucción. La información proporcionada sirve exclusivamente para la familiarización y no puede sustituir la consulta de los especialistas.

AUTODOC no se responsabiliza por el uso incorrecto y de riesgo con daño del equipo de reparación, las herramientas y las piezas de recambio de coches. AUTODOC insiste en proceder con cuidado y seguir las normas de seguridad durante la realización de cualquier obra de reparación y sustitución. Recuerden que el uso de las piezas de recambio de mala calidad no le garantiza el nivel necesario de seguridad en las carreteras.

© Copyright 2023. Todos los contenidos de esta página web, especialmente textos, fotografías y gráficos, son protegidos por las leyes de copyright. Todos los derechos, entre los que se incluye la copia, divulgación a terceros, edición y traducción son propiedad de AUTODOC SE.