



Cómo cambiar: discos de
freno de la parte
delantera - **Renault**
Megane Scenic | Guía de
sustitución

VIDEO TUTORIAL



¡Importante!

Este procedimiento de sustitución puede ser utilizado para:

RENAULT Laguna I Hatchback (B56) 2.0, RENAULT Megane II Familiar (KM) 1.9 dCi, RENAULT Laguna I Hatchback (B56) 1.8, RENAULT Laguna I Grandtour (K56) 1.8, RENAULT Laguna I Grandtour (K56) 2, RENAULT Megane I Hatchback (BA) 2.0 i, RENAULT Laguna I Hatchback (B56) 2.2 dT, RENAULT Megane Scenic (JA) 1.6 i, RENAULT Megane Scenic (JA) 1.6 e, RENAULT Megane Scenic (JA) 2.0 i, RENAULT Megane I Hatchback (BA) 2.0 16V, RENAULT Megane I Hatchback (BA) 1.9 TDI, RENAULT Laguna I Hatchback (B56) 3.0 24V, RENAULT Megane Scenic (JA) 1.9 D, RENAULT Megane II Familiar (KM) 1.6 16V, (+ 142)

Los pasos a efectuar pueden variar ligeramente dependiendo del diseño del vehículo.

SUSTITUCIÓN: DISCOS DE FRENO - RENAULT MEGANE SCENIC. LISTA DE LAS HERRAMIENTAS QUE VA A NECESITAR:



- Cepillo de alambre
- Cepillo de limpieza de nylon
- Aerosol WD-40
- Limpiador de frenos
- Grasa de cobre
- Llave dinamométrica
- Llave Combinada n.º 17
- Llave de vaso n.º 13
- Llave de vaso n.º 18
- Llave de impacto para llantas n.º 19
- Punta Torx T40
- Llave de trinquete
- Palanca
- Herramienta de retorno del pistón de freno
- Cuñas para ruedas

COMPRAR HERRAMIENTAS

AUTODOC recomienda:

- Haga la sustitución de los discos de freno en el automóvil Renault Megane Scenic por el juego para cada eje. Independientemente del estado de los componentes. Esto garantizará el frenaje uniforme.
- El procedimiento de reemplazo es idéntico para ambos discos de freno en un mismo eje.
- En caso de la sustitución de los discos de freno, sustituya obligatoriamente las pastillas de freno.
- Por favor, tenga en cuenta: todos los trabajos en el coche - Renault Megane Scenic - deberían ser efectuados con el motor apagado.

LLEVE A CABO LA SUSTITUCIÓN MANTENIENDO EL SIGUIENTE ORDEN:

1

Abra la capota. Desatornille el tapón del depósito del líquido de frenos.

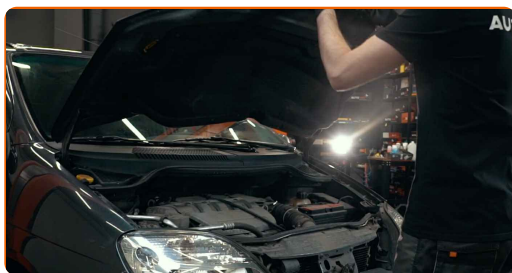

2

Asegure las ruedas con cuñas.

3

Afloje los pernos de fijación de la rueda. Utilice una llave de impacto para llanta # 19.

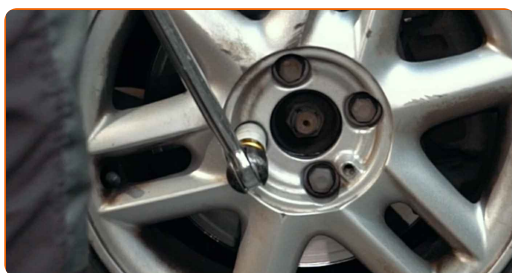

4

Levante el coche.

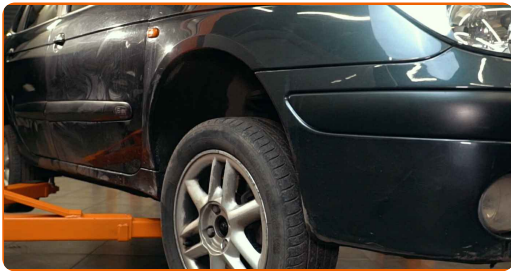

Sustitución: discos de freno - Renault Megane Scenic. Los profesionales recomiendan:

- Si está utilizando un gato, asegúrese de que éste descansa sobre una superficie plana y sin desniveles.
- No olvide asegurar el coche adicionalmente con soportes para gato.

5

Desatornille los pernos de la rueda.

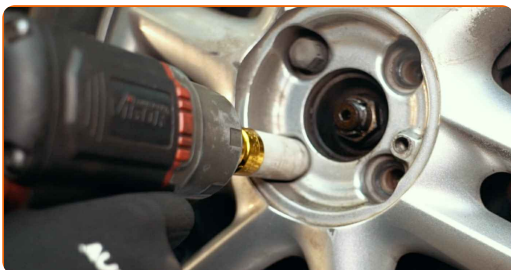

AUTODOC recomienda:

- ¡Advertencia! Con el fin de evitar lesiones, debe sostener la rueda mientras desenrosca los pernos de sujeción. Renault Megane Scenic

6 Retire la rueda.

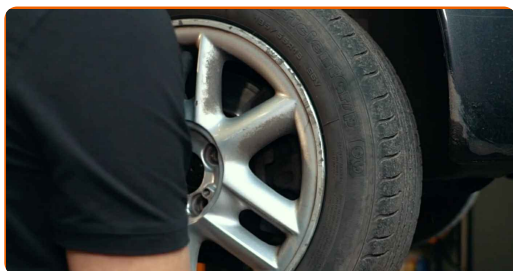

7 Limpie las sujeciones de la pinza del freno. Use un cepillo de alambre. Use el aerosol WD-40.



8 Destornille la fijación del cáliper de freno. Usa una llave mixta del n.º 17. Use un vaso de impacto del n.º 13. Utilice una llave de trinquete.



9 Retire el soporte de freno.

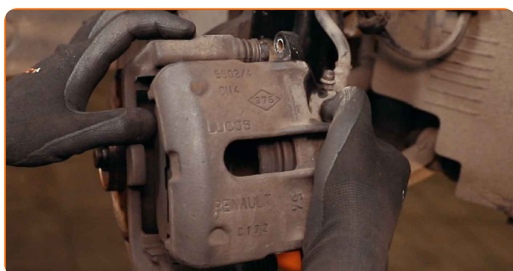

Sustitución: discos de freno - Renault Megane Scenic. Consejo de AUTODOC:

- Ate el cáliper con el alambre a la suspensión o la carrocería, sin desconectar del latiguillo de freno, para evitar la deshermetización del sistema de freno.
- Vigile que el cáliper de freno no esté colgado en el latiguillo de freno.
- No presione el pedal de freno después de quitar el soporte de freno. Esto llevará a la caída del émbolo del cilindro de freno, el derrame del líquido de freno y la despresurización del sistema.

10

Retire las pastillas de freno. Use una palanca.



11

Limpie las sujeciones del soporte de la pinza del freno. Use un cepillo de alambre. Use el aerosol WD-40.

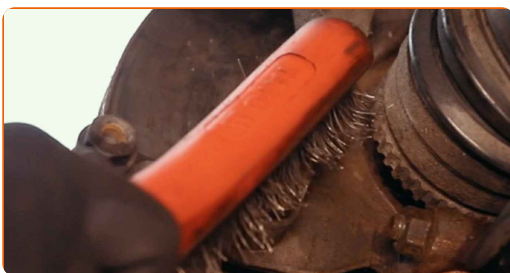

- 12** Destornille la fijación de la pinza del cáliper de freno. Use un vaso de impacto del n.º 18. Utilice una llave de trinquete.



- 13** Quite la pinza del cáliper de freno.

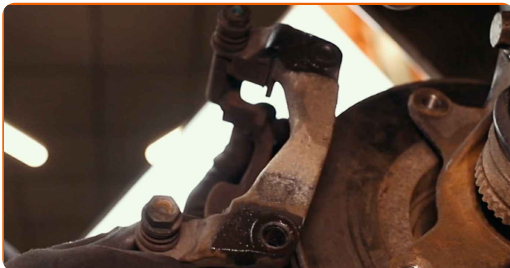

- 14** Limpie las sujeciones del disco de freno. Use un cepillo de alambre. Use el aerosol WD-40.

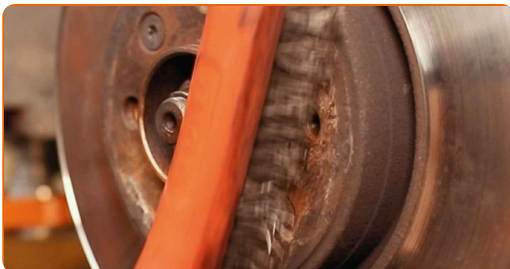

- 15** Destornille la fijación del disco de freno. Utilice Torx T40. Utilice una llave de trinquete.



16 Retire el disco de freno.

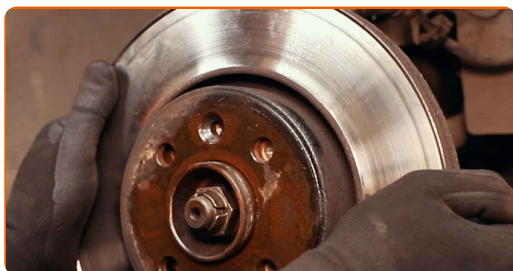

17 Limpie el cubo. Use un cepillo de alambre.

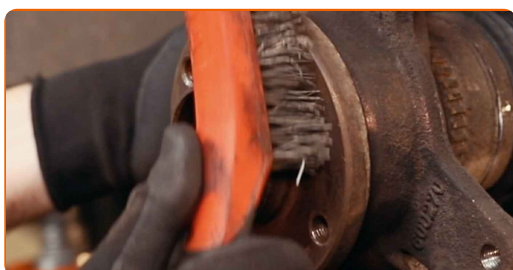

18 Trate la superficie de contacto. Use grasa de cobre.

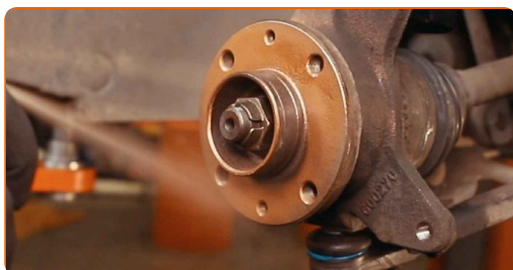

19 Instale el disco de freno.



20 Apriete la fijación del disco de freno. Utilice Torx T40. Utilice una llave dinamométrica. Apriételo a un par de 14 Nm.

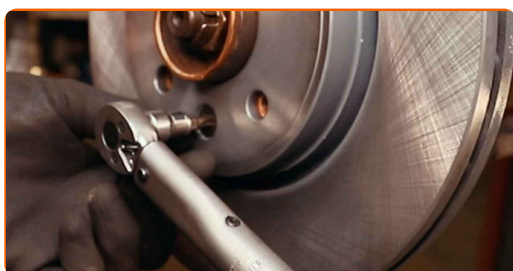

21 Limpie la pinza del cáliper de freno de polvo y suciedad. Use un cepillo de alambre. Use un limpiador de frenos.

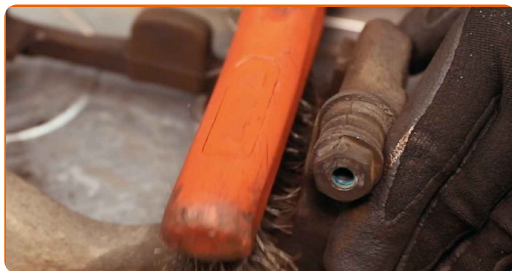

AUTODOC recomienda:

- Sustitución: discos de freno - Renault Megane Scenic. Después de haber aplicado el spray, espere unos minutos.
- Revise el soporte de la pinza del freno, los pernos guía y los guardapolvos de la pinza de freno. Límpielos. Reemplácelos, si fuera necesario.

22 Instale la pinza del cáliper de freno.

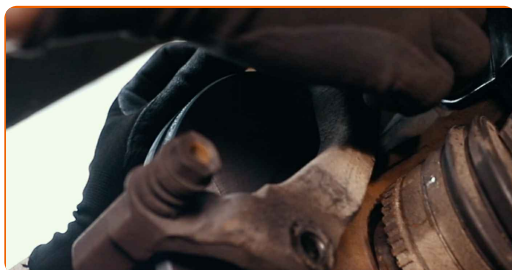

23 Apriete la fijación de la pinza del cáliper de freno. Use un vaso de impacto del n.º 18. Utilice una llave dinamométrica. Apriételo a un par de 100 Nm.

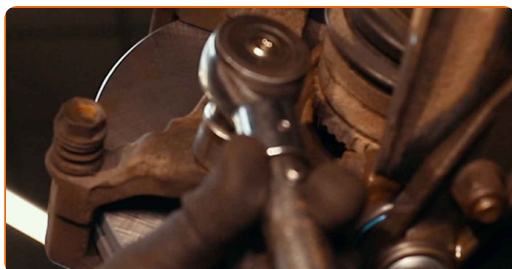

24

Instale las pastillas de freno.

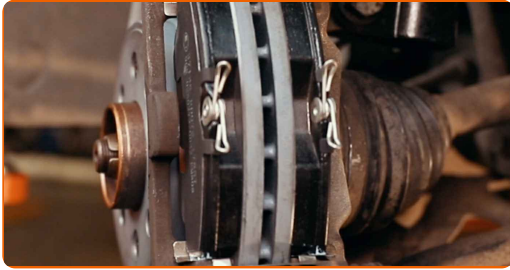

25

Trate el pistón de la pinza de freno. Utilice un cepillo de limpieza de nylon. Use un limpiador de frenos.



AUTODOC recomienda:

- Después de aplicar el aerosol, espere unos minutos.

26

Empuje hundiendo el cáliper de freno. Utilice la herramienta de retorno del pistón de freno.



27

Establezcan el soporte de freno y lo fijen.

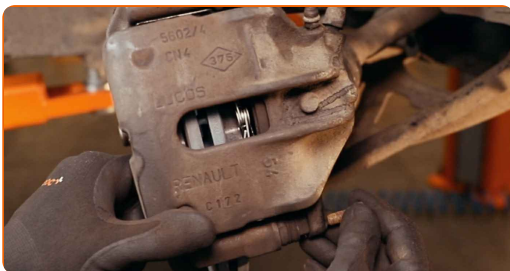

- 28 Apriete las sujeciones de la pinza del freno. Use una llave mixta del n.º 17. Use un vaso de impacto del n.º 13. Utilice una llave dinamométrica. Apriételo a un par de 32 Nm.

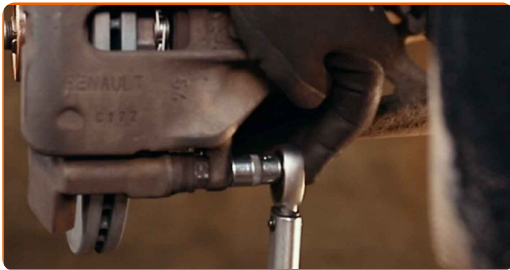

- 29 Trate la superficie donde el disco del freno entra en contacto con la llanta de la rueda. Use grasa de cobre.

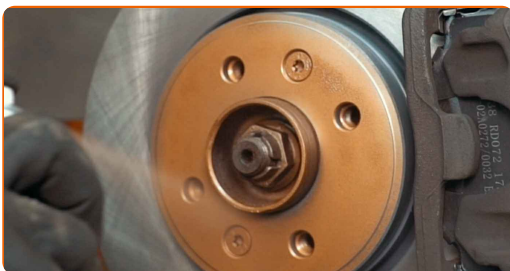

- 30 Limpie la superficie de la pinza del freno. Use un limpiador de frenos.



AUTODOC recomienda:

- Sustitución: discos de freno - Renault Megane Scenic. Después de haber aplicado el spray, espere unos minutos.

- 31 Instale la rueda.

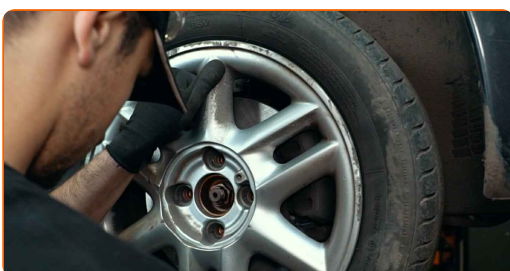

AUTODOC recomienda:

- ¡Advertencia! Para evitar lesiones, debe sostener la rueda mientras atornilla los pernos de sujeción del coche. Renault Megane Scenic

32

Atornille los pernos de la rueda. Utilice una llave de impacto para llanta # 19.

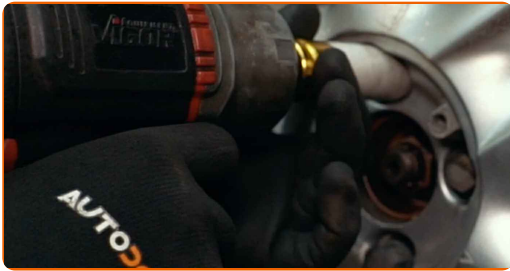

33

Baje el automóvil y, manteniendo el orden cruzado, apriete los pernos de fijación de las ruedas. Utilice una llave de impacto para llanta # 19. Utilice una llave dinamométrica. Apriételo a un par de 90 Nm.



34

Retire los gatos y las cuñas.



Sustitución: discos de freno - Renault Megane Scenic. AUTODOC recomienda:

- Sin poner el motor en marcha, empuje algunas veces el pedal del freno hasta el final, hasta que se note una resistencia considerable.
- Compruebe el nivel del líquido de freno en el depósito de compensación y, en caso necesario, añádalo.

35

Apriete el tapón del depósito de líquido del freno. Cierre la capota.



¡BIEN HECHO! 

[VER MÁS TUTORIALES](#)

AUTODOC – LAS PIEZAS DE REPUESTO DE CALIDAD Y ASEQUIBLES ONLINE

APLICACIÓN PARA MÓVIL AUTODOC: ATRAPE GRANDES OFERTAS Y REALICE COMPRAS CÓMODAMENTE



AUTODOC

GET IT ON
Google Play

Download on the
App Store

Download

UNA ENORME SELECCIÓN DE PIEZAS DE REPUESTO PARA SU COCHE

COMPRA PIEZAS DE REPUESTO PARA RENAULT

DISCOS DE FRENO: UNA AMPLIA SELECCIÓN

ELIJA PIEZAS DE COCHE PARA RENAULT MEGANE SCENIC

DISCOS DE FRENO PARA RENAULT: COMPRE AHORA

DISCOS DE FRENO PARA RENAULT MEGANE SCENIC: LAS MEJORES PROMOCIONES Y OFERTAS

ⓘ RESPONSABILIDAD:

El documento contiene sólo los consejos y las recomendaciones que pueden ser útiles para Usted durante las obras de reparación y sustitución. AUTODOC no se responsabiliza por cualquier daño, detrimento y acto dañoso de la propiedad ocasionados durante las obras de reparación y sustitución como consecuencia del uso e interpretación incorrectos de la información proporcionada.

AUTODOC no se responsabiliza por cualesquier falta e imprecisión posibles en esta instrucción. La información proporcionada sirve exclusivamente para la familiarización y no puede sustituir la consulta de los especialistas.

AUTODOC no se responsabiliza por el uso incorrecto y de riesgo con daño del equipo de reparación, las herramientas y las piezas de recambio de coches. AUTODOC insiste en proceder con cuidado y seguir las normas de seguridad durante la realización de cualquier obra de reparación y sustitución. Recuerden que el uso de las piezas de recambio de mala calidad no le garantiza el nivel necesario de seguridad en las carreteras.

© Copyright 2022. Todos los contenidos de esta página web, especialmente textos, fotografías y gráficos, son protegidos por las leyes de copyright. Todos los derechos, entre los que se incluye la copia, divulgación a terceros, edición y traducción son propiedad de AUTODOC GmbH.