



Cómo cambiar: filtro de  
polen - **MERCEDES-  
BENZ Clase C Coupé  
(C204)** | Guía de  
sustitución

## VÍDEO TUTORIAL SIMILAR



Este vídeo muestra el procedimiento de sustitución de una pieza similar en otro vehículo

### ¡Importante!

Este procedimiento de sustitución puede ser utilizado para:

MERCEDES-BENZ Clase C Coupé (C204) C 63 AMG (204.377), MERCEDES-BENZ Clase C Coupé (C204) C 220 CDI (204.302), MERCEDES-BENZ Clase C Coupé (C204) C 250 CDI (204.303), MERCEDES-BENZ Clase C Coupé (C204) C 180 (204.349), MERCEDES-BENZ Clase C Coupé (C204) C 250 (204.347), MERCEDES-BENZ Clase C Coupé (C204) C 350 (204.357), MERCEDES-BENZ Clase C Coupé (C204) C 200 CGI (204.348), MERCEDES-BENZ Clase C Coupé (C204) C 180 (204.331)

Los pasos a efectuar pueden variar ligeramente dependiendo del diseño del vehículo.

Este tutorial ha sido creado basándose en el procedimiento de sustitución de una pieza de coche similar en: MERCEDES-BENZ Clase C Berlina (W204) C 220 CDI (204.008)

SUSTITUCIÓN: FILTRO DE POLEN - MERCEDES-BENZ  
CLASE C COUPÉ (C204). HERRAMIENTAS USTED  
NECESITA:

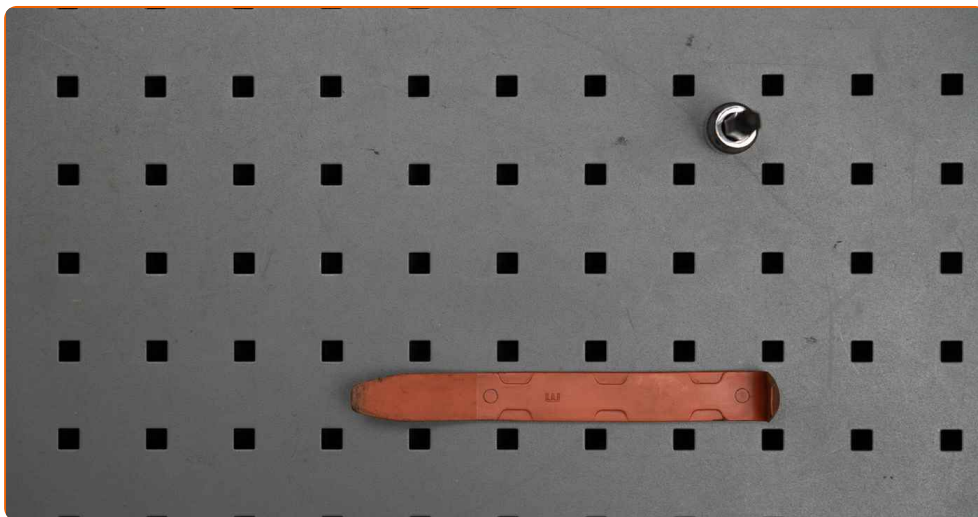

- Punta Torx T20

- Herramienta para molduras de plástico

[Comprar herramientas](#)

**Sustitución: filtro de polen - MERCEDES-BENZ Clase C Coupé (C204). Consejo de los expertos de AUTODOC:**

- Cambie el filtro de habitáculo no menos de una vez cada medio año, en el inicio de la temporada de primavera y la de otoño.
- Respete los plazos, las recomendaciones y los requisitos de uso de las piezas de recambio proporcionados por el fabricante.
- Si el flujo de aire en el habitáculo se ha disminuido bruscamente, sustituya el filtro antes de lo que está previsto en el plan de mantenimiento técnico.
- Por favor, tenga en cuenta: todos los trabajos en el coche - MERCEDES-BENZ Clase C Coupé (C204) - deberían ser efectuados con el motor apagado.

**LLEVE A CABO LA SUSTITUCIÓN MANTENIENDO EL SIGUIENTE ORDEN:**

**1** Retire la alfombrilla del lado del pasajero.

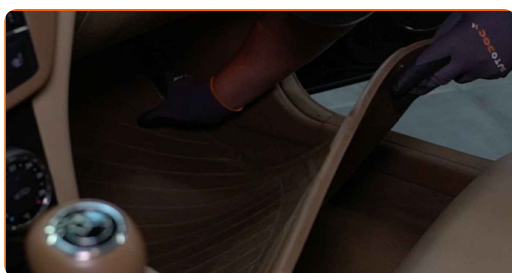

**2** Retire la cubierta interior del umbral de la puerta. Utilice una herramienta de recorte de plástico.

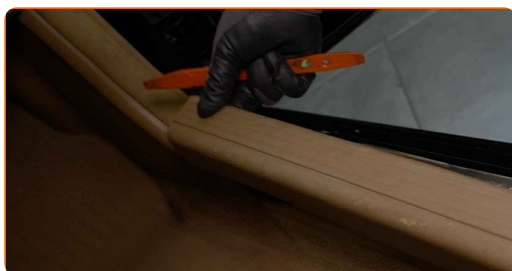

**3** Retire el burlete de apertura de la puerta.

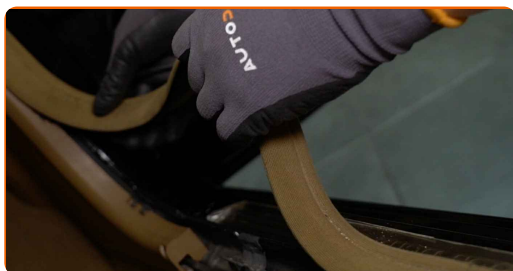

**4** Retire el panel lateral del lado del pasajero.

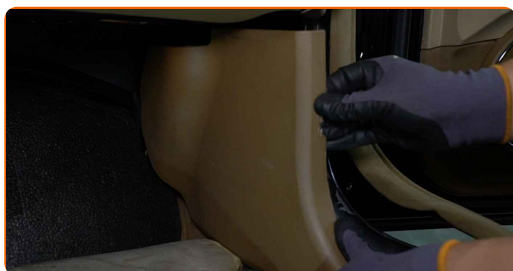

**5** Desatornille las sujeciones del panel lateral inferior del pasajero. Utilice Torx T20.

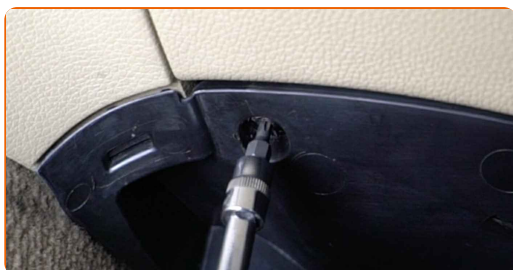

**6** Aparte la cubierta inferior de la guantera.

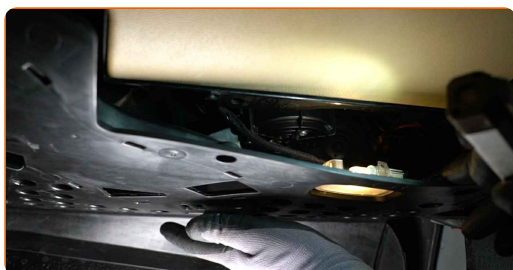

**7** Deslice el retén del filtro de habitáculo para liberarlo.

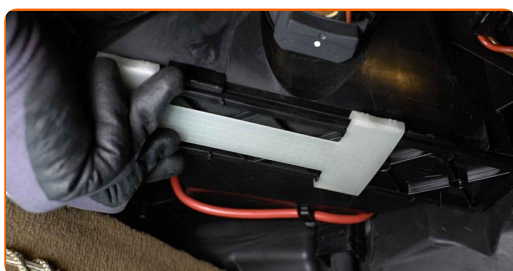

8

Saque el filtro de habitáculo.



Sustitución: filtro de polen - MERCEDES-BENZ Clase C Coupé (C204). Consejo de los expertos de AUTODOC:

- No trate de limpiar y volver a usar el mismo filtro, esto afectará la calidad de limpieza del aire en el habitáculo del vehículo.

9

Instale el filtro de cabina en su asiento de montaje.



AUTODOC recomienda:

- Tenga en cuenta la marca de la dirección de la corriente de aire en el filtro.
- ¡Atención! Utilice filtros de calidad - MERCEDES-BENZ Clase C Coupé (C204).

**10** Deslice el retén hacia atrás para asegurar el filtro.



**11** Instale y fije la cubierta debajo de la guantera.



**12** Atornille las sujeciones del panel lateral inferior del pasajero. Utilice Torx T20.



**13** Instale el panel lateral en el lado del pasajero.



**14** Instale el burlete de apertura de la puerta.



**15** Instale la cubierta interior del umbral de la puerta.

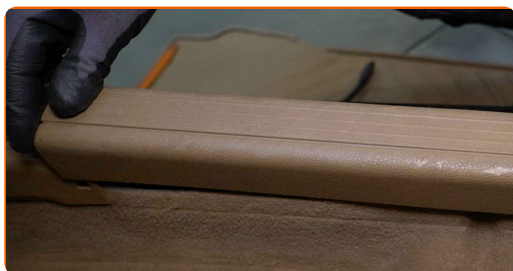

**16** Vuelva a colocar la alfombrilla en su posición original.

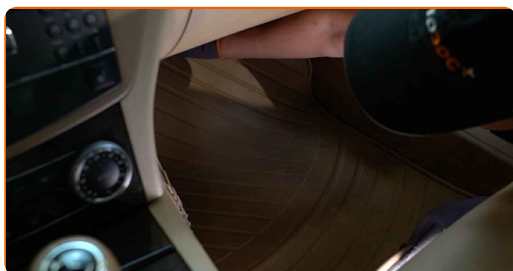

**17** Encienda el arranque.

**18** Encienda el sistema de aire acondicionado. Esto es necesario para asegurarse de que el componente funciona correctamente.

**19** Apague el arranque.

**¡BIEN HECHO!** 

**VER MÁS TUTORIALES**



# AUTODOC – LAS PIEZAS DE REPUESTO DE CALIDAD Y ASEQUIBLES ONLINE

**APLICACIÓN PARA MÓVIL AUTODOC: ATRAPE GRANDES OFERTAS Y REALICE COMPRAS CÓMODAMENTE**



**UNA ENORME SELECCIÓN DE PIEZAS DE REPUESTO PARA SU COCHE**

**FILTRO DE POLEN: UNA AMPLIA SELECCIÓN**

## **(i) RESPONSABILIDAD:**

El documento contiene sólo los consejos y las recomendaciones que pueden ser útiles para Usted durante las obras de reparación y sustitución. AUTODOC no se responsabiliza por cualquier daño, detrimento y acto dañoso de la propiedad ocasionados durante las obras de reparación y sustitución como consecuencia del uso e interpretación incorrectos de la información proporcionada.

AUTODOC no se responsabiliza por cualesquier falta e imprecisión posibles en esta instrucción. La información proporcionada sirve exclusivamente para la familiarización y no puede sustituir la consulta de los especialistas.

AUTODOC no se responsabiliza por el uso incorrecto y de riesgo con daño del equipo de reparación, las herramientas y las piezas de recambio de coches. AUTODOC insiste en proceder con cuidado y seguir las normas de seguridad durante la realización de cualquier obra de reparación y sustitución. Recuerden que el uso de las piezas de recambio de mala calidad no le garantiza el nivel necesario de seguridad en las carreteras.

© Copyright 2022. Todos los contenidos de esta página web, especialmente textos, fotografías y gráficos, son protegidos por las leyes de copyright. Todos los derechos, entre los que se incluye la copia, divulgación a terceros, edición y traducción son propiedad de AUTODOC GmbH.