



Cómo cambiar: espejo
retrovisor - **MERCEDES-
BENZ Clase E T-modell
(S124)** | Guía de
sustitución

VÍDEO TUTORIAL SIMILAR



Este vídeo muestra el procedimiento de sustitución de una pieza similar en otro vehículo

¡Importante!

Este procedimiento de sustitución puede ser utilizado para:

MERCEDES-BENZ Clase E T-modell (S124) E 300 TD (124.191), MERCEDES-BENZ Clase E T-modell (S124) E 200 T (124.079), MERCEDES-BENZ Clase E T-modell (S124) E 220 T (124.082), MERCEDES-BENZ Clase E T-modell (S124) E 280 T (124.088), MERCEDES-BENZ Clase E T-modell (S124) E 320 T (124.092), MERCEDES-BENZ Clase E T-modell (S124) E 250 TD (124.186), MERCEDES-BENZ Clase E T-modell (S124) E 36 T AMG (124.092), MERCEDES-BENZ Clase E T-modell (S124) E 300 T Turbo-D (124.193), MERCEDES-BENZ Clase E T-modell (S124) E 300 T 4-matic (124.290), MERCEDES-BENZ Clase E T-modell (S124) E 300 T Turbo-D 4-matic (124.393), MERCEDES-BENZ Clase E T-modell (S124) E 250 Turbo D

Los pasos a efectuar pueden variar ligeramente dependiendo del diseño del vehículo.

Este tutorial ha sido creado basándose en el procedimiento de sustitución de una pieza de coche similar en: MERCEDES-BENZ Clase E Berlina (W124) E 250 D (124.126, 124.129)

SUSTITUCIÓN: ESPEJO RETROVISOR - MERCEDES-BENZ
CLASE E T-MODELL (S124). LISTA DE LAS
HERRAMIENTAS QUE VA A NECESITAR:



- Grasa dieléctrica
- Destornillador philips
- Herramienta para molduras de plástico

[Comprar herramientas](#)

Sustitución: espejo retrovisor - MERCEDES-BENZ Clase E T-modell (S124). Los profesionales recomiendan:

- Todo el trabajo debería ser realizado con el motor parado.

SUSTITUCIÓN: ESPEJO RETROVISOR - MERCEDES-BENZ CLASE E T-MODELL (S124). REALICE LOS SIGUIENTES PASOS:

1 Abra la puerta del coche.

2 Baje el cristal de la ventana.

3 Retire el embellecedor que cubre las sujeciones del espejo retrovisor lateral. Utilice una herramienta de recorte de plástico.

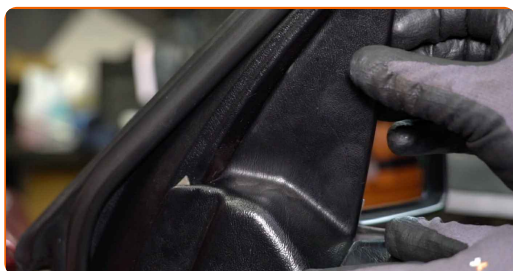

4 Desenrosque la sujeción del conector del espejo retrovisor lateral. Utilice un destornillador Phillips.

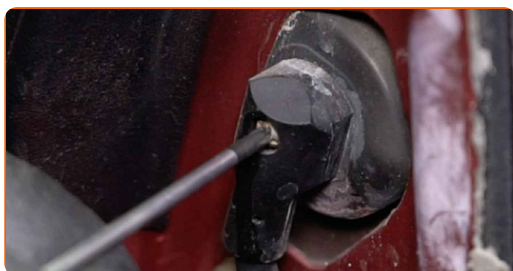

5 Retire el perno de sujeción.

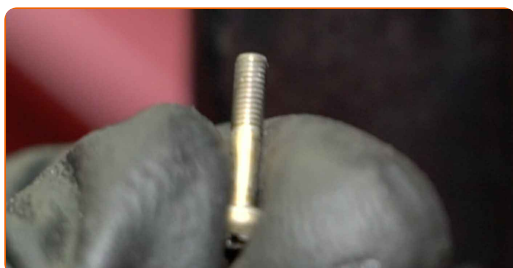

6 Separe el conector del espejo retrovisor lateral.

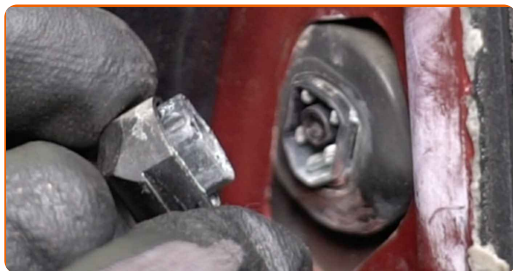

7 Desenrosque las sujeciones del espejo retrovisor lateral. Utilice un destornillador Phillips.

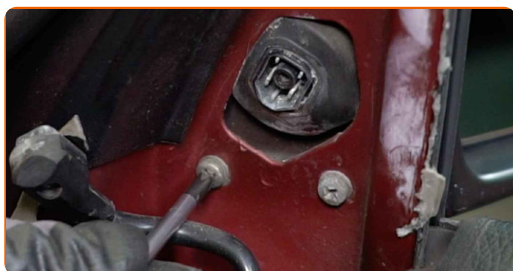

8 Retire los pernos de sujeción.

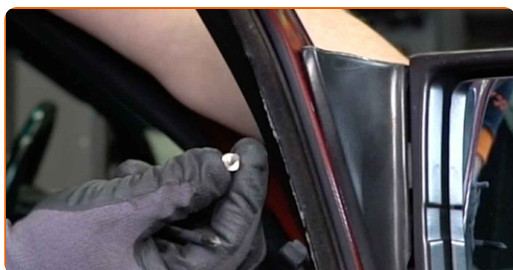

9 Retire el espejo retrovisor lateral.

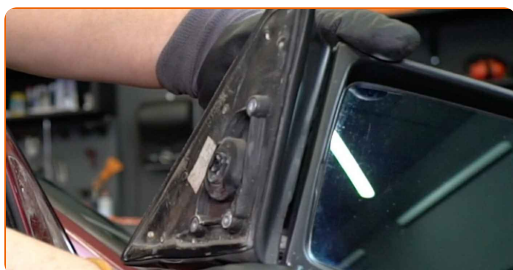

10 Instale el nuevo espejo retrovisor lateral.

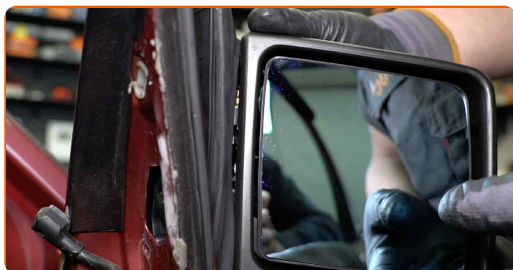

11 Instale los pernos de sujeción.

12 Atornille las sujeciones del espejo retrovisor lateral. Utilice un destornillador Phillips.

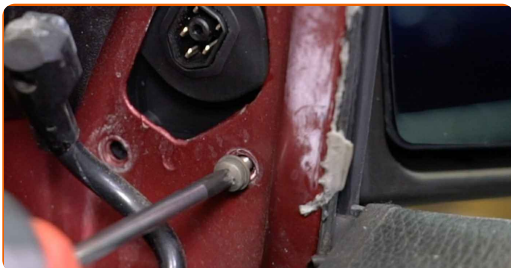

13 Trate el conector del espejo retrovisor lateral. Utilice grasa dieléctrica.

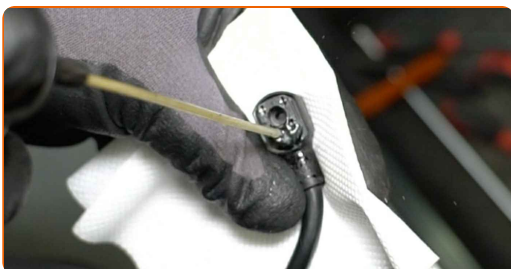

14 Una el conector del espejo retrovisor lateral.

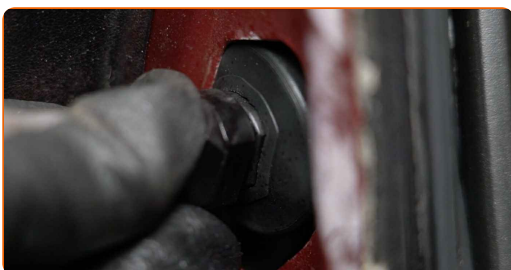

15 Instale el perno de sujeción.

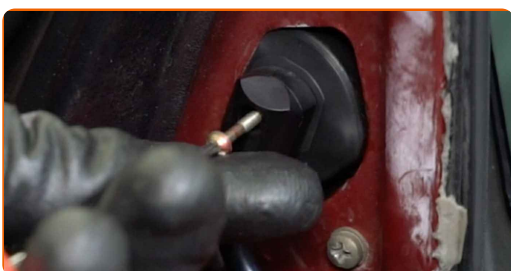

16

Atornille la sujeción del conector del espejo retrovisor lateral. Utilice un destornillador Phillips.

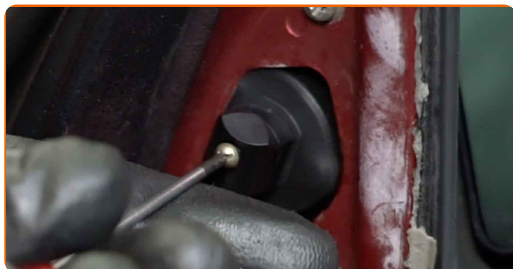

17

Instale el embellecedor del espejo retrovisor lateral.

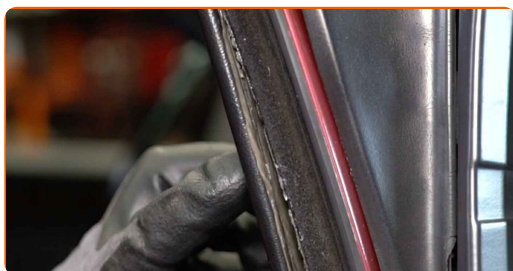

18

Ajuste el cristal del espejo.

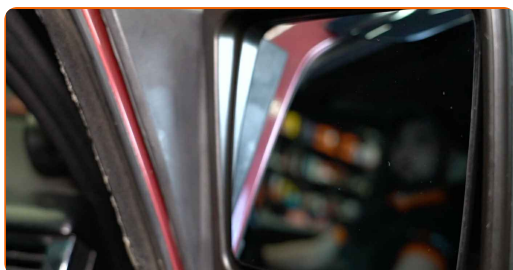

19

Levante el cristal por completo.

20

Cierre la puerta del coche.

¡BIEN HECHO! 

VER MÁS TUTORIALES

AUTODOC – LAS PIEZAS DE REPUESTO DE CALIDAD Y ASEQUIBLES ONLINE

APLICACIÓN PARA MÓVIL AUTODOC: ATRAPE GRANDES OFERTAS Y REALICE COMPRAS CÓMODAMENTE



+ AUTODOC

GET IT ON Google Play

Download on the App Store

Download

UNA ENORME SELECCIÓN DE PIEZAS DE REPUESTO PARA SU COCHE

ESPEJO RETROVISOR: UNA AMPLIA SELECCIÓN

RESPONSABILIDAD:

El documento contiene sólo los consejos y las recomendaciones que pueden ser útiles para Usted durante las obras de reparación y sustitución. AUTODOC no se responsabiliza por cualquier daño, detrimento y acto dañoso de la propiedad ocasionados durante las obras de reparación y sustitución como consecuencia del uso e interpretación incorrectos de la información proporcionada.

AUTODOC no se responsabiliza por cualesquier falta e imprecisión posibles en esta instrucción. La información proporcionada sirve exclusivamente para la familiarización y no puede sustituir la consulta de los especialistas.

AUTODOC no se responsabiliza por el uso incorrecto y de riesgo con daño del equipo de reparación, las herramientas y las piezas de recambio de coches. AUTODOC insiste en proceder con cuidado y seguir las normas de seguridad durante la realización de cualquier obra de reparación y sustitución. Recuerden que el uso de las piezas de recambio de mala calidad no le garantiza el nivel necesario de seguridad en las carreteras.

© Copyright 2023. Todos los contenidos de esta página web, especialmente textos, fotografías y gráficos, son protegidos por las leyes de copyright. Todos los derechos, entre los que se incluye la copia, divulgación a terceros, edición y traducción son propiedad de AUTODOC SE.