



Cómo cambiar: filtro de  
polen - **MERCEDES-  
BENZ Vito Furgón**  
**(W638)** | Guía de  
sustitución

## VÍDEO TUTORIAL SIMILAR



Este vídeo muestra el procedimiento de sustitución de una pieza similar en otro vehículo

### ¡Importante!

Este procedimiento de sustitución puede ser utilizado para:

MERCEDES-BENZ Vito Furgón (W638) 108 D 2.3 (638.064, 638.068), MERCEDES-BENZ Vito Furgón (W638) 110 D 2.3 (638.074, 638.078), MERCEDES-BENZ Vito Furgón (W638) 113 2.0 (638.014, 638.094), MERCEDES-BENZ Vito Furgón (W638) 114 2.3 (638.034, 638.094), MERCEDES-BENZ Vito Furgón (W638) 108 CDI 2.2 (638.094), MERCEDES-BENZ Vito Furgón (W638) 110 CDI 2.2 (638.094), MERCEDES-BENZ Vito Furgón (W638) 112 CDI 2.2 (638.094)

Los pasos a efectuar pueden variar ligeramente dependiendo del diseño del vehículo.

Este tutorial ha sido creado basándose en el procedimiento de sustitución de una pieza de coche similar en: MERCEDES-BENZ Vito Bus (W638) 112 CDI 2.2 (638.194)

SUSTITUCIÓN: FILTRO DE POLEN - MERCEDES-BENZ  
VITO FURGÓN (W638). HERRAMIENTAS QUE PODRÍA  
NECESITAR:

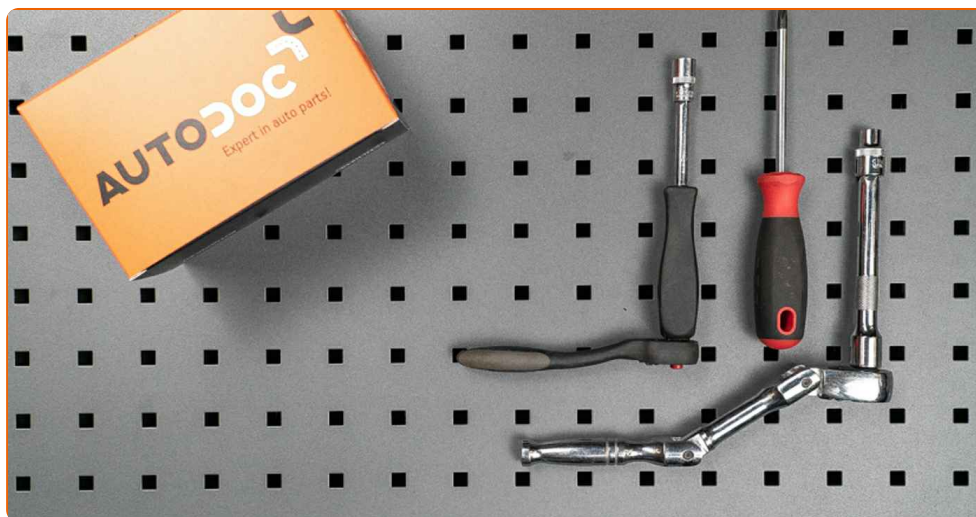

- Llave de vaso n° E10
- Llave de vaso n° 10
- Llave de trinquete
- Destornillador Philips

[Comprar herramientas](#)

Sustitución: filtro de polen - MERCEDES-BENZ Vito Furgón (W638). Los expertos de AUTODOC recomiendan:

- Cambie el filtro de habitáculo no menos de una vez cada medio año, en el inicio de la temporada de primavera y la de otoño.
- Respete los plazos, las recomendaciones y los requisitos de uso de las piezas de recambio proporcionados por el fabricante.
- Si el flujo de aire en el habitáculo se ha disminuido bruscamente, sustituya el filtro antes de lo que está previsto en el plan de mantenimiento técnico.
- Todo el trabajo debería ser realizado con el motor parado.

## SUSTITUCIÓN: FILTRO DE POLEN - MERCEDES-BENZ VITO FURGÓN (W638). SECUENCIA DE PASOS RECOMENDADA:

- 1** Desatornille las sujeciones laterales de la consola central inferior. Use un vaso de impacto del n.º 10. Utilice una llave de trinquete.

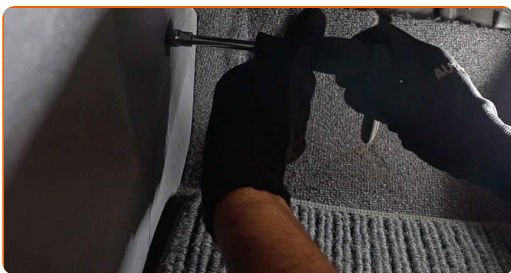

- 2** Desatornille las sujeciones delanteras de la consola central inferior. Utilice un destornillador Phillips.

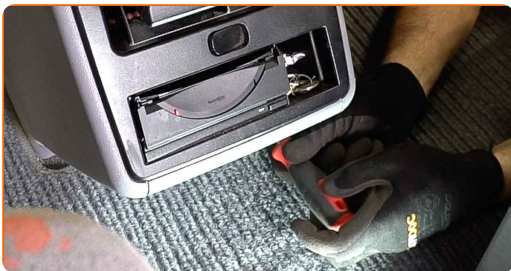

3

Quite la consola central.



4

Desatornille y retire la barra que sujeta la consola central inferior. Use un vaso de impacto del n.º 10. Utilice una llave de trinquete.

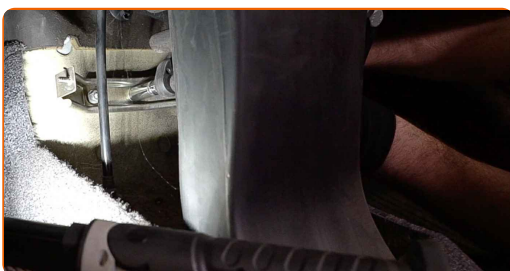

5

Desatornille la sujeción del pedal del acelerador y muévala hacia un lado. Use un vaso de impacto del n.º E10.

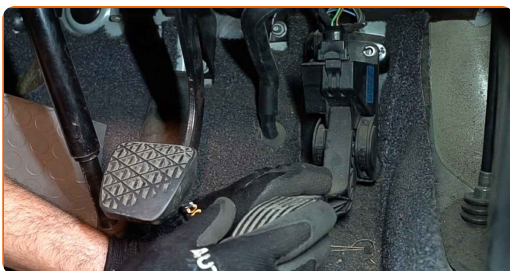

6

Quite la tapa del cuerpo del filtro de habitáculo.



**AUTODOC recomienda:**

- Sustitución: filtro de polen - MERCEDES-BENZ Vito Furgón (W638). No aplique una fuerza excesiva al retirar la pieza, ya que esto podría dañarla.

7

Saque el filtro de habitáculo.



Sustitución: filtro de polen - MERCEDES-BENZ Vito Furgón (W638). Consejo:

- No trate de limpiar y volver a usar el mismo filtro, esto afectará la calidad de limpieza del aire en el habitáculo del vehículo.

8

Instale el filtro de cabina en su asiento de montaje.

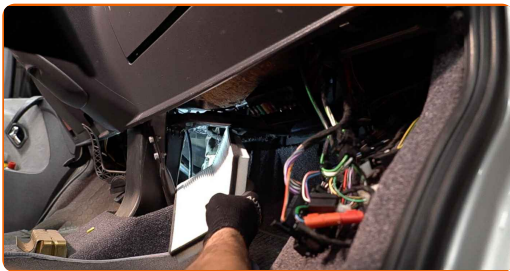

Sustitución: filtro de polen - MERCEDES-BENZ Vito Furgón (W638). Consejo de AUTODOC:

- Tenga en cuenta la marca de la dirección de la corriente de aire en el filtro.
- Sustitución: filtro de polen - MERCEDES-BENZ Vito Furgón (W638). Asegúrese de colocar el elemento filtrante en la posición correcta. Evite la desalineación.
- Procure siempre usar solamente filtros de calidad.



9

Instale la tapa del cuerpo del filtro de habitáculo.

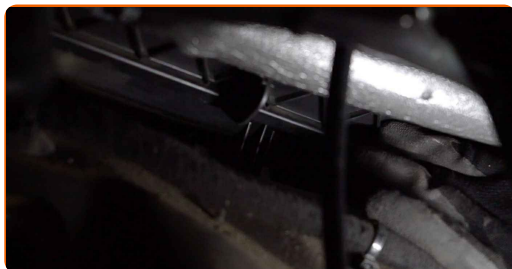

10

Vuelva a colocar el pedal del acelerador en su posición inicial y atornille su sujeción. Use un vaso de impacto del n.º E10.



11

Instale y atornille la barra que sujeta la consola central inferior. Use un vaso de impacto del n.º 10. Utilice una llave de trinquete.

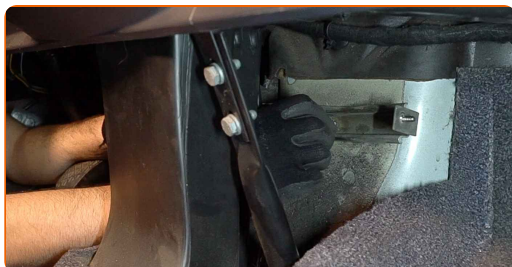

12

Instale la consola central.

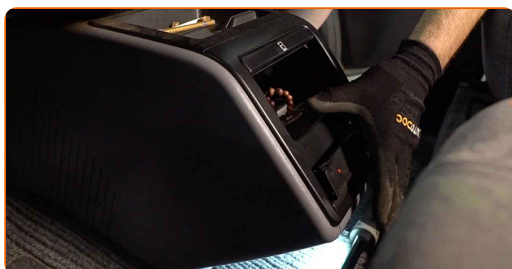

13

Atornille las sujeciones delanteras de la consola central inferior. Utilice un destornillador Phillips.



14.1

Atornille las sujeciones laterales de la consola central inferior.



14.2

Use un vaso de impacto del n.º 10. Utilice una llave de trinquete.



15

Encienda el arranque.

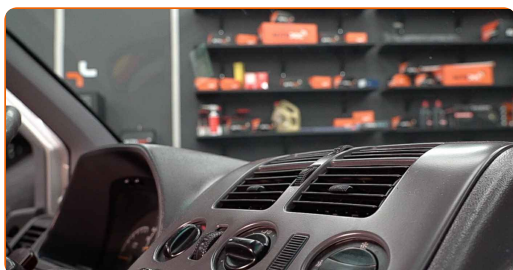

16

Encienda el sistema de aire acondicionado. Esto es necesario para asegurarse de que el componente funciona correctamente.





17

Apague el arranque.

**¡BIEN HECHO!** 👍[VER MÁS TUTORIALES](#)

## AUTODOC – LAS PIEZAS DE REPUESTO DE CALIDAD Y ASEQUIBLES ONLINE

APLICACIÓN PARA MÓVIL AUTODOC: ATRAPE GRANDES OFERTAS Y REALICE COMPRAS CÓMODAMENTE

**AUTODOC+**

GET IT ON  
**Google Play**

Download on the  
**App Store**

**Download**

**UNA ENORME SELECCIÓN DE PIEZAS DE REPUESTO PARA SU COCHE**

**FILTRO DE POLEN: UNA AMPLIA SELECCIÓN**

### **(i) RESPONSABILIDAD:**

El documento contiene sólo los consejos y las recomendaciones que pueden ser útiles para Usted durante las obras de reparación y sustitución. AUTODOC no se responsabiliza por cualquier daño, detrimento y acto dañoso de la propiedad ocasionados durante las obras de reparación y sustitución como consecuencia del uso e interpretación incorrectos de la información proporcionada.

AUTODOC no se responsabiliza por cualesquier falta e imprecisión posibles en esta instrucción. La información proporcionada sirve exclusivamente para la familiarización y no puede sustituir la consulta de los especialistas.

AUTODOC no se responsabiliza por el uso incorrecto y de riesgo con daño del equipo de reparación, las herramientas y las piezas de recambio de coches. AUTODOC insiste en proceder con cuidado y seguir las normas de seguridad durante la realización de cualquier obra de reparación y sustitución. Recuerden que el uso de las piezas de recambio de mala calidad no le garantiza el nivel necesario de seguridad en las carreteras.

© Copyright 2021. Todos los contenidos de esta página web, especialmente textos, fotografías y gráficos, son protegidos por las leyes de copyright. Todos los derechos, entre los que se incluye la copia, divulgación a terceros, edición y traducción son propiedad de AUTODOC GmbH.