



Cómo cambiar: pastillas
de freno de la parte
delantera - **Nissan Micra
K12** | Guía de sustitución

VIDEO TUTORIAL

**i ¡Importante!**

Este procedimiento de sustitución puede ser utilizado para:

NISSAN Note (E11, NE11) 1.5 dCi, NISSAN MICRA III (K12) 1.2 16V, NISSAN MICRA III (K12) 1.4 16V, NISSAN MICRA III (K12) 1.5 dCi, NISSAN MICRA III (K12) 1.0 16V, NISSAN Micra C+C III (K12) 1.4 16V, NISSAN Micra C+C III (K12) 1.6 160 SR, NISSAN MICRA III (K12) 1.6 SR 160, NISSAN Note (E11, NE11) 1.4, NISSAN Note (E11, NE11) 1.6, NISSAN MICRA III (K12) 1.2 LPG, NISSAN Note (E11, NE11) 1.4 LPG

Los pasos a efectuar pueden variar ligeramente dependiendo del diseño del vehículo.

SUSTITUCIÓN: PASTILLAS DE FRENO - NISSAN MICRA K12. LISTA DE LAS HERRAMIENTAS QUE VA A NECESITAR:



- Cepillo de alambre
- Cepillo de limpieza de nylon
- Aerosol WD-40
- Limpiador de frenos
- Pasta antichirridos
- Grasa cerámica
- Llave dinamométrica
- Llave Combinada n.º 13
- Llave Combinada n.º 15
- Llave de vaso n.º 13
- Llave de vaso n.º 17
- Punta Torx T40
- Llave de impacto para llantas n.º 17
- Llave de trinquete
- Llave giramachos
- Herramienta de retorno del pistón de freno
- Destornillador philips
- Palanca
- Destornillador de impacto
- Martillo
- Cuñas para ruedas

COMPRAR HERRAMIENTAS

Sustitución: pastillas de freno - Nissan Micra K12. Los profesionales recomiendan:

- Lleven a cabo la sustitución de las pastillas de freno con el juego para cada eje. Esto garantizará el frenaje eficaz.
- El procedimiento de sustitución es idéntico para todas las pastillas de freno de un mismo eje.
- Todo el trabajo debería ser realizado con el motor parado.

LLEVE A CABO LA SUSTITUCIÓN MANTENIENDO EL SIGUIENTE ORDEN:

1

Abra el capó.

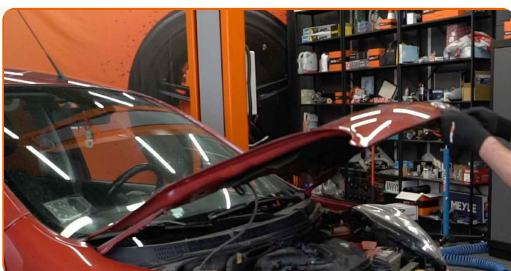

2

Desatornille el tapón del depósito del líquido de frenos.

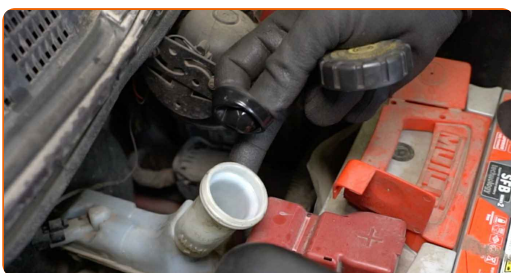

3

Asegure las ruedas con cuñas.

4

Afloje los pernos de la rueda. Utilice una llave de impacto para llanta # 17. Utilice una llave giramachos.



5

Levante el coche.



AUTODOC recomienda:

- Si está utilizando un gato, asegúrese de que éste descance sobre una superficie plana y sin desniveles.
- No olvide asegurar el coche adicionalmente con soportes para gato.

6

Desatornille los pernos de la rueda.



AUTODOC recomienda:

- ¡Advertencia! Con el fin de evitar lesiones, debe sostener la rueda mientras desenrosca los pernos de sujeción. Nissan Micra K12

7

Retire la rueda.



8

Separe las pastillas de freno. Use una palanca.

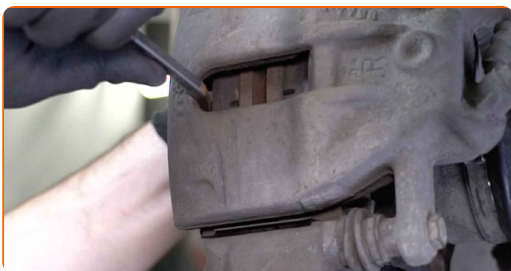

9

Limpie las sujeciones de la pinza del freno. Use un cepillo de alambre. Use el aerosol WD-40.



10

Desenrosque las sujeciones de la pinza de freno. Use una llave mixta del n.º 13. Use una llave mixta del n.º 15.

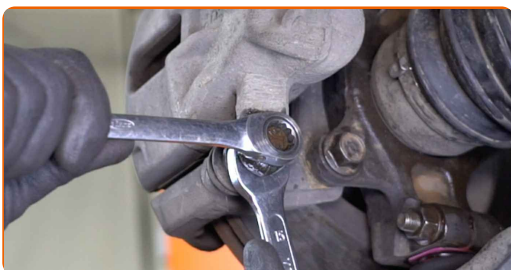

11 Retire los pernos de sujeción.

12 Retire la pinza de freno.



AUTODOC recomienda:

- Ate el cáliper con el alambre a la suspensión o la carrocería, sin desconectar del latiguillo de freno, para evitar la deshermetización del sistema de freno.
- Vigile que el cáliper de freno no esté colgado en el latiguillo de freno.
- No presione el pedal de freno después de quitar el soporte de freno. Esto llevará a la caída del émbolo del cilindro de freno, el derrame del líquido de freno y la despresurización del sistema.

13 Retire las pastillas de freno.

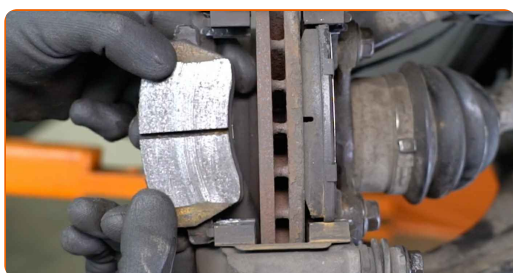

AUTODOC recomienda:

- Mida el grosor del disco de freno. Al llegar al límite de desgaste, es necesario sustituir el detalle.

14 Trate el pistón de la pinza de freno. Utilice un cepillo de limpieza de nylon. Use un limpiador de frenos.

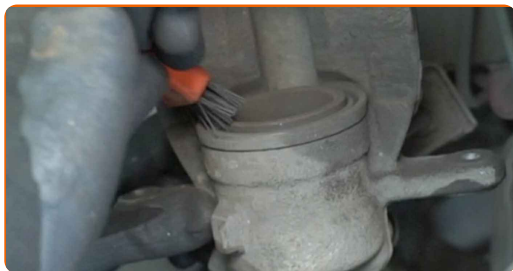

15 Presione el pistón de la pinza de freno. Utilice la herramienta de retorno del pistón de freno.



16 Limpie el soporte de la pinza de freno para eliminar la suciedad y el polvo. Use un cepillo de alambre. Use un limpiador de frenos.

Sustitución: pastillas de freno - Nissan Micra K12. Consejo:

- Revise el soporte de la pinza del freno, los pernos guía y los guardapolvos de la pinza de freno. Límpielos. Reemplácelos, si fuera necesario.

17 Trate las pastillas de freno en el área donde su superficie entra en contacto con el soporte de la pinza de freno. Use pasta antichirridos.



Sustitución: pastillas de freno - Nissan Micra K12. Consejo de los expertos de AUTODOC:

- Compruebe la limpieza de la superficie del disco antes de instalar las pastillas.

18

Instale pastillas de freno nuevas.



19

Instale la pinza de freno y fíjela.



20

Instale los pernos de sujeción.

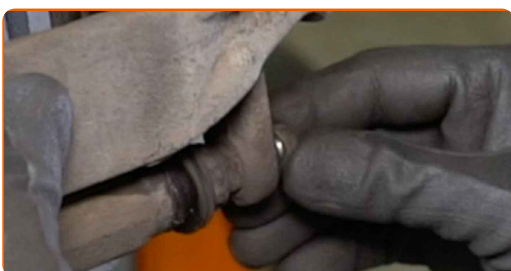

21

Apriete las sujeciones de la pinza del freno. Use una llave mixta del n.º 15. Use un vaso de impacto del n.º 13. Utilice una llave dinamométrica. Apriételo a un par de 35 Nm.



22 Trate la superficie donde el disco del freno entra en contacto con la llanta de la rueda. Utilice grasa cerámica.

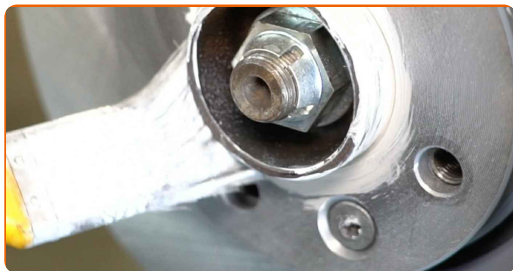

23 Limpie la superficie de la pinza del freno. Use un limpiador de frenos.

24 Instale la rueda.



AUTODOC recomienda:

- ¡Importante! Sostenga la rueda mientras atornilla los pernos de sujeción. Nissan Micra K12

25 Atornille los pernos de la rueda. Utilice una llave de impacto para llanta # 17. Utilice una llave de trinquete.



- 26** Baje el automóvil y, manteniendo el orden cruzado, apriete los pernos de fijación de las ruedas. Utilice una llave de impacto para llanta # 17. Utilice una llave dinamométrica. Apriételo a un par de 110 Nm.



- 27** Retire los gatos y las cuñas.



Sustitución: pastillas de freno - Nissan Micra K12. Los expertos de AUTODOC recomiendan:

- Sin encender el motor, pise el pedal de freno varias veces hasta que perciba una resistencia significativa.
- Compruebe el nivel del líquido de frenos en el depósito de expansión y proceda a llenarlo si fuera necesario.

- 28** Apriete el tapón del depósito de líquido del freno.



29

Cierre el capó.



AUTODOC recomienda:

- Los primeros 150–200 km después de la sustitución de las pastillas de freno baje la velocidad con mucho cuidado. Evite los frenajes innecesarios y bruscos hasta la parada completa del automóvil.

¡BIEN HECHO! [VER MÁS TUTORIALES](#)

AUTODOC – LAS PIEZAS DE REPUESTO DE CALIDAD Y ASEQUIBLES ONLINE

APLICACIÓN PARA MÓVIL AUTODOC: ATRAPE GRANDES OFERTAS Y REALICE COMPRAS CÓMODAMENTE



+ AUTODOC

GET IT ON
Google Play

Download on the
App Store

Download

UNA ENORME SELECCIÓN DE PIEZAS DE REPUESTO PARA SU COCHE

COMPRE PIEZAS DE REPUESTO PARA NISSAN

PASTILLAS DE FRENO: UNA AMPLIA SELECCIÓN

ELIJA PIEZAS DE COCHE PARA NISSAN MICRA K12

PASTILLAS DE FRENO PARA NISSAN: COMPRE AHORA

PASTILLAS DE FRENO PARA NISSAN MICRA K12: LAS MEJORES PROMOCIONES Y OFERTAS

RESPONSABILIDAD:

El documento contiene sólo los consejos y las recomendaciones que pueden ser útiles para Usted durante las obras de reparación y sustitución. AUTODOC no se responsabiliza por cualquier daño, detrimento y acto dañoso de la propiedad ocasionados durante las obras de reparación y sustitución como consecuencia del uso e interpretación incorrectos de la información proporcionada.

AUTODOC no se responsabiliza por cualesquier falta e imprecisión posibles en esta instrucción. La información proporcionada sirve exclusivamente para la familiarización y no puede sustituir la consulta de los especialistas.

AUTODOC no se responsabiliza por el uso incorrecto y de riesgo con daño del equipo de reparación, las herramientas y las piezas de recambio de coches. AUTODOC insiste en proceder con cuidado y seguir las normas de seguridad durante la realización de cualquier obra de reparación y sustitución. Recuerden que el uso de las piezas de recambio de mala calidad no le garantiza el nivel necesario de seguridad en las carreteras.

© Copyright 2023. Todos los contenidos de esta página web, especialmente textos, fotografías y gráficos, son protegidos por las leyes de copyright. Todos los derechos, entre los que se incluye la copia, divulgación a terceros, edición y traducción son propiedad de AUTODOC SE.