



Cómo cambiar: cristal
espejo retrovisor en un
coche

VIDEO TUTORIAL



HERRAMIENTAS NECESARIAS:

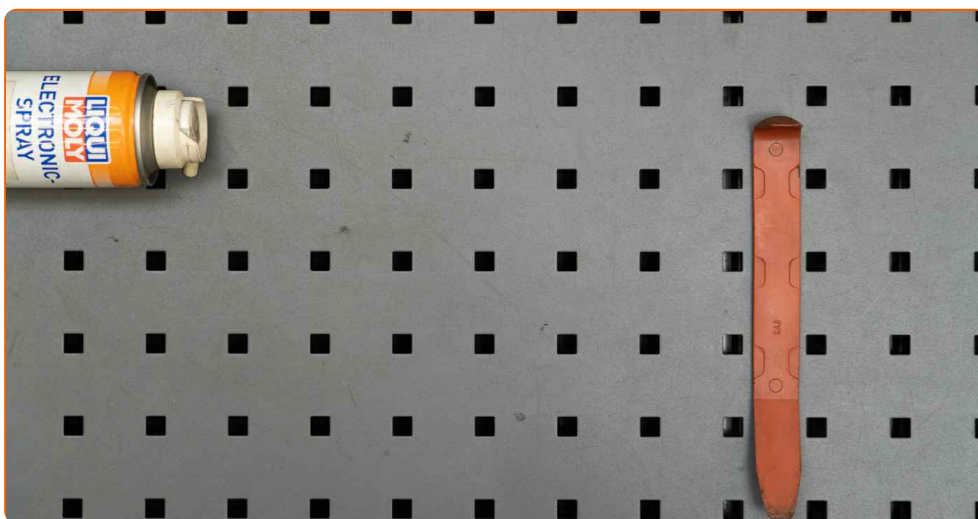

- Grasa dieléctrica
- Cubreguardabarros
- Herramienta para molduras de plástico

COMPRAR HERRAMIENTAS

¡Por favor, tenga esto en cuenta!

- El procedimiento de sustitución es exactamente el mismo para el cristal del espejo lateral derecho e izquierdo.

1 Utilice un protector de aletas para evitar daños en la pintura y en las partes de plástico del automóvil.



2 Proteja la pintura de la carcasa del espejo. Utilice cinta de pintor.

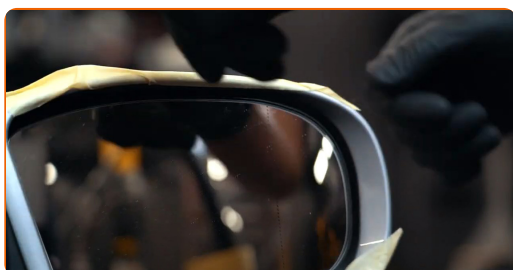

3 Examine detenidamente el nuevo cristal del espejo retrovisor para comprender el diseño de la pieza.

4 Inclina el cristal del espejo para extraerlo de la carcasa.

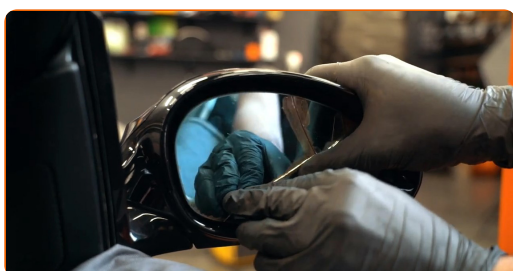

5 Compruebe si el cristal del espejo retrovisor cuenta con clips de retención.

6 Suelte los clips del cristal del espejo retrovisor si fuera necesario.

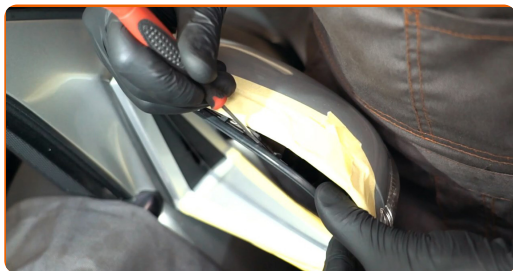

7 Suelte con cuidado el cristal del espejo de su sujeción.



¡Por favor, tenga esto en cuenta!

- El cristal del espejo retrovisor suele estar fijado a la carcasa por medio de lengüetas de bloqueo.
- En algunos casos, el cristal del espejo retrovisor está provisto de elementos de guía adicionales.

8 Retire el cristal del espejo.



9 Desenchufe los conectores eléctricos si fuera necesario.

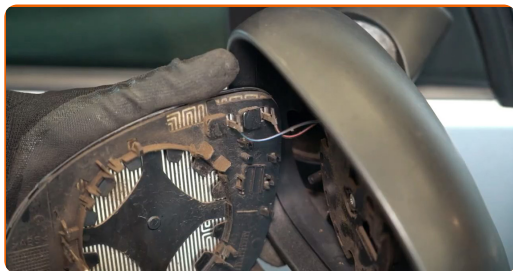

10 Trate los conectores eléctricos.



11 Para instalar el cristal del espejo retrovisor correctamente, examine su asiento de montaje.

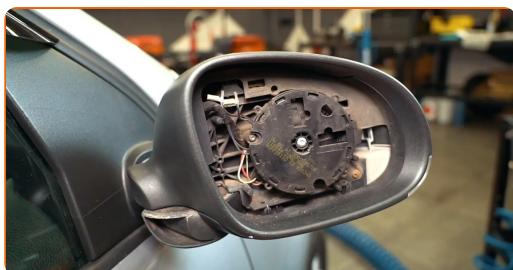

12 Enchufe los conectores eléctricos en caso de que hubieran sido desconectados.

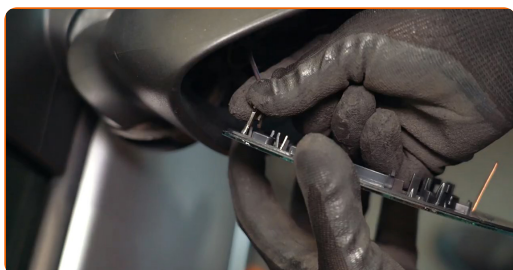

13 Instale el nuevo cristal del espejo.



AUTODOC recomienda:

- Asegúrese de que el cristal del espejo se encuentre en la posición correcta. Debe estar alineado con las pestañas de bloqueo de la carcasa.

14

Fije el cristal del espejo retrovisor presionando hacia abajo en su centro.

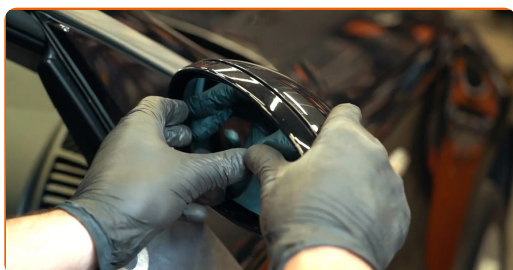

15

Si el cristal del espejo retrovisor dispone de elementos de guía adicionales, introdúzcalos en sus ranuras correspondientes.



16

Si el cristal del espejo retrovisor posee clips de retención, encájelos en su sitio.

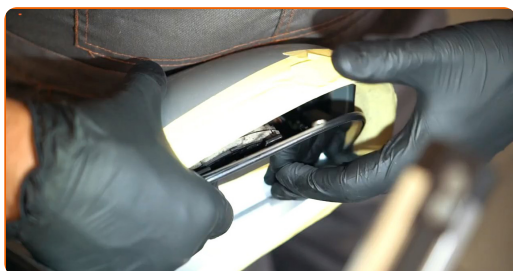

17

Retire la cinta de pintor.

18

Limpie el cristal del espejo.

**19**

Retire el protector de aletas del guardabarros.

**20**

Encienda el arranque. Esto es necesario para asegurarse de que el componente funciona correctamente.

21

Apague el arranque.

AUTODOC – LAS PIEZAS DE REPUESTO DE CALIDAD Y ASEQUIBLES ONLINE

APLICACIÓN PARA MÓVIL AUTODOC: ATRAPE GRANDES OFERTAS Y REALICE COMPRAS CÓMODAMENTE



+ AUTODOC

GET IT ON
Google Play

Download on the
App Store

Download

UNA ENORME SELECCIÓN DE PIEZAS DE REPUESTO PARA SU COCHE

CRISTAL ESPEJO RETROVISOR: UNA AMPLIA SELECCIÓN

RESPONSABILIDAD:

El documento contiene sólo los consejos y las recomendaciones que pueden ser útiles para Usted durante las obras de reparación y sustitución. AUTODOC no se responsabiliza por cualquier daño, detrimento y acto dañoso de la propiedad ocasionados durante las obras de reparación y sustitución como consecuencia del uso e interpretación incorrectos de la información proporcionada.

AUTODOC no se responsabiliza por cualesquier falta e imprecisión posibles en esta instrucción. La información proporcionada sirve exclusivamente para la familiarización y no puede sustituir la consulta de los especialistas.

AUTODOC no se responsabiliza por el uso incorrecto y de riesgo con daño del equipo de reparación, las herramientas y las piezas de recambio de coches. AUTODOC insiste en proceder con cuidado y seguir las normas de seguridad durante la realización de cualquier obra de reparación y sustitución. Recuerden que el uso de las piezas de recambio de mala calidad no le garantiza el nivel necesario de seguridad en las carreteras.

© Copyright 2023. Todos los contenidos de esta página web, especialmente textos, fotografías y gráficos, son protegidos por las leyes de copyright. Todos los derechos, entre los que se incluye la copia, divulgación a terceros, edición y traducción son propiedad de AUTODOC SE.