



Cómo cambiar: pastillas
de freno de la parte
trasera - **OPEL COMBO**
(71_) | Guía de sustitución

VÍDEO TUTORIAL SIMILAR



Este vídeo muestra el procedimiento de sustitución de una pieza similar en otro vehículo

¡Importante!

Este procedimiento de sustitución puede ser utilizado para:
OPEL COMBO (71_) 1.4 16V

Los pasos a efectuar pueden variar ligeramente dependiendo del diseño del vehículo.

Este tutorial ha sido creado basándose en el procedimiento de sustitución de una pieza de coche similar en: OPEL ZAFIRA B (A05) 1.8 (M75)

SUSTITUCIÓN: PASTILLAS DE FRENO - OPEL COMBO (71_). LISTA DE LAS HERRAMIENTAS QUE VA A NECESITAR:



- Cepillo de alambre
- Aerosol WD-40
- Limpiador de frenos
- Pasta antichirridos
- Grasa de cobre
- Llave de vaso n.º 11
- Llave de vaso n.º 13
- Llave Combinada n.º 11
- Llave Combinada n.º 13
- Llave Combinada n.º 17
- Llave de impacto para llantas n.º 17
- Llave de trinquete
- Llave dinamométrica
- Herramienta de retorno del pistón de freno
- Kit para purgado de frenos
- Clip para manguera de freno
- Palanca
- Cuñas para ruedas

Comprar herramientas

Sustitución: pastillas de freno - OPEL COMBO (71_). AUTODOC recomienda:

- Lleven a cabo la sustitución de las pastillas de freno con el juego para cada eje. Esto garantizará el frenaje eficaz.
- El procedimiento de sustitución es idéntico para todas las pastillas de freno de un mismo eje.
- Todo el trabajo debería ser realizado con el motor parado.

SUSTITUCIÓN: PASTILLAS DE FRENO - OPEL COMBO (71_). UTILICE EL SIGUIENTE PROCEDIMIENTO:

1 Abra la capota. Desatornille el tapón del depósito del líquido de frenos.

2 Asegure las ruedas con cuñas.

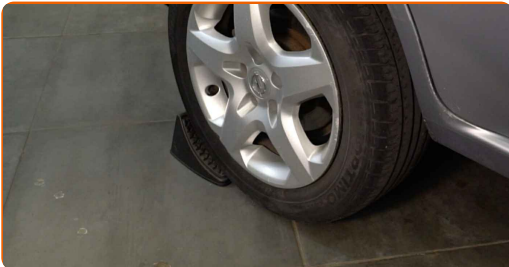

3 Afloje los pernos de fijación de la rueda. Utilice una llave de impacto para llanta # 17.



4 Levante la parte trasera del automóvil y fije la posición sobre los pedestales.

5 Desatornille los pernos de la rueda.



AUTODOC recomienda:

- Para evitar lesiones, sostenga la rueda cuando desatornille los pernos.

6 Retire la rueda.



7 Limpie las sujeciones de la pinza del freno. Use un cepillo de alambre. Use el aerosol WD-40.

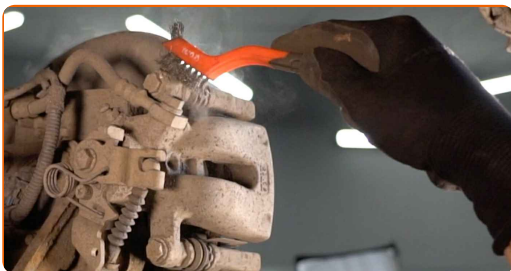

8 Limpie el área donde el latiguillo de freno está conectada a la pinza de freno, y el área de los pernos guía. Use un cepillo de alambre. Use un limpiador de frenos.



AUTODOC recomienda:

- Sustitución: pastillas de freno - OPEL COMBO (71_). Después de haber aplicado el spray, espere unos minutos.

9

Sujete el latiguillo del freno con una abrazadera de latiguillo de freno.



10

Destornille el latiguillo de freno del cáliper de freno. Usa una llave mixta del n.º 11.



11

Desconecte el latiguillo de freno.

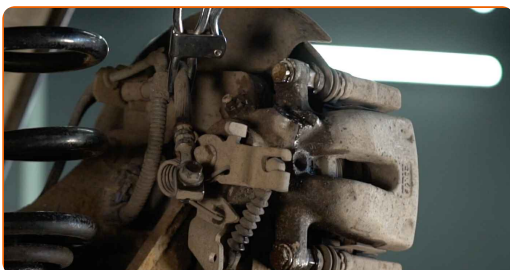

12

Destornille la fijación del cáliper de freno. Usa una llave mixta del n.º 13.

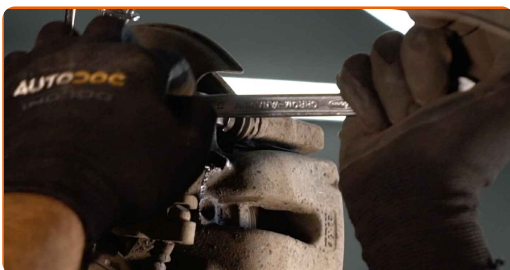

13

Separe las pastillas de freno. Use una palanca.



14

Retire el soporte de freno. Use una palanca.



Sustitución: pastillas de freno - OPEL COMBO (71_). Consejo:

- Ate el cáliper con el alambre a la suspensión o la carrocería, sin desconectar del latiguillo de freno, para evitar la deshermetización del sistema de freno.
- Vigile que el cáliper de freno no esté colgado en el latiguillo de freno.
- No presione el pedal de freno después de quitar el soporte de freno. Esto llevará a la caída del émbolo del cilindro de freno, el derrame del líquido de freno y la despresurización del sistema.
- Revise el soporte de la pinza del freno, los pernos guía y los guardapolvos de la pinza de freno. Límpielos. Reemplácelos, si fuera necesario.

15

Retire las pastillas de freno. Use una palanca.



Sustitución: pastillas de freno - OPEL COMBO (71_). Los profesionales recomiendan:

- Mida el grosor del disco de freno. Al llegar al límite de desgaste, es necesario sustituir el detalle.

16

Limpié la pinza del cáliper de freno de polvo y suciedad. Use un cepillo de alambre. Use un limpiador de frenos.



AUTODOC recomienda:

- Sustitución: pastillas de freno - OPEL COMBO (71_). Después de haber aplicado el spray, espere unos minutos.

- 17** Trate las pastillas de freno en el área donde su superficie entra en contacto con el soporte de la pinza de freno. Use pasta antichirridos.



Sustitución: pastillas de freno - OPEL COMBO (71_). Consejo de AUTODOC:

- Compruebe la limpieza de la superficie del disco antes de instalar las pastillas.

- 18** Instale las pastillas de freno nuevas.



Sustitución: pastillas de freno - OPEL COMBO (71_). Los expertos de AUTODOC recomiendan:

- Vigile que las pastillas estén instaladas con las placas dirigidas al disco.

19

Trate el pistón de la pinza de freno. Use un limpiador de frenos.



Sustitución: pastillas de freno - OPEL COMBO (71_). Consejo:

- Después de aplicar el aerosol, espere unos minutos.

20

Empuje hundiendo el cáliper de freno. Utilice la herramienta de retorno del pistón de freno.



21

Establezcan el soporte de freno y lo fijen.

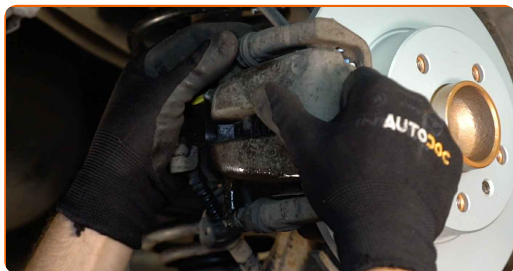

- 22** Apriete las sujeciones de la pinza del freno. Usa una llave mixta del n.º 17. Use un vaso de impacto del n.º 13. Utilice una llave dinamométrica. Apriételo a un par de 25 Nm.



- 23** Trate el latiguillo de freno. Use un limpiador de frenos.



AUTODOC recomienda:

- Sustitución: pastillas de freno - OPEL COMBO (71_). Después de haber aplicado el spray, espere unos minutos.

- 24** Conecte la manguera del freno.



- 25** Apriete la sujeción del latiguillo de freno. Use un vaso de impacto del n.º 11. Utilice una llave dinamométrica. Apriételo a un par de 40 Nm.



26 Retire la abrazadera de la manguera del freno.



27 Limpie la suciedad del perno del latiguillo de freno. Use un cepillo de alambre. Use un limpiador de frenos.

AUTODOC recomienda:

- Sustitución: pastillas de freno - OPEL COMBO (71_). Después de haber aplicado el spray, espere unos minutos.

28 Afloje el tornillo de purgado de frenos. Use un vaso de impacto del n.º 11. Utilice una llave de trinquete.



29 Conecte la manguera del kit de purgado de frenos al tornillo de purgado de freno.



- 30** Deje salir el aire del sistema del cáliper de freno. Sin poner el motor en marcha, empuje algunas veces el pedal del freno hasta el final, hasta que se note una resistencia considerable.



- 31** Desconecte la manguera del kit de purgado de frenos.



- 32** Apriete el tornillo de purgado de frenos. Use un vaso de impacto del n.º 11. Utilice una llave de trinquete.

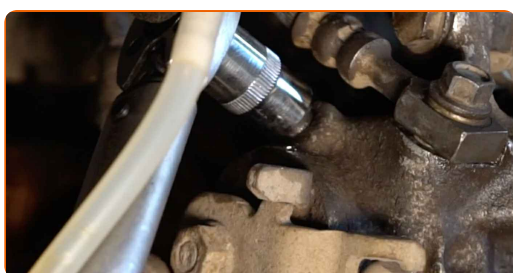

- 33** Apriete el tornillo de purga de la pinza de freno. Use un vaso de impacto del n.º 11. Utilice una llave dinamométrica. Apriételo a un par de 10 Nm.

- 34** Trate la superficie donde el disco del freno entra en contacto con la llanta de la rueda. Use grasa de cobre.



35

Limpie la superficie de la pinza del freno. Use un limpiador de frenos.



Sustitución: pastillas de freno - OPEL COMBO (71_). Los expertos de AUTODOC recomiendan:

- Después de aplicar el aerosol, espere unos minutos.

36

Instale la rueda.



AUTODOC recomienda:

- ¡Advertencia! Para evitar lesiones, debe sostener la rueda mientras atornilla los pernos de sujeción del coche. OPEL COMBO (71_)

37

Atornille los pernos de la rueda. Utilice una llave de impacto para llanta # 17.

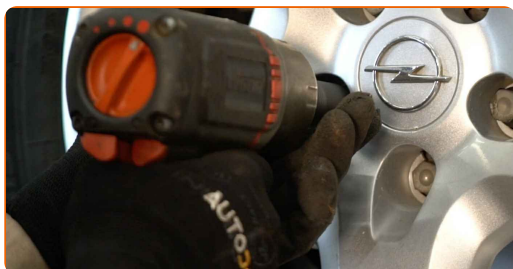

- 38** Baje el automóvil y, manteniendo el orden cruzado, apriete los pernos de fijación de las ruedas. Utilice una llave dinamométrica. Apriételo a un par de 110 Nm.



- 39** Retire los gatos y las cuñas.



Sustitución: pastillas de freno - OPEL COMBO (71_). Consejo:

- Compruebe el nivel del líquido de freno en el depósito de compensación y, en caso necesario, añádalo.

- 40** Apriete el tapón del depósito de líquido del freno.



AUTODOC recomienda:

- OPEL COMBO (71_) - Pise el pedal de freno varias veces con el motor apagado hasta que sienta la resistencia que se ha acumulado.

41

Cierre la capota.

Sustitución: pastillas de freno - OPEL COMBO (71_). AUTODOC recomienda:

- Los primeros 150–200 km después de la sustitución de las pastillas de freno baje la velocidad con mucho cuidado. Evite los frenajes innecesarios y bruscos hasta la parada completa del automóvil.

¡BIEN HECHO! 

[VER MÁS TUTORIALES](#)

AUTODOC – LAS PIEZAS DE REPUESTO DE CALIDAD Y ASEQUIBLES ONLINE

APLICACIÓN PARA MÓVIL AUTODOC: ATRAPE GRANDES OFERTAS Y REALICE COMPRAS CÓMODAMENTE



+ AUTODOC

GET IT ON **Google Play**

Download on the **App Store**

Download

UNA ENORME SELECCIÓN DE PIEZAS DE REPUESTO PARA SU COCHE

PASTILLAS DE FRENO: UNA AMPLIA SELECCIÓN

RESPONSABILIDAD:

El documento contiene sólo los consejos y las recomendaciones que pueden ser útiles para Usted durante las obras de reparación y sustitución. AUTODOC no se responsabiliza por cualquier daño, detrimento y acto dañoso de la propiedad ocasionados durante las obras de reparación y sustitución como consecuencia del uso e interpretación incorrectos de la información proporcionada.

AUTODOC no se responsabiliza por cualesquier falta e imprecisión posibles en esta instrucción. La información proporcionada sirve exclusivamente para la familiarización y no puede sustituir la consulta de los especialistas.

AUTODOC no se responsabiliza por el uso incorrecto y de riesgo con daño del equipo de reparación, las herramientas y las piezas de recambio de coches. AUTODOC insiste en proceder con cuidado y seguir las normas de seguridad durante la realización de cualquier obra de reparación y sustitución. Recuerden que el uso de las piezas de recambio de mala calidad no le garantiza el nivel necesario de seguridad en las carreteras.

© Copyright 2023. Todos los contenidos de esta página web, especialmente textos, fotografías y gráficos, son protegidos por las leyes de copyright. Todos los derechos, entre los que se incluye la copia, divulgación a terceros, edición y traducción son propiedad de AUTODOC SE.