



Cómo cambiar: pastillas
de freno de la parte
trasera - **PEUGEOT 306**
Cabrio | Guía de
sustitución

VÍDEO TUTORIAL SIMILAR



Este vídeo muestra el procedimiento de sustitución de una pieza similar en otro vehículo

¡Importante!

Este procedimiento de sustitución puede ser utilizado para:

PEUGEOT 306 Cabrio 2.0, PEUGEOT 306 Cabrio 1.8 16V, PEUGEOT 306 Cabrio 2.0 16V

Los pasos a efectuar pueden variar ligeramente dependiendo del diseño del vehículo.

Este tutorial ha sido creado basándose en el procedimiento de sustitución de una pieza de coche similar en: PEUGEOT 206 Hatchback (2A/C) 1.6

**SUSTITUCIÓN: PASTILLAS DE FRENO - PEUGEOT 306
CABRIO. HERRAMIENTAS USTED NECESITA:**

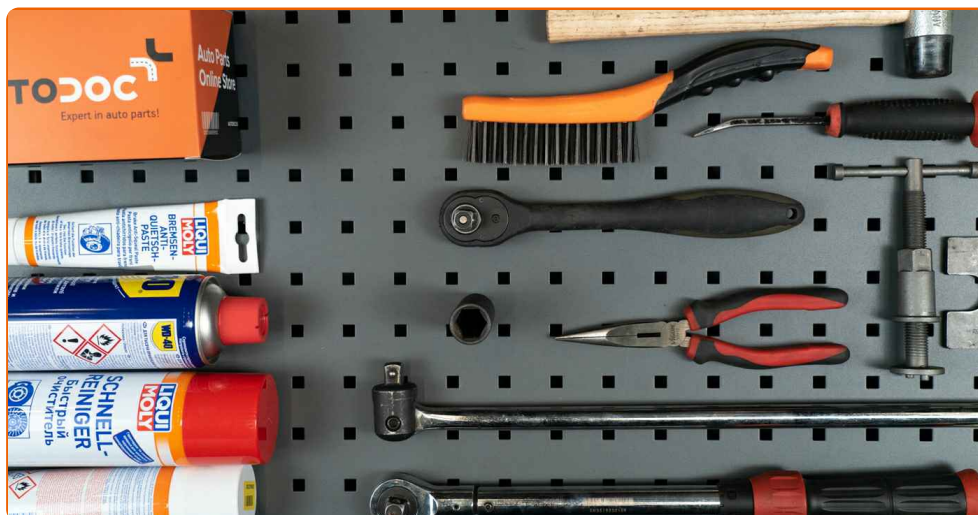

- Cepillo de alambre
- Aerosol WD-40
- Limpiador de frenos
- Grasa de cobre
- Pasta antichirridos
- Llave de impacto para llantas n.º 19
- Herramienta de retorno del pistón de freno
- Llave dinamométrica
- Mazo de goma
- Alicates de punta redonda
- Palanca
- Cuñas para ruedas

Comprar herramientas

Sustitución: pastillas de freno - PEUGEOT 306 Cabrio. Los expertos de AUTODOC recomiendan:

- Lleven a cabo la sustitución de las pastillas de freno con el juego para cada eje. Esto garantizará el frenaje eficaz.
- El procedimiento de sustitución es idéntico para todas las pastillas de freno de un mismo eje.
- Sustitución: pastillas de freno - PEUGEOT 306 Cabrio. Utilice el siguiente procedimiento:

LLEVE A CABO LA SUSTITUCIÓN MANTENIENDO EL SIGUIENTE ORDEN:

1 Abra la capota. Desatornille el tapón del depósito del líquido de frenos.

2 Asegure las ruedas con cuñas.



3 Afloje los pernos de fijación de la rueda. Utilice una llave de impacto para llanta # 19.



4 Levante la parte trasera del automóvil y fije la posición sobre los pedestales.

5

Desatornille los pernos de la rueda.



Sustitución: pastillas de freno - PEUGEOT 306 Cabrio. Consejo:

- Para evitar lesiones, sostenga la rueda cuando desatornille los pernos.

6

Retire la rueda.



7

Retire los muelles de retención de las pastillas de freno. Use una palanca.

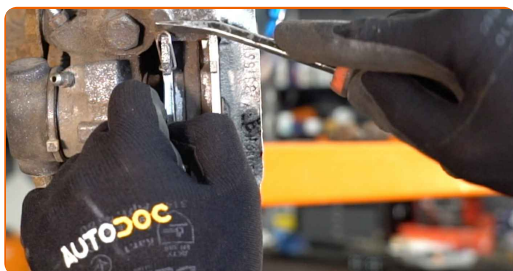

8

Retire el perno de retención de la pastilla de freno. Use alicates de punta redondeada.

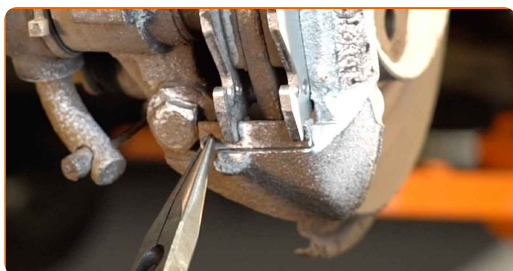

9

Limpie las sujeciones de la pinza del freno. Use un cepillo de alambre. Use el aerosol WD-40.



10

Retire el retenedor de las pastillas de freno. Use una palanca. Utilice un mazo de goma.

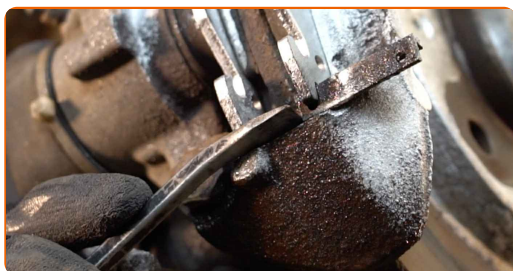

11

Retire las pastillas de freno. Use una palanca.

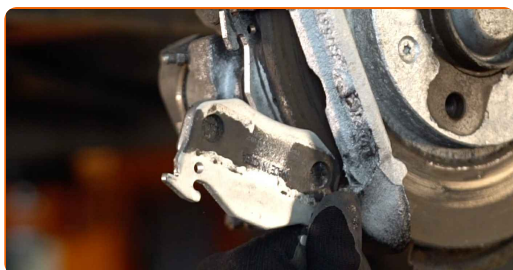

Sustitución: pastillas de freno - PEUGEOT 306 Cabrio. Consejo de los expertos de AUTODOC:

- Mida el grosor del disco de freno. Al llegar al límite de desgaste, es necesario sustituir el detalle.

- 12** Trate las pastillas de freno en el área donde su superficie entra en contacto con el soporte de la pinza de freno. Use pasta antichirridos.



Sustitución: pastillas de freno - PEUGEOT 306 Cabrio. AUTODOC recomienda:

- Compruebe la limpieza de la superficie del disco antes de instalar las pastillas.

- 13** Instale las pastillas de freno nuevas.

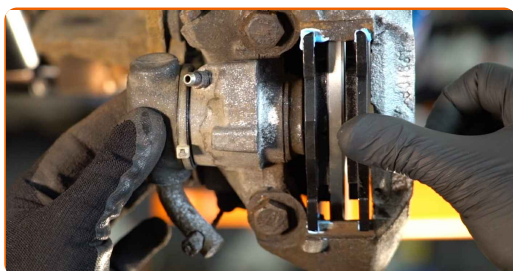

Sustitución: pastillas de freno - PEUGEOT 306 Cabrio. Consejo:

- Vigile que las pastillas estén instaladas con las placas dirigidas al disco.

- 14** Instale el retenedor de las pastillas de freno. Use una palanca.



15 Instale el perno de retención de la pastilla de freno.



16 Instale los muelles de retención de las pastillas de freno.



17 Trate la superficie donde el disco del freno entra en contacto con la llanta de la rueda. Use grasa de cobre.



18 Limpie la superficie de la pinza del freno. Use un limpiador de frenos.



AUTODOC recomienda:

- Sustitución: pastillas de freno - PEUGEOT 306 Cabrio. Después de haber aplicado el spray, espere unos minutos.

19

Instale la rueda.



Sustitución: pastillas de freno - PEUGEOT 306 Cabrio. Los expertos de AUTODOC recomiendan:

- Para evitar lesiones, sostenga la rueda cuando atornille los pernos de sujeción.

20

Atornille los pernos de la rueda. Utilice una llave de impacto para llanta # 19.

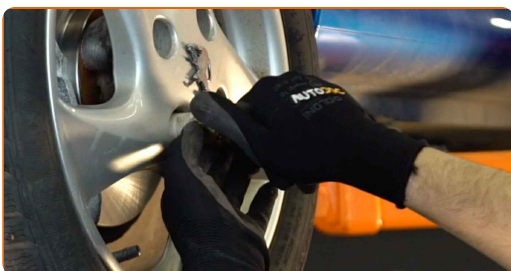

21

Baje el automóvil y, manteniendo el orden cruzado, apriete los pernos de fijación de las ruedas. Utilice una llave dinamométrica. Apriételo a un par de 100 Nm.

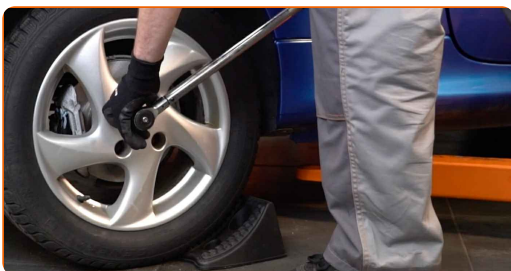

Sustitución: pastillas de freno - PEUGEOT 306 Cabrio. Consejo de AUTODOC:

- Compruebe el nivel del líquido de freno en el depósito de compensación y, en caso necesario, añádalo.

22 Apriete el tapón del depósito de líquido del freno. Cierre la capota.

AUTODOC recomienda:

- PEUGEOT 306 Cabrio - Sin encender el motor, pise el pedal de freno varias veces hasta que se sienta firme.

23 Retire los gatos y las cuñas.

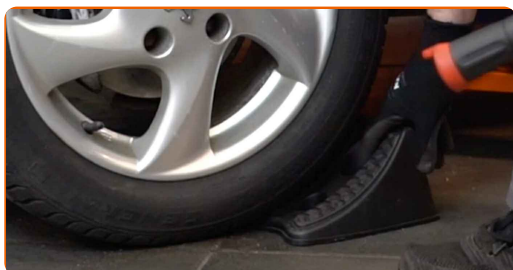

Sustitución: pastillas de freno - PEUGEOT 306 Cabrio. Consejo:

- Los primeros 150–200 km después de la sustitución de las pastillas de freno baje la velocidad con mucho cuidado. Evite los frenajes innecesarios y bruscos hasta la parada completa del automóvil.

¡BIEN HECHO! 

VER MÁS TUTORIALES

AUTODOC – LAS PIEZAS DE REPUESTO DE CALIDAD Y ASEQUIBLES ONLINE

APLICACIÓN PARA MÓVIL AUTODOC: ATRAPE GRANDES OFERTAS Y REALICE COMPRAS CÓMODAMENTE



+ AUTODOC

GET IT ON Google Play

Download on the App Store

Download

UNA ENORME SELECCIÓN DE PIEZAS DE REPUESTO PARA SU COCHE

PASTILLAS DE FRENO: UNA AMPLIA SELECCIÓN

RESPONSABILIDAD:

El documento contiene sólo los consejos y las recomendaciones que pueden ser útiles para Usted durante las obras de reparación y sustitución. AUTODOC no se responsabiliza por cualquier daño, detrimento y acto dañoso de la propiedad ocasionados durante las obras de reparación y sustitución como consecuencia del uso e interpretación incorrectos de la información proporcionada.

AUTODOC no se responsabiliza por cualesquier falta e imprecisión posibles en esta instrucción. La información proporcionada sirve exclusivamente para la familiarización y no puede sustituir la consulta de los especialistas.

AUTODOC no se responsabiliza por el uso incorrecto y de riesgo con daño del equipo de reparación, las herramientas y las piezas de recambio de coches. AUTODOC insiste en proceder con cuidado y seguir las normas de seguridad durante la realización de cualquier obra de reparación y sustitución. Recuerden que el uso de las piezas de recambio de mala calidad no le garantiza el nivel necesario de seguridad en las carreteras.

© Copyright 2023. Todos los contenidos de esta página web, especialmente textos, fotografías y gráficos, son protegidos por las leyes de copyright. Todos los derechos, entre los que se incluye la copia, divulgación a terceros, edición y traducción son propiedad de AUTODOC SE.