



Cómo cambiar: manija de
la puerta delantera -
Nissan Qashqai J10 |
Guía de sustitución

VIDEO TUTORIAL

**i ¡Importante!**

Este procedimiento de sustitución puede ser utilizado para:

NISSAN NP300 Navara Pick-up (D40) 2.5 dCi 4WD (D40TT, D40T, D40M, D40BB), NISSAN NP300 Navara Pick-up (D40) 3.0 dCi 4WD, NISSAN Qashqai / Qashqai+2 I (J10, NJ10) 1.5 dCi, NISSAN Qashqai / Qashqai+2 I (J10, NJ10) 1.6, NISSAN Qashqai / Qashqai+2 I (J10, NJ10) 2.0, NISSAN Qashqai / Qashqai+2 I (J10, NJ10) 2.0 A las 4 ruedas, NISSAN Qashqai / Qashqai+2 I (J10, NJ10) 1.6 dCi A las 4 ruedas, NISSAN Qashqai / Qashqai+2 I (J10, NJ10) 1.6 dCi, NISSAN Pathfinder III (R51) 2.5 dCi 4WD, NISSAN NP300 Navara Pick-up (D40) 2.5 dCi, NISSAN NP300 Navara Pick-up (D40) 2.5 dCi 4WD, NISSAN Pathfinder III (R51) 4.0 4WD, NISSAN Qashqai / Qashqai+2 I (J10, NJ10) 2.0 dCi, NISSAN Qashqai / Qashqai+2 I (J10, NJ10) 2.0 dCi A las 4 ruedas, NISSAN Pathfinder III (R51) 3.0 dCi, (+ 2)

Los pasos a efectuar pueden variar ligeramente dependiendo del diseño del vehículo.

SUSTITUCIÓN: MANIJAS DE PUERTAS - NISSAN QASHQAI J10. HERRAMIENTAS USTED QUE VA A NECESITAR:

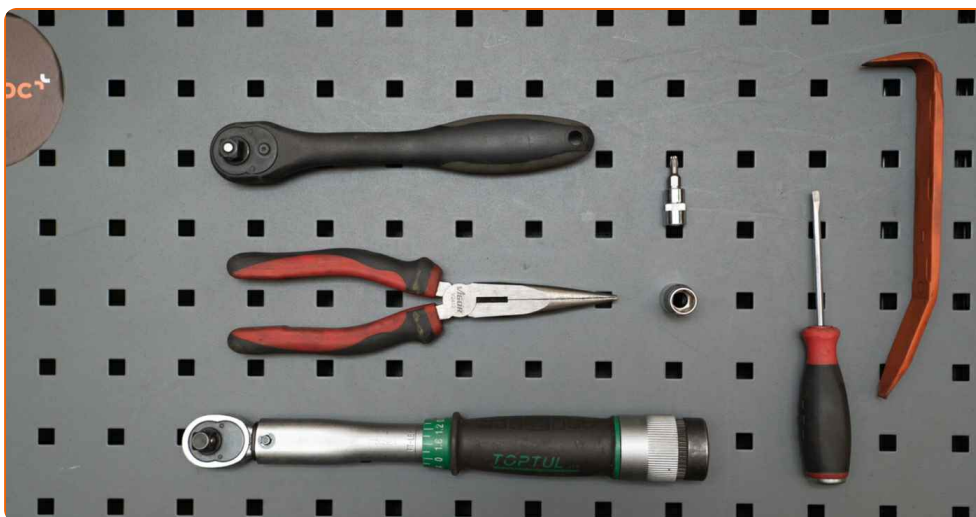

- Llave dinamométrica
- Punta Torx T20
- Llave de vaso n° 10
- Llave de trinquete
- Destornillador Plano
- Alicates de punta redonda
- Herramienta para molduras de plástico

COMPRAR HERRAMIENTAS

Sustitución: manijas de puertas - Nissan Qashqai J10. Los expertos de AUTODOC recomiendan:

- El procedimiento de sustitución es el mismo para las manijas de la puerta izquierda y derecha.
- Todo el trabajo debería ser realizado con el motor parado.

LLEVE A CABO LA SUSTITUCIÓN MANTENIENDO EL SIGUIENTE ORDEN:

1

Abra la puerta del coche.



2

Separe el embellecedor de la manija de la puerta. Utilice una herramienta de recorte de plástico.

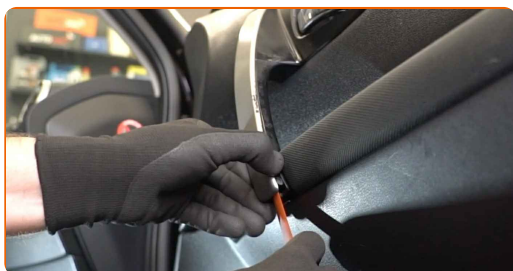

3

Desenrosque la sujeción de la manija de la puerta. Use un vaso de impacto del n.º 10. Utilice una llave de trinquete.

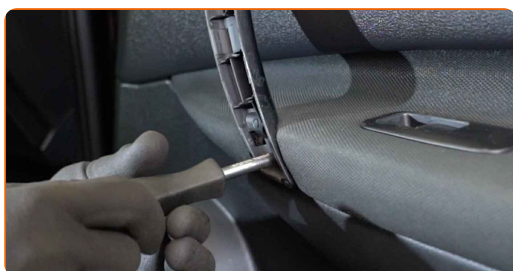

4

Retire la manija de la puerta.



AUTODOC recomienda:

- Sustitución: manijas de puertas - Nissan Qashqai J10. No aplique una fuerza excesiva al retirar la pieza, ya que esto podría dañarla.

5

Separe el panel de la puerta. Utilice una herramienta de recorte de plástico.

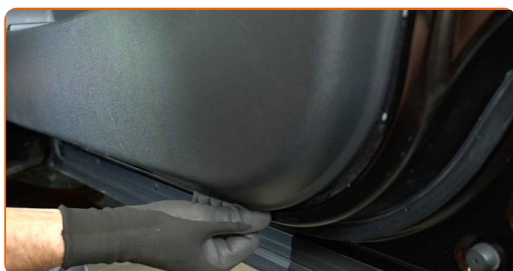

Sustitución: manijas de puertas - Nissan Qashqai J10. Consejo:

- No aplique fuerza excesiva al retirar la pieza. Ya que de lo contrario, podría dañarla.

6

Separe el conector del elevavinas eléctrico del módulo del interruptor.



7 Retire el módulo del interruptor del elevavinas eléctrico.



8 Una el conector del elevavinas eléctrico al módulo del interruptor.



9 Encienda el arranque.



10 Retire las cubiertas de las sujeciones del elevavinas.

11 Baje el cristal de la ventana.



Sustitución: manijas de puertas - Nissan Qashqai J10. AUTODOC recomienda:

- Continúe bajando el cristal de la ventana hasta que sus sujeciones sean visibles.

12 Apague el arranque.

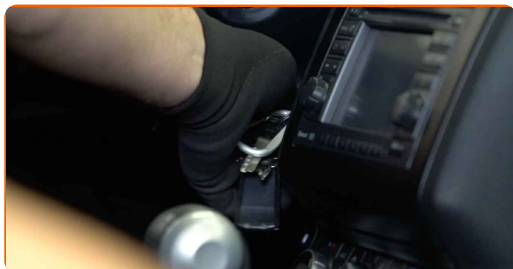

13 Desenrosque las sujeciones del cristal de la ventana. Use un vaso de impacto del n.º 10. Utilice una llave de trinquete.

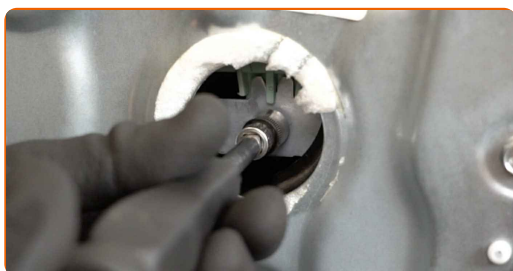

14 Eleve un poco el cristal y retírelo.

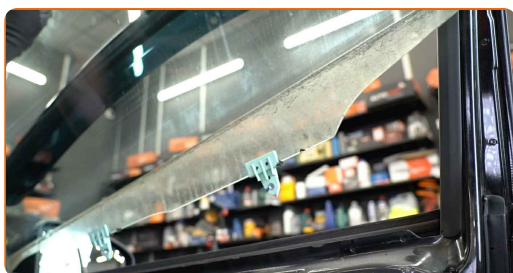

Sustitución: manijas de puertas - Nissan Qashqai J10. Consejo de AUTODOC:

- Para evitar lesiones, sujete el cristal cuando lo esté elevando.

- 15** Desenrosque la sujeción de la manija interior de la puerta. Use un vaso de impacto del n.º 10. Utilice una llave de trinquete.



- 16** Retire la manija interior de la puerta.



- 17** Desenrosque las sujeciones del panel de la puerta. Use un vaso de impacto del n.º 10. Utilice una llave de trinquete.

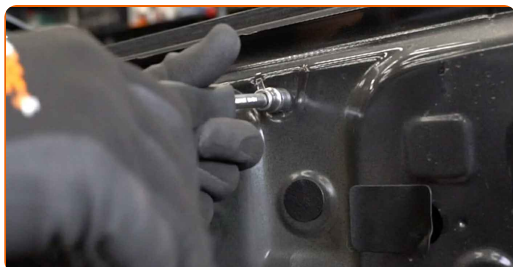

- 18** Separe el juego de cables del elevavinas eléctrico.



- 19** Separe el conector del elevavinas eléctrico. Use alicates de punta redondeada.



20

Desenrosque las sujeciones del panel de la puerta. Use un vaso de impacto del n.º 10. Utilice una llave de trinquete.

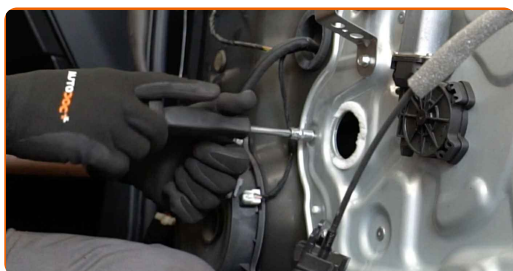

21

Retire el panel de la puerta junto con el varillaje del regulador de la ventana.



Sustitución: manijas de puertas - Nissan Qashqai J10. Los profesionales recomiendan:

- No aplique fuerza excesiva al retirar la pieza. Ya que de lo contrario, podría dañarla.

22

Retire la cubierta de la sujeción exterior de la manija de la puerta. Utilice un destornillador plano.

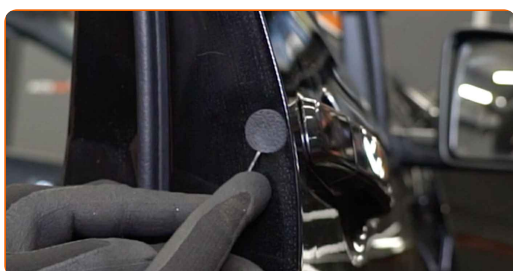

23

Desenrosque la sujeción exterior de la manija de la puerta. Utilice Torx T20. Utilice una llave de trinquete.

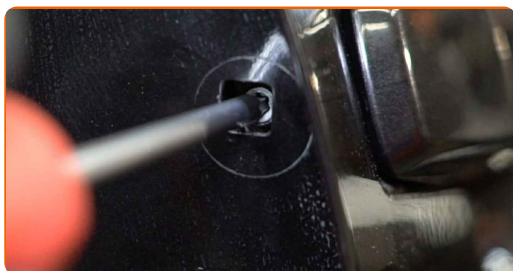

24

Retire la manija exterior de la puerta.



Sustitución: manijas de puertas - Nissan Qashqai J10. Consejo de los expertos de AUTODOC:

- No aplique fuerza excesiva al retirar la pieza. Ya que de lo contrario, podría dañarla.

25

Retire las juntas de la manija exterior de la puerta.

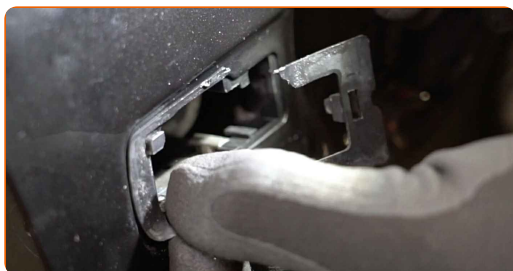

26 Suelte el actuador de la manija exterior de la puerta. Utilice un destornillador plano.



27 Separe el cable del actuador de la manija exterior de la puerta.



28 Una el cable del actuador de la manija exterior de la puerta.



29 Instale el actuador de la manija exterior de la puerta.



30 Instale las juntas de la manija exterior de la puerta.



31

Instale la nueva manija exterior de la puerta.

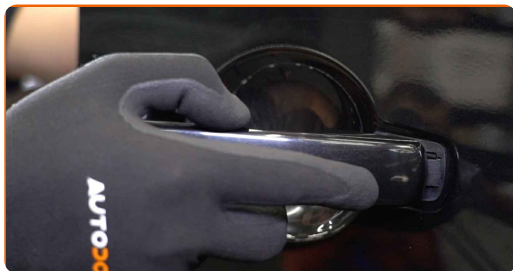

Sustitución: manijas de puertas - Nissan Qashqai J10. Consejo:

- Al realizar la instalación, no aplique fuerza excesiva para evitar causar daños en la pieza.
- Compruebe el correcto funcionamiento de la manija.

32

Atornille la sujeción exterior de la manija de la puerta. Utilice Torx T20. Utilice una llave de trinquete.

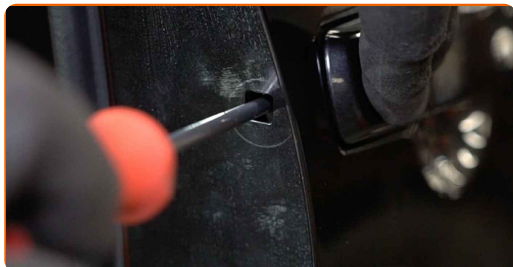

33

Instale la cubierta de la sujeción exterior de la manija de la puerta.

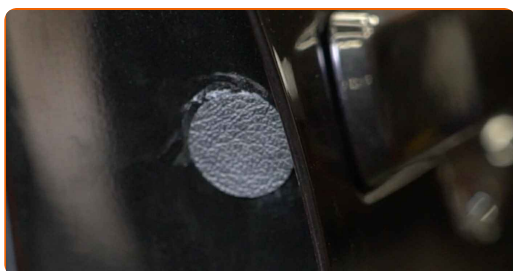

34

Instale el panel de la puerta junto con el varillaje del regulador de la ventana.



AUTODOC recomienda:

- Sustitución: manijas de puertas - Nissan Qashqai J10. No aplique una fuerza excesiva durante la instalación. Esto podría causar daños a la pieza.

35

Atornille las sujeciones del panel de la puerta. Use un vaso de impacto del n.º 10. Utilice una llave de trinquete.



36

Baje el vidrio de la ventana e instálelo en su asiento de montaje en el mecanismo del elevavidrios.

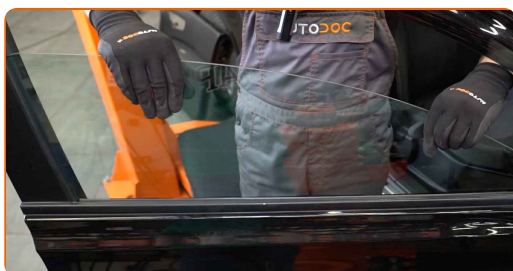

Sustitución: manijas de puertas - Nissan Qashqai J10. Consejo:

- Para evitar lesiones, sujete el vidrio cuando lo esté bajando.

37

Apriete las sujeciones del cristal de la ventana. Use un vaso de impacto del n.º 10. Utilice una llave dinamométrica. Apriételo a un par de 10 Nm.

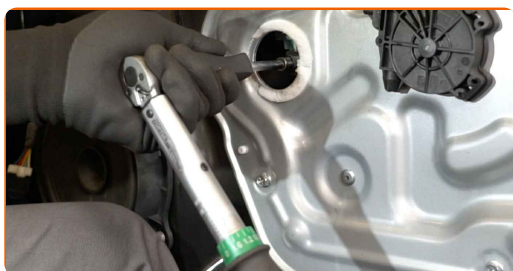

Sustitución: manijas de puertas - Nissan Qashqai J10. AUTODOC recomienda:

- No aplique demasiada fuerza al apretar las sujeciones. Un apriete excesivo podría dañar el vidrio.

38

Instale las cubiertas en las sujeciones del elevavidrios.

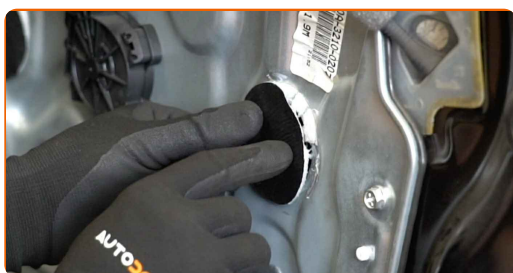

39

Instale la manija interior de la puerta.

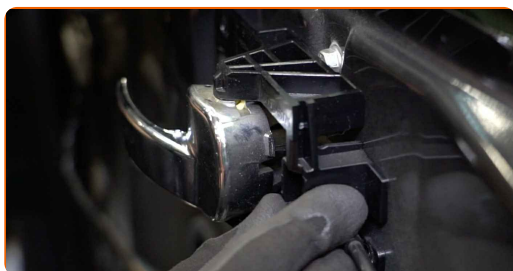

40

Atornille la sujeción de la manija interior de la puerta. Use un vaso de impacto del n.º 10. Utilice una llave dinamo-métrica. Apriételo a un par de 10 Nm.



41

Apriete las sujeciones del panel de la puerta. Use un vaso de impacto del n.º 10. Utilice una llave dinamo-métrica. Apriételo a un par de 10 Nm.



42

Una el conector del elevavinas eléctrico.



43

Una el juego de cables del elevavinas eléctrico.

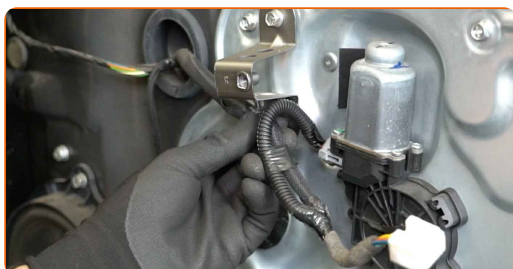

Sustitución: manijas de puertas - Nissan Qashqai J10. Consejo de AUTODOC:

- Compruebe el correcto funcionamiento del regulador de la ventana.

44 Separe el conector del elevavinas eléctrico del módulo del interruptor.



45 Instale el módulo del interruptor del elevavinas eléctrico.



46 Una el conector del elevavinas eléctrico al módulo del interruptor.

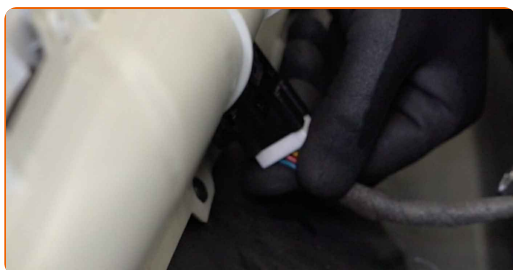

47 Vuelva a instalar el panel de la puerta. Asegúrese de que escucha un sonido clic indicando que está bloqueado en su lugar.

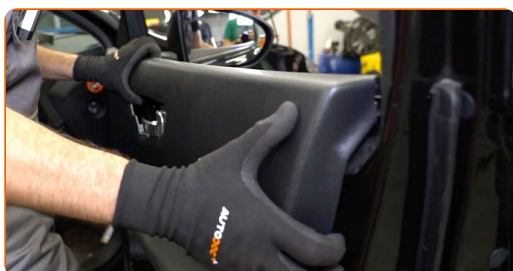

AUTODOC recomienda:

- Sustitución: manijas de puertas - Nissan Qashqai J10. Para evitar causar daños a la pieza durante la instalación, no aplique una fuerza excesiva.

48

Instale la manija de la puerta.

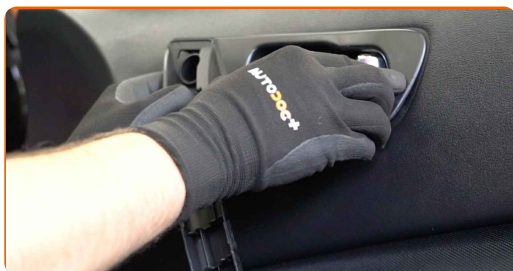

Sustitución: manijas de puertas - Nissan Qashqai J10. Consejo:

- Al realizar la instalación, no aplique fuerza excesiva para evitar causar daños en la pieza.

49

Apriete la sujeción de la manija de la puerta. Use un vaso de impacto del n.º 10. Utilice una llave dinamométrica. Apriételo a un par de 10 Nm.

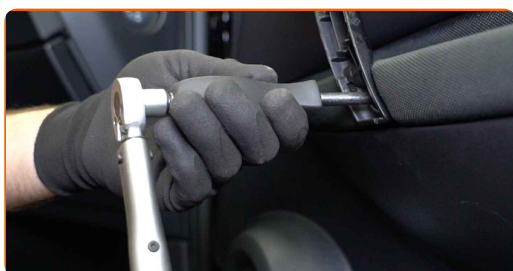

50

Una el embellecedor de la manija de la puerta.

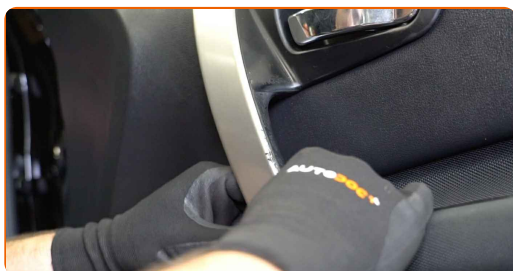

Sustitución: manijas de puertas - Nissan Qashqai J10. Los profesionales recomiendan:

- Al realizar la instalación, no aplique fuerza excesiva para evitar causar daños en la pieza.

51

Compruebe el correcto funcionamiento de la manija.

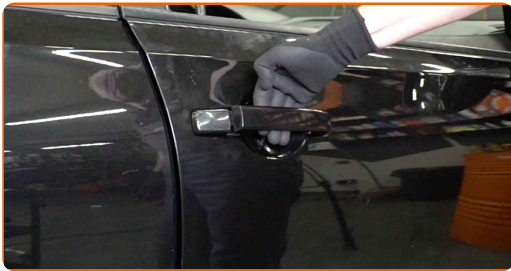

52

Cierre la puerta del coche.

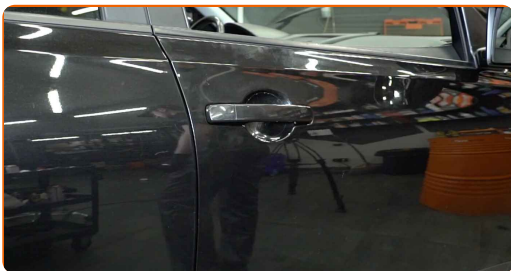

¡BIEN HECHO! 

VER MÁS TUTORIALES

AUTODOC – LAS PIEZAS DE REPUESTO DE CALIDAD Y ASEQUIBLES ONLINE

APLICACIÓN PARA MÓVIL AUTODOC: ATRAPE GRANDES OFERTAS Y REALICE COMPRAS CÓMODAMENTE



+ AUTODOC

GET IT ON  **Google Play**

 **Download on the App Store**

Download

UNA ENORME SELECCIÓN DE PIEZAS DE REPUESTO PARA SU COCHE

COMPRE PIEZAS DE REPUESTO PARA NISSAN

MANIJAS DE PUERTAS: UNA AMPLIA SELECCIÓN

ELIJA PIEZAS DE COCHE PARA NISSAN QASHQAI J10

MANIJAS DE PUERTAS PARA NISSAN: COMPRE AHORA

MANIJAS DE PUERTAS PARA NISSAN QASHQAI J10: LAS MEJORES PROMOCIONES Y OFERTAS

RESPONSABILIDAD:

El documento contiene sólo los consejos y las recomendaciones que pueden ser útiles para Usted durante las obras de reparación y sustitución. AUTODOC no se responsabiliza por cualquier daño, detrimento y acto dañoso de la propiedad ocasionados durante las obras de reparación y sustitución como consecuencia del uso e interpretación incorrectos de la información proporcionada.

AUTODOC no se responsabiliza por cualesquier falta e imprecisión posibles en esta instrucción. La información proporcionada sirve exclusivamente para la familiarización y no puede sustituir la consulta de los especialistas.

AUTODOC no se responsabiliza por el uso incorrecto y de riesgo con daño del equipo de reparación, las herramientas y las piezas de recambio de coches. AUTODOC insiste en proceder con cuidado y seguir las normas de seguridad durante la realización de cualquier obra de reparación y sustitución. Recuerden que el uso de las piezas de recambio de mala calidad no le garantiza el nivel necesario de seguridad en las carreteras.

© Copyright 2022. Todos los contenidos de esta página web, especialmente textos, fotografías y gráficos, son protegidos por las leyes de copyright. Todos los derechos, entre los que se incluye la copia, divulgación a terceros, edición y traducción son propiedad de AUTODOC GmbH.