AUTODOC CLUB

Cómo cambiar: cristal espejo retrovisor - **Nissan Qashqai J10** | Guía de sustitución

VIDEO TUTORIAL

¡Importante!

Este procedimiento de sustitución puede ser utilizado para:
NISSAN Qashqai / Qashqai+2 I (J10, NJ10) 1.5 dCi, NISSAN Qashqai / Qashqai+2 I (J10, NJ10) 1.6, NISSAN Qashqai / Qashqai+2 I (J10, NJ10) 2.0, NISSAN Qashqai / Qashqai+2 I (J10, NJ10) 2.0 A las 4 ruedas, NISSAN Qashqai / Qashqai+2 I (J10, NJ10) 1.6 dCi A las 4 ruedas, NISSAN Qashqai / Qashqai+2 I (J10, NJ10) 1.6 dCi, NISSAN Qashqai / Qashqai+2 I (J10, NJ10) 2.0 dCi, NISSAN Qashqai / Qashqai+2 I (J10, NJ10) 2.0 dCi A las 4 ruedas, NISSAN Qashqai / Qashqai+2 I (J10, NJ10) 1.6 LPG

Los pasos a efectuar pueden variar ligeramente dependiendo del diseño del vehículo.

SUSTITUCIÓN: CRISTAL ESPEJO RETROVISOR - NISSAN QASHQAI J10. HERRAMIENTAS QUE PODRÍA NECESITAR:

- Spray para electrónica
- Herramienta para molduras de plástico
- Cinta de pintor
- Cubreguardabarros

COMPRAR HERRAMIENTAS

Sustitución: cristal espejo retrovisor - Nissan Qashqai J10. AUTODOC recomienda:

- El procedimiento de sustitución es exactamente el mismo para el cristal del espejo lateral derecho e izquierdo.
- Todo el trabajo debería ser realizado con el motor parado.

SUSTITUCIÓN: CRISTAL ESPEJO RETROVISOR - NISSAN QASHQAI J10. REALICE LOS SIGUIENTES PASOS:

1 Utilice un protector de aletas para evitar daños en la pintura y en las partes de plástico del automóvil.

2 Utilice cinta de pintor para evitar que se dañen las piezas de plástico y pintadas del coche.

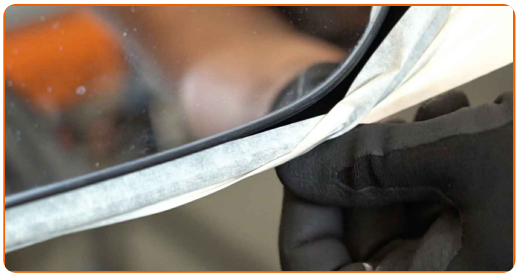

3 Incline el cristal del espejo para extraerlo de la carcasa.

4 Suelte con cuidado el cristal del espejo de su sujeción. Utilice una herramienta de recorte de plástico.

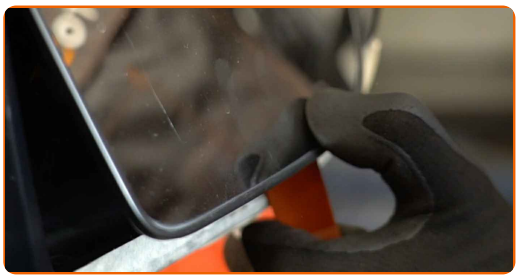

5 Retire el cristal del espejo.

AUTODOC recomienda:

- Sustitución: cristal espejo retrovisor - Nissan Qashqai J10. No aplique una fuerza excesiva al retirar la pieza, ya que esto podría dañarla.

6 Separe los conectores de calefacción del espejo.

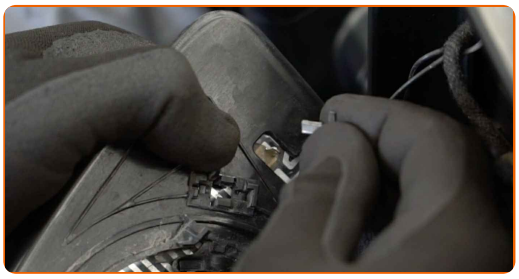

7 Trate los conectores de calefacción del espejo. Utilice grasa dieléctrica.

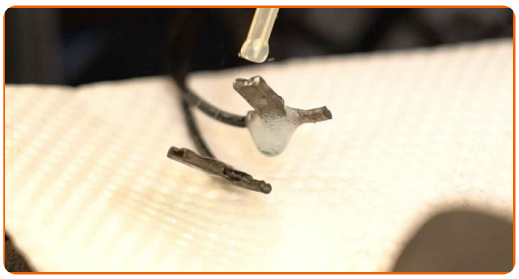

8 Fije los conectores de calefacción del espejo.

9 Instale el nuevo cristal del espejo. Asegúrese de que escucha un sonido clic indicando que está bloqueado en su lugar.

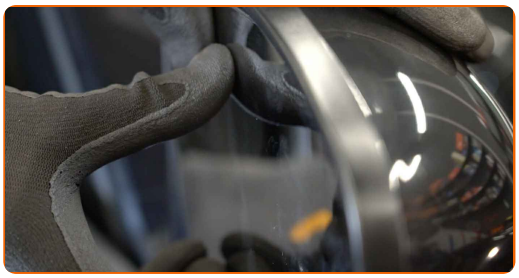

Sustitución: cristal espejo retrovisor - Nissan Qashqai J10. Consejo de AUTODOC:

- Al realizar la instalación, no aplique fuerza excesiva para evitar causar daños en la pieza.
- Asegúrese de que el cristal del espejo se encuentre en la posición correcta. Debe estar alineado con las pestañas de bloqueo de la carcasa.

10 Retire la cinta de pintor.

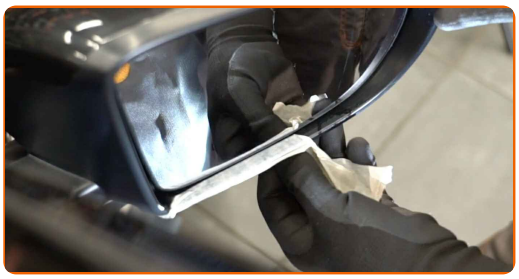

11 Limpie el cristal del espejo.

12 Retire el protector de aletas del guardabarros.

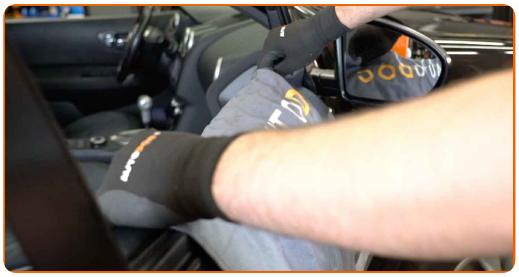

13 Encienda el arranque. Esto es necesario para asegurarse de que el componente funciona correctamente.

14 Apague el arranque.

¡BIEN HECHO!

VER MÁS TUTORIALES

AUTODOC — LAS PIEZAS DE REPUESTO DE CALIDAD Y ASEQUIBLES ONLINE

UNA ENORME SELECCIÓN DE PIEZAS DE REPUESTO PARA SU COCHE

COMPRE PIEZAS DE REPUESTO PARA NISSAN

CRISTAL ESPEJO RETROVISOR: UNA AMPLIA SELECCIÓN

ELIJA PIEZAS DE COCHE PARA NISSAN QASHQAI J10

CRISTAL ESPEJO RETROVISOR PARA NISSAN: COMPRE AHORA

CRISTAL ESPEJO RETROVISOR PARA NISSAN QASHQAI J10: LAS MEJORES PROMOCIONES Y OFERTAS

ⓘ RESPONSABILIDAD:

El documento contiene sólo los consejos y las recomendaciones que pueden ser útiles para Usted durante las obras de reparación y sustitución. AUTODOC no se responsabiliza por cualquier daño, detrimento y acto dañoso de la propiedad ocasionados durante las obras de reparación y sustitución como consecuencia del uso e interpretación incorrectos de la información proporcionada.

AUTODOC no se responsabiliza por cualesquier falta e imprecisión posibles en esta instrucción. La información proporcionada sirve exclusivamente para la familiarización y no puede sustituir la consulta de los especialistas.

AUTODOC no se responsabiliza por el uso incorrecto y de riesgo con daño del equipo de reparación, las herramientas y las piezas de recambio de coches. AUTODOC insiste en proceder con cuidado y seguir las normas de seguridad durante la realización de cualquier obra de reparación y sustitución. Recuerden que el uso de las piezas de recambio de mala calidad no le garantiza el nivel necesario de seguridad en las carreteras.

© Copyright 2022. Todos los contenidos de esta página web, especialmente textos, fotografías y gráficos, son protegidos por las leyes de copyright. Todos los derechos, entre los que se incluye la copia, divulgación a terceros, edición y traducción son propiedad de AUTODOC GmbH.