



Cómo cambiar: pastillas  
de freno de la parte  
delantera - **RENAULT  
CLIO I (B/C57\_, 5/357\_) |**  
Guía de sustitución

## VÍDEO TUTORIAL SIMILAR



Este vídeo muestra el procedimiento de sustitución de una pieza similar en otro vehículo

### ¡Importante!

Este procedimiento de sustitución puede ser utilizado para:

RENAULT CLIO I (B/C57\_, 5/357\_) 1.1

Los pasos a efectuar pueden variar ligeramente dependiendo del diseño del vehículo.

Este tutorial ha sido creado basándose en el procedimiento de sustitución de una pieza de coche similar en: RENAULT TWINGO I (C06\_) 1.2

**SUSTITUCIÓN: PASTILLAS DE FRENO - RENAULT CLIO I  
(B/C57\_, 5/357\_). LISTA DE LAS HERRAMIENTAS QUE  
VA A NECESITAR:**

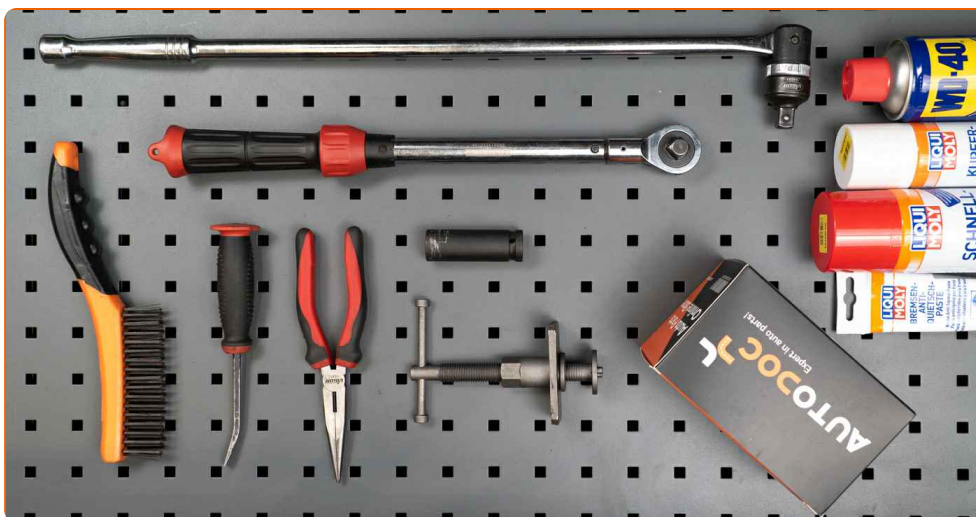

- Limpiador de frenos
- Pasta antichirridos
- Grasa de cobre
- Llave de impacto para llantas n.º 17
- Llave dinamométrica
- Alicates de punta redonda
- Palanca
- Cuñas para ruedas

**Comprar herramientas**

Sustitución: pastillas de freno - RENAULT CLIO I (B/C57\_, 5/357\_). Consejo de los expertos de AUTODOC:

- Lleven a cabo la sustitución de las pastillas de freno con el juego para cada eje. Esto garantizará el frenaje eficaz.
- El procedimiento de sustitución es idéntico para todas las pastillas de freno de un mismo eje.
- Todo el trabajo debería ser realizado con el motor parado.

**SUSTITUCIÓN: PASTILLAS DE FRENO - RENAULT CLIO I (B/C57\_, 5/357\_). UTILICE EL SIGUIENTE PROCEDIMIENTO:**

**1** Abra la capota. Desatornille el tapón del depósito del líquido de frenos.

**2** Asegure las ruedas con cuñas.

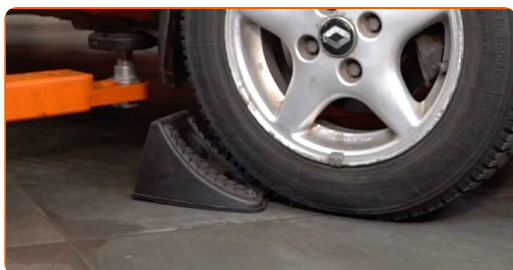

**3** Afloje los pernos de fijación de la rueda. Utilice una llave de impacto para llanta # 17.



**4** Levante la parte delantera del automóvil y fije la posición sobre los pedestales.

**5** Desatornille los pernos de la rueda.



**AUTODOC recomienda:**

- ¡Importante! Sostenga la rueda mientras desenrosca los pernos de sujeción.  
RENAULT CLIO I (B/C57\_, 5/357\_)

**6** Retire la rueda.

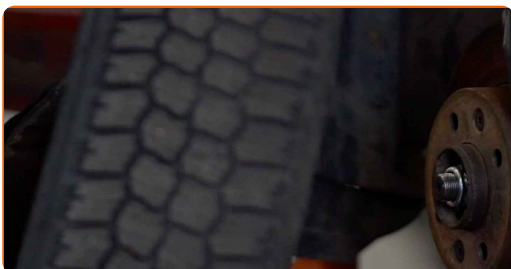

**7** Separe las pastillas de freno. Use una palanca.

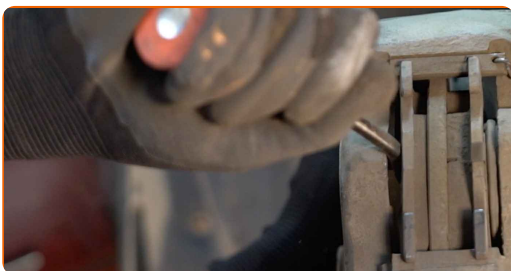

**8** Retire el perno de retención de la pastilla de freno. Use una palanca.



**9** Retire el retenedor de las pastillas de freno.



**10** Retire las pastillas de freno.

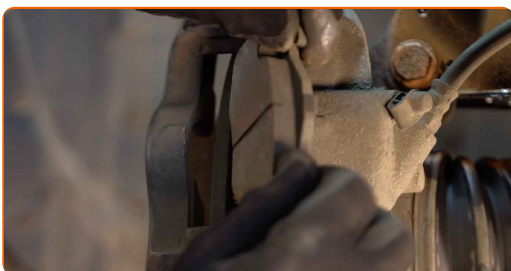

**Sustitución: pastillas de freno - RENAULT CLIO I (B/C57\_, 5/357\_). Consejo:**

- Mida el grosor del disco de freno. Al llegar al límite de desgaste, es necesario sustituir el detalle.

**11** Trate las pastillas de freno en el área donde su superficie entra en contacto con el soporte de la pinza de freno. Use pasta antichirridos.



**Sustitución: pastillas de freno - RENAULT CLIO I (B/C57\_, 5/357\_). AUTODOC recomienda:**

- Compruebe la limpieza de la superficie del disco antes de instalar las pastillas.

**12** Instale las pastillas de freno nuevas.



Sustitución: pastillas de freno - RENAULT CLIO I (B/C57\_, 5/357\_). Los expertos de AUTODOC recomiendan:

- Vigile que las pastillas estén instaladas con las placas dirigidas al disco.

**13** Instale el retenedor de las pastillas de freno.



**14** Instale el perno de retención de la pastilla de freno. Use alicates de punta redondeada.

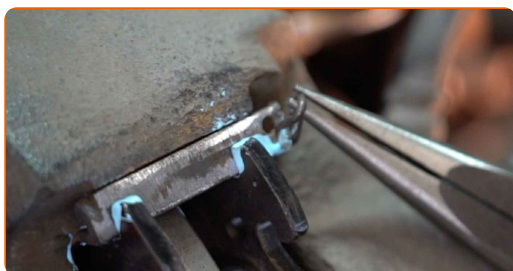

**15** Trate la superficie donde el disco del freno entra en contacto con la llanta de la rueda. Use grasa de cobre.

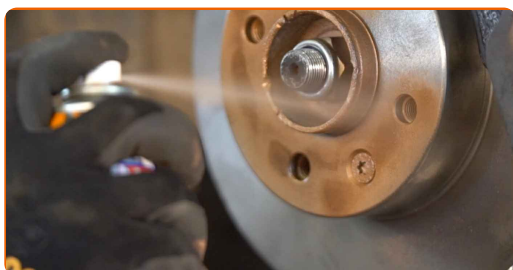



16

Limpie la superficie de la pinza del freno. Use un limpiador de frenos.



**AUTODOC recomienda:**

- Sustitución: pastillas de freno - RENAULT CLIO I (B/C57\_, 5/357\_). Después de haber aplicado el spray, espere unos minutos.

17

Instale la rueda.



**Sustitución: pastillas de freno - RENAULT CLIO I (B/C57\_, 5/357\_). Consejo de los expertos de AUTODOC:**

- Para evitar lesiones, sostenga la rueda cuando atornille los pernos de sujeción.

18

Atornille los pernos de la rueda. Utilice una llave de impacto para llanta # 17.

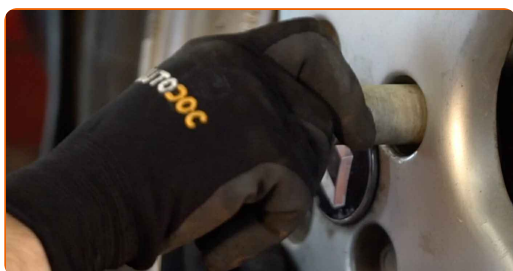



- 19** Baje el automóvil y, manteniendo el orden cruzado, apriete los pernos de fijación de las ruedas. Utilice una llave dinamométrica. Apriételo a un par de 90 Nm.



- 20** Retire los gatos y las cuñas.

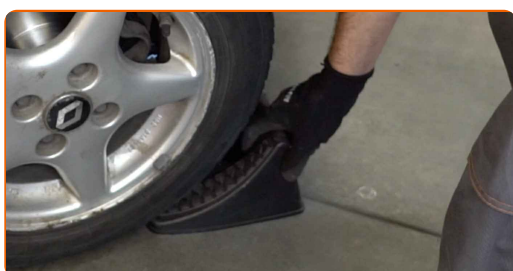

**AUTODOC recomienda:**

- ¡Importante! Sustitución: pastillas de freno - RENAULT CLIO I (B/C57\_, 5/357\_). Compruebe el nivel del líquido de frenos en el depósito y proceda a llenarlo si fuera necesario.

- 21** Apriete el tapón del depósito de líquido del freno.

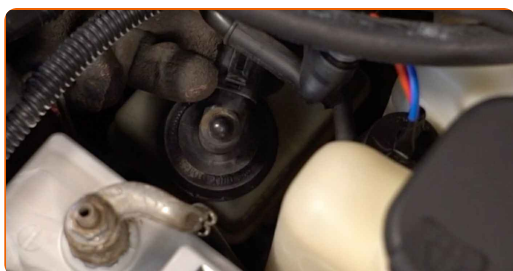

**AUTODOC recomienda:**

- RENAULT CLIO I (B/C57\_, 5/357\_) - Sin encender el motor, pise el pedal de freno varias veces hasta que se sienta firme.

22

Cierre la capota.

Sustitución: pastillas de freno - RENAULT CLIO I (B/C57\_, 5/357\_). Consejo:

- Los primeros 150–200 km después de la sustitución de las pastillas de freno baje la velocidad con mucho cuidado. Evite los frenajes innecesarios y bruscos hasta la parada completa del automóvil.

**¡BIEN HECHO!** 

[VER MÁS TUTORIALES](#)

# AUTODOC – LAS PIEZAS DE REPUESTO DE CALIDAD Y ASEQUIBLES ONLINE

APLICACIÓN PARA MÓVIL AUTODOC: ATRAPE GRANDES OFERTAS Y REALICE COMPRAS CÓMODAMENTE



**+ AUTODOC**

GET IT ON  **Google Play**

 **Download on the App Store**

**Download**

**UNA ENORME SELECCIÓN DE PIEZAS DE REPUESTO PARA SU COCHE**

**PASTILLAS DE FRENO: UNA AMPLIA SELECCIÓN**

## **RESPONSABILIDAD:**

El documento contiene sólo los consejos y las recomendaciones que pueden ser útiles para Usted durante las obras de reparación y sustitución. AUTODOC no se responsabiliza por cualquier daño, detrimento y acto dañoso de la propiedad ocasionados durante las obras de reparación y sustitución como consecuencia del uso e interpretación incorrectos de la información proporcionada.

AUTODOC no se responsabiliza por cualesquier falta e imprecisión posibles en esta instrucción. La información proporcionada sirve exclusivamente para la familiarización y no puede sustituir la consulta de los especialistas.

AUTODOC no se responsabiliza por el uso incorrecto y de riesgo con daño del equipo de reparación, las herramientas y las piezas de recambio de coches. AUTODOC insiste en proceder con cuidado y seguir las normas de seguridad durante la realización de cualquier obra de reparación y sustitución. Recuerden que el uso de las piezas de recambio de mala calidad no le garantiza el nivel necesario de seguridad en las carreteras.

© Copyright 2023. Todos los contenidos de esta página web, especialmente textos, fotografías y gráficos, son protegidos por las leyes de copyright. Todos los derechos, entre los que se incluye la copia, divulgación a terceros, edición y traducción son propiedad de AUTODOC SE.