



Cómo cambiar: filtro de  
polen - **RENAULT**  
**Megane II Hatchback**  
**(BM, CM)** | Guía de  
sustitución

## VÍDEO TUTORIAL SIMILAR



Este vídeo muestra el procedimiento de sustitución de una pieza similar en otro vehículo

### ¡Importante!

Este procedimiento de sustitución puede ser utilizado para:

RENAULT Megane II Hatchback (BM, CM) 1.4 16V, RENAULT Megane II Hatchback (BM, CM) 1.6 16V, RENAULT Megane II Hatchback (BM, CM) 2.0 16V, RENAULT Megane II Hatchback (BM, CM) 1.5 dCi, RENAULT Megane II Hatchback (BM, CM) 1.9 dCi, RENAULT Megane II Hatchback (BM, CM) 1.5 dCi (BM02, BM13, BM2A, CM02, CM13), RENAULT Megane II Hatchback (BM, CM) 2.0 Renault Sport, RENAULT Megane II Hatchback (BM, CM) 2.0 16V Turbo, RENAULT Megane II Hatchback (BM, CM) 1.5 dCi (BM1F, CM1F), RENAULT Megane II Hatchback (BM, CM) 1.5 dCi (BM1E, CM1E), RENAULT Megane II Hatchback (BM, CM) 2.0 dCi, RENAULT Megane II Hatchback (BM, CM) 1.5 dCi (BM16, CM16), RENAULT Megane II Hatchback (BM, CM) 1.6, RENAULT Megane II Hatchback (BM, CM) 1.6 Flex-Fuel, RENAULT Megane II Hatchback (BM, CM) 2.0

Los pasos a efectuar pueden variar ligeramente dependiendo del diseño del vehículo.

Este tutorial ha sido creado basándose en el procedimiento de sustitución de una pieza de coche similar en: RENAULT Megane II Berlina (LM) 1.4

SUSTITUCIÓN: FILTRO DE POLEN - RENAULT MEGANE II  
HATCHBACK (BM, CM). HERRAMIENTAS QUE PODRÍA  
NECESITAR:



• Punta Torx T20

• Destornillador philips

[Comprar herramientas](#)

Sustitución: filtro de polen - RENAULT Megane II Hatchback (BM, CM).  
AUTODOC recomienda:

- Cambie el filtro de habitáculo no menos de una vez cada medio año, en el inicio de la temporada de primavera y la de otoño.
- Respete los plazos, las recomendaciones y los requisitos de uso de las piezas de recambio proporcionados por el fabricante.
- Si el flujo de aire en el habitáculo se ha disminuido bruscamente, sustituya el filtro antes de lo que está previsto en el plan de mantenimiento técnico.
- Todo el trabajo debería ser realizado con el motor parado.

## SUSTITUCIÓN: FILTRO DE POLEN - RENAULT MEGANE II HATCHBACK (BM, CM). UTILICE EL SIGUIENTE PROCEDIMIENTO:

1

Mueva el asiento del pasajero completamente hacia atrás.

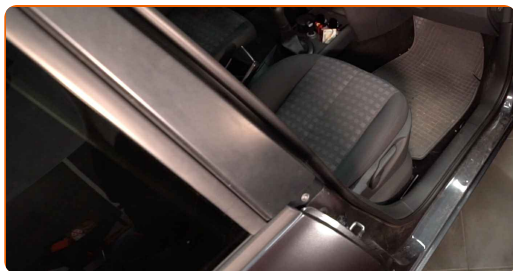

2

Levante, suelte cuidadosamente de las sujeciones y retire el panel de guarnecido lateral en el lado del pasajero.



3

Destornille los tornillos de fijación de la guantera. Utilice Torx T20.

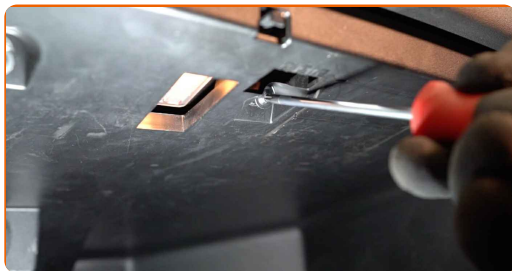

4

Retire la cubierta lateral del salpicadero.

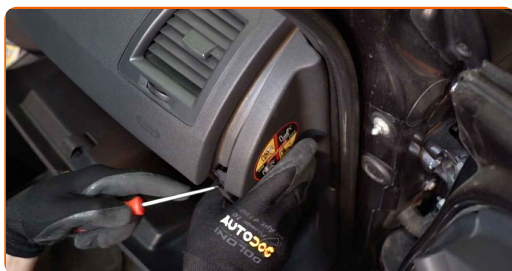

Sustitución: filtro de polen - RENAULT Megane II Hatchback (BM, CM). Los profesionales recomiendan:

- Tenga cuidado para evitar dañar el sistema de airbag.

5

Quite la guantera.



Sustitución: filtro de polen - RENAULT Megane II Hatchback (BM, CM).  
Consejo de AUTODOC:

- Tenga cuidado para evitar dañar las sujeciones de la guantera.

6

Desatornille las sujeciones del filtro de la cabina. Utilice un destornillador Phillips.



7

Saque el filtro de habitáculo.

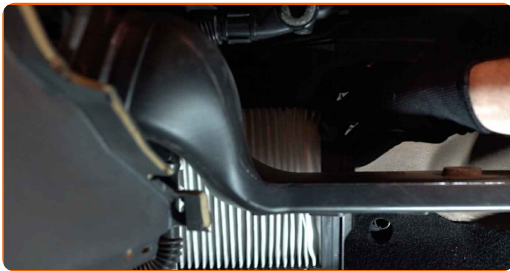

Sustitución: filtro de polen - RENAULT Megane II Hatchback (BM, CM).  
Consejo de los expertos de AUTODOC:

- No trate de limpiar y volver a usar el mismo filtro, esto afectará la calidad de limpieza del aire en el habitáculo del vehículo.

8

Instale el filtro de cabina en su asiento de montaje.

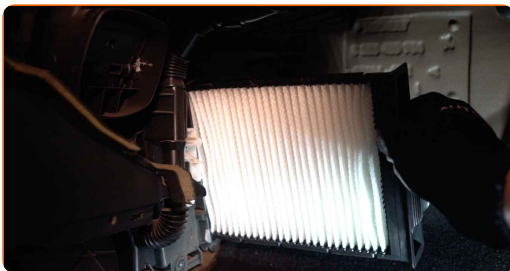

Sustitución: filtro de polen - RENAULT Megane II Hatchback (BM, CM).  
Consejo:

- Tenga en cuenta la marca de la dirección de la corriente de aire en el filtro.
- Sustitución: filtro de polen - RENAULT Megane II Hatchback (BM, CM). Asegúrese de colocar el elemento filtrante en la posición correcta. Evite la desalineación.
- Procure siempre usar solamente filtros de calidad.

9

Atornille las sujeciones del filtro de la cabina. Utilice un destornillador Phillips.



10

Instale la guantera.



11

Atornille los tornillos de fijación de la guantera. Utilice Torx T20.

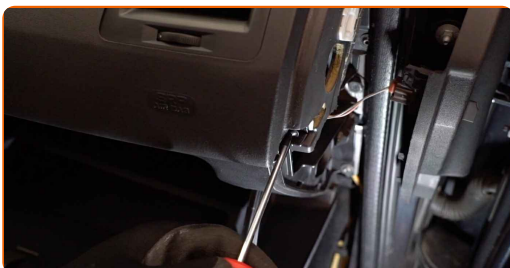

- 12** Instale la cubierta lateral del salpicadero. Asegúrese de que escucha un sonido clic indicando que está bloqueado en su lugar.



- 13** Instale el panel de guarnecido lateral. Coloque la pieza utilizando las guías y bloquee las sujeciones.



**AUTODOC recomienda:**

- Sustitución: filtro de polen - RENAULT Megane II Hatchback (BM, CM). No aplique una fuerza excesiva durante la instalación. Esto podría dañar las sujeciones.

- 14** Vuelva a colocar el asiento del pasajero en su posición original.

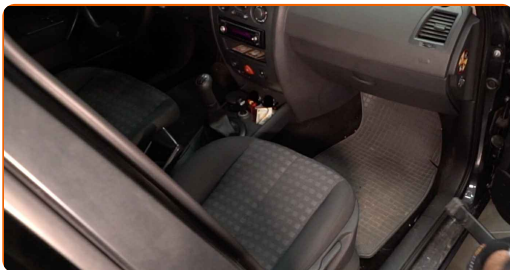

- 15** Encienda el arranque.



- 16 Encienda el sistema de aire acondicionado. Esto es necesario para asegurarse de que el componente funciona correctamente.

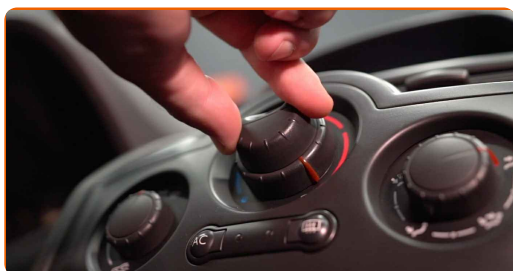

- 17 Apague el arranque.

**¡BIEN HECHO!** 

[VER MÁS TUTORIALES](#)

## AUTODOC – LAS PIEZAS DE REPUESTO DE CALIDAD Y ASEQUIBLES ONLINE

APLICACIÓN PARA MÓVIL AUTODOC: ATRAPE GRANDES OFERTAS Y REALICE COMPRAS CÓMODAMENTE

**AUTODOC**

GET IT ON  
**Google Play**

Download on the  
**App Store**

**Download**

**UNA ENORME SELECCIÓN DE PIEZAS DE REPUESTO PARA SU COCHE**

**FILTRO DE POLEN: UNA AMPLIA SELECCIÓN**

### **(i) RESPONSABILIDAD:**

El documento contiene sólo los consejos y las recomendaciones que pueden ser útiles para Usted durante las obras de reparación y sustitución. AUTODOC no se responsabiliza por cualquier daño, detrimento y acto dañoso de la propiedad ocasionados durante las obras de reparación y sustitución como consecuencia del uso e interpretación incorrectos de la información proporcionada.

AUTODOC no se responsabiliza por cualesquier falta e imprecisión posibles en esta instrucción. La información proporcionada sirve exclusivamente para la familiarización y no puede sustituir la consulta de los especialistas.

AUTODOC no se responsabiliza por el uso incorrecto y de riesgo con daño del equipo de reparación, las herramientas y las piezas de recambio de coches. AUTODOC insiste en proceder con cuidado y seguir las normas de seguridad durante la realización de cualquier obra de reparación y sustitución. Recuerden que el uso de las piezas de recambio de mala calidad no le garantiza el nivel necesario de seguridad en las carreteras.

© Copyright 2021. Todos los contenidos de esta página web, especialmente textos, fotografías y gráficos, son protegidos por las leyes de copyright. Todos los derechos, entre los que se incluye la copia, divulgación a terceros, edición y traducción son propiedad de AUTODOC GmbH.