AUTODOC CLUB

Cómo cambiar: amortiguador de maletero - **RENAULT TWINGO I Furgón (S06_)** | Guía de sustitución

VÍDEO TUTORIAL SIMILAR

Este vídeo muestra el procedimiento de sustitución de una pieza similar en otro vehículo

¡Importante!

Este procedimiento de sustitución puede ser utilizado para:
RENAULT TWINGO I Furgón (S06_) 1.2

Los pasos a efectuar pueden variar ligeramente dependiendo del diseño del vehículo.

Este tutorial ha sido creado basándose en el procedimiento de sustitución de una pieza de coche similar en: RENAULT TWINGO I (C06_) 1.2

SUSTITUCIÓN: AMORTIGUADOR DE MALETERO - RENAULT TWINGO I FURGÓN (S06_). HERRAMIENTAS QUE PODRÍA NECESITAR:

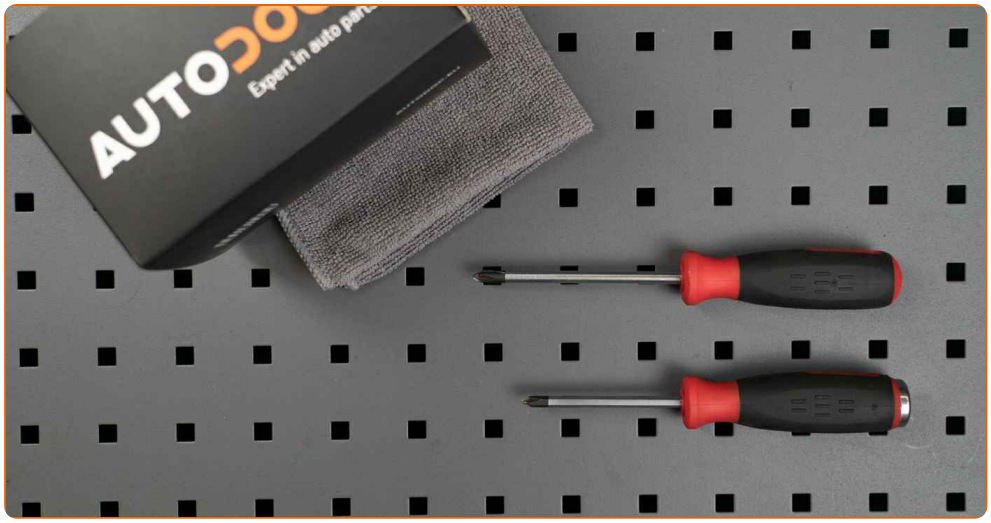

- Destornillador Plano
- Gato de transmisión hidráulica

Comprar herramientas

Sustitución: amortiguador de maletero - RENAULT TWINGO I Furgón (S06_). Consejo de AUTODOC:

- Los amortiguadores de gas derecho e izquierdo de la puerta del maletero deben reemplazarse simultáneamente.
- El procedimiento de reemplazo es idéntico para los amortiguadores de gas derecho e izquierdo de la puerta del maletero.
- Todo el trabajo debería ser realizado con el motor parado.

SUSTITUCIÓN: AMORTIGUADOR DE MALETERO - RENAULT TWINGO I FURGÓN (S06_). REALICE LOS SIGUIENTES PASOS:

1 Abra la tapa del maletero.

2 Sostenga la puerta del maletero. Utilice un gato de transmisión hidráulica.

3 Libere el anillo de seguridad que conecta el amortiguador de gas a la puerta del maletero. Utilice un destornillador plano.

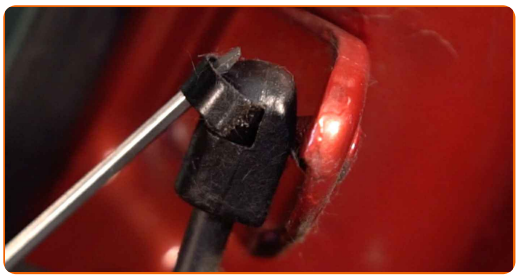

4 Libere el anillo de seguridad que conecta el amortiguador de gas a la carrocería del automóvil. Utilice un destornillador plano.

Sustitución: amortiguador de maletero - RENAULT TWINGO I Furgón (S06_). Consejo:

- Para evitar lesiones, asegúrese de sostener la puerta del maletero mientras desmonta los amortiguadores de gas.

5 Retire el amortiguador de gas de la puerta del maletero.

6 Instale el nuevo amortiguador de gas de la puerta del maletero.

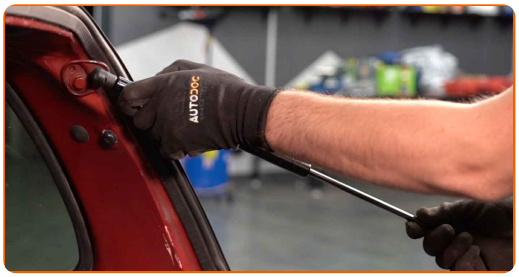

AUTODOC recomienda:

- Para evitar lesiones, asegúrese de sostener la puerta del maletero mientras desmonta los amortiguadores de gas.

7 Haga encajar la arandela de ajuste que conecta el amortiguador de gas a la carrocería del automóvil.

8 Haga encajar la arandela de ajuste que conecta el amortiguador de gas a la puerta del maletero.

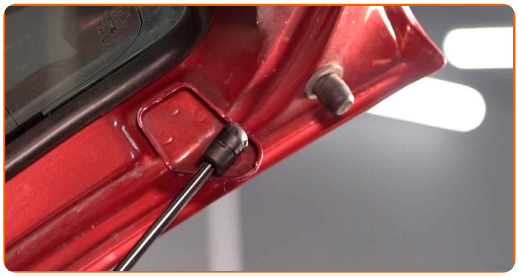

9 Extraiga el gato de transmisión hidráulica.

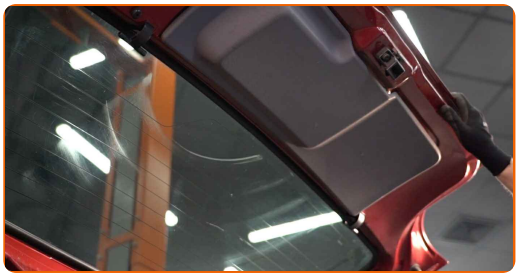

Sustitución: amortiguador de maletero - RENAULT TWINGO I Furgón (S06_). AUTODOC recomienda:

- Baje el gato hidráulico de transmisión suavemente, sin sacudidas, para evitar dañar los ensamblajes y mecanismos.
- Compruebe el estado de funcionamiento de los muelles de gas del maletero después de haberlos instalado.

10 Cierre la tapa del maletero.

¡BIEN HECHO!

VER MÁS TUTORIALES

AUTODOC — LAS PIEZAS DE REPUESTO DE CALIDAD Y ASEQUIBLES ONLINE

APLICACIÓN PARA MÓVIL AUTODOC: ATRAPE GRANDES OFERTAS Y REALICE COMPRAS CÓMODAMENTE

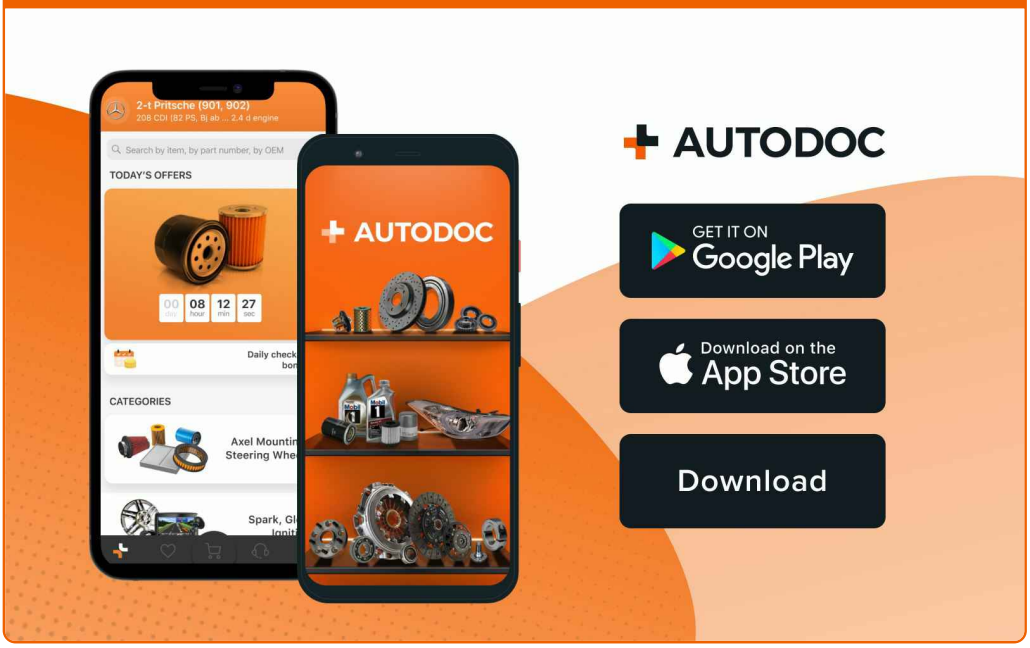

UNA ENORME SELECCIÓN DE PIEZAS DE REPUESTO PARA SU COCHE

AMORTIGUADOR DE MALETERO: UNA AMPLIA SELECCIÓN

ⓘ RESPONSABILIDAD:

El documento contiene sólo los consejos y las recomendaciones que pueden ser útiles para Usted durante las obras de reparación y sustitución. AUTODOC no se responsabiliza por cualquier daño, detrimento y acto dañoso de la propiedad ocasionados durante las obras de reparación y sustitución como consecuencia del uso e interpretación incorrectos de la información proporcionada.

AUTODOC no se responsabiliza por cualesquier falta e imprecisión posibles en esta instrucción. La información proporcionada sirve exclusivamente para la familiarización y no puede sustituir la consulta de los especialistas.

AUTODOC no se responsabiliza por el uso incorrecto y de riesgo con daño del equipo de reparación, las herramientas y las piezas de recambio de coches. AUTODOC insiste en proceder con cuidado y seguir las normas de seguridad durante la realización de cualquier obra de reparación y sustitución. Recuerden que el uso de las piezas de recambio de mala calidad no le garantiza el nivel necesario de seguridad en las carreteras.

© Copyright 2023. Todos los contenidos de esta página web, especialmente textos, fotografías y gráficos, son protegidos por las leyes de copyright. Todos los derechos, entre los que se incluye la copia, divulgación a terceros, edición y traducción son propiedad de AUTODOC SE.