



Cómo cambiar: discos de freno de la parte trasera -

**SEAT Leon SC (5F5) |**

Guía de sustitución

## VÍDEO TUTORIAL SIMILAR



Este vídeo muestra el procedimiento de sustitución de una pieza similar en otro vehículo

### ¡Importante!

Este procedimiento de sustitución puede ser utilizado para:

SEAT Leon SC (5F5) 1.2 TSI, SEAT Leon SC (5F5) 1.4 TSI, SEAT Leon SC (5F5) 1.8 TSI, SEAT Leon SC (5F5) 1.6 TDI, SEAT Leon SC (5F5) 2.0 TDI, SEAT Leon SC (5F5) 1.0 TSI

Los pasos a efectuar pueden variar ligeramente dependiendo del diseño del vehículo.

Este tutorial ha sido creado basándose en el procedimiento de sustitución de una pieza de coche similar en: VW Golf VII Hatchback (5G1, BQ1, BE1, BE2) 1.8 TSI

**SUSTITUCIÓN: DISCOS DE FRENO - SEAT LEON SC (5F5). HERRAMIENTAS QUE PODRÍA NECESITAR:**



- Cepillo de alambre
- Cepillo de limpieza de nylon
- Aerosol WD-40
- Spray limpiador multiuso
- Limpiador de frenos
- Pasta antichirridos
- Grasa cerámica
- Llave dinamométrica
- Llave Combinada n.º 13
- Llave Combinada n.º 17
- Llave de vaso n.º 13
- Punta Torx T30
- Vaso Punta XZN n.º 14
- Llave de impacto para llantas n.º 17
- Llave de trinquete
- Mazo de goma
- Destornillador de impacto
- Herramienta de retorno del pistón de freno
- Palanca
- Cuñas para ruedas

**Comprar herramientas**

**AUTODOC recomienda:**

- Haga la sustitución de los discos de freno en el automóvil SEAT Leon SC (5F5) por el juego para cada eje. Independientemente del estado de los componentes. Esto garantizará el frenaje uniforme.
- El procedimiento de reemplazo es idéntico para ambos discos de freno en un mismo eje.
- En caso de la sustitución de los discos de freno, sustituya obligatoriamente las pastillas de freno.
- Por favor, tenga en cuenta: todos los trabajos en el coche - SEAT Leon SC (5F5) - deberían ser efectuados con el motor apagado.

**LLEVE A CABO LA SUSTITUCIÓN MANTENIENDO EL SIGUIENTE ORDEN:**

**1**

Abra la capota. Desatornille el tapón del depósito del líquido de frenos.

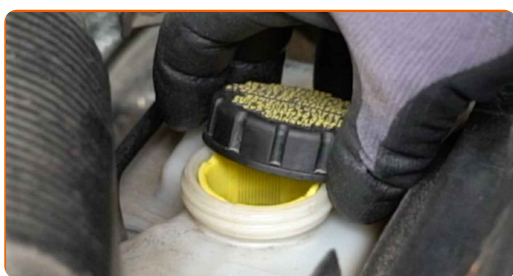

**2**

Asegure las ruedas con cuñas.

**3**

Afloje los pernos de fijación de la rueda. Utilice una llave de impacto para llanta # 17.

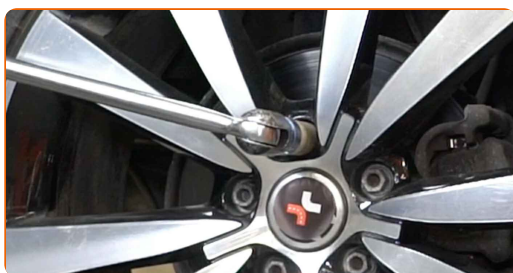

**4**

Levante el coche.

Sustitución: discos de freno - SEAT Leon SC (5F5). Los expertos de AUTODOC recomiendan:

- Si está utilizando un gato, asegúrese de que éste descance sobre una superficie plana y sin desniveles.
- No olvide asegurar el coche adicionalmente con soportes para gato.

5

Desatornille los pernos de la rueda.



AUTODOC recomienda:

- ¡Advertencia! Con el fin de evitar lesiones, debe sostener la rueda mientras desenrosca los pernos de sujeción. SEAT Leon SC (5F5)

6

Retire la rueda.



7

Limpie las sujeciones de la pinza del freno. Use un cepillo de alambre. Use un limpiador de frenos.



**AUTODOC recomienda:**

- Sustitución: discos de freno - SEAT Leon SC (5F5). Después de haber aplicado el spray, espere unos minutos.

8

Desenrosque las sujeciones de la pinza de freno. Usa una llave mixta del n.º 13. Usa una llave mixta del n.º 17.

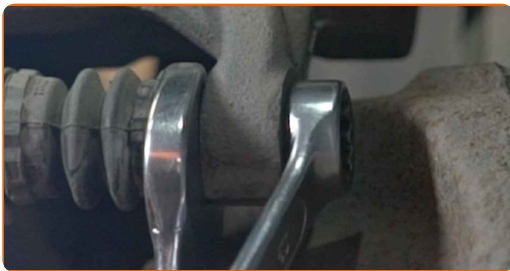

9

Retire los pernos de sujeción.

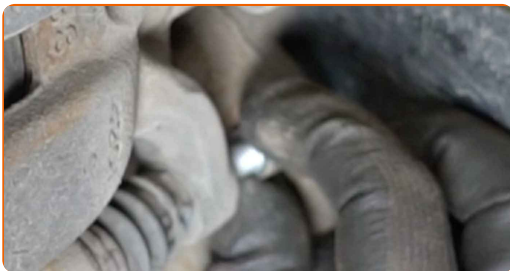

10

Retire el soporte de freno. Use una palanca.



Sustitución: discos de freno - SEAT Leon SC (5F5). Consejo:

- Ate el cáliper con el alambre a la suspensión o la carrocería, sin desconectar del latiguillo de freno, para evitar la deshermetización del sistema de freno.
- Vigile que el cáliper de freno no esté colgado en el latiguillo de freno.
- No presione el pedal de freno después de quitar el soporte de freno. Esto llevará a la caída del émbolo del cilindro de freno, el derrame del líquido de freno y la despresurización del sistema.

11

Retire las pastillas de freno. Use una palanca.

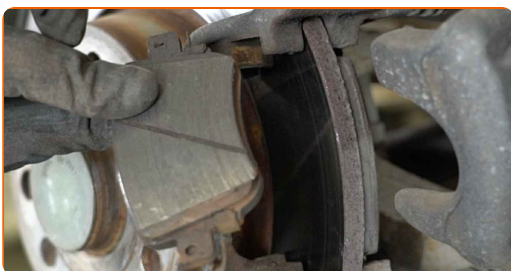

12

Limpie las sujeciones del soporte de la pinza del freno. Use un cepillo de alambre. Use el aerosol WD-40.





- 13** Desenrosque las sujeciones del soporte de la pinza de freno. Utilice las puntas XZN #14. Utilice una llave de trinquete.

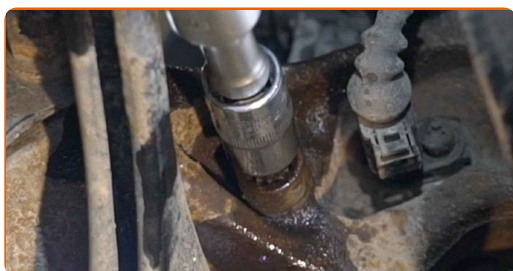

- 14** Retire los pernos de sujeción.

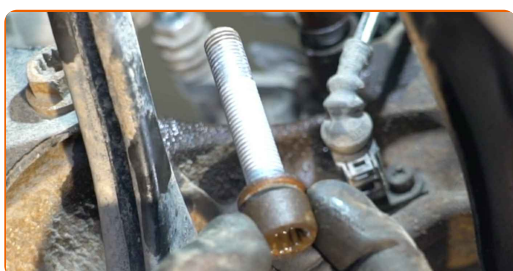

- 15** Quite la pinza del cáliper de freno.

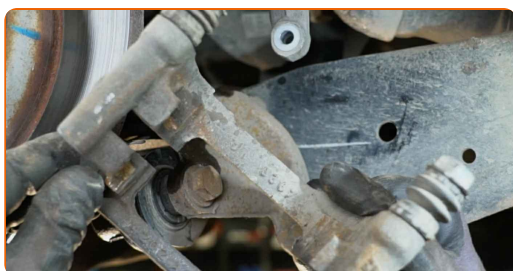

- 16** Limpie la pinza del cáliper de freno de polvo y suciedad. Use un cepillo de alambre. Use un limpiador de frenos.

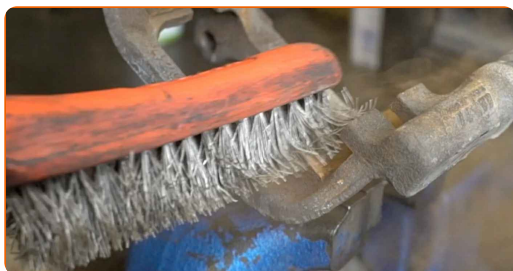



**AUTODOC recomienda:**

- Sustitución: discos de freno - SEAT Leon SC (5F5). Después de haber aplicado el spray, espere unos minutos.
- Revise el soporte de la pinza del freno, los pernos guía y los guardapolvos de la pinza de freno. Límpielos. Reemplácelos, si fuera necesario.

**17**

Limpie la sujeción del disco de freno. Use un cepillo de alambre. Use el aerosol WD-40.

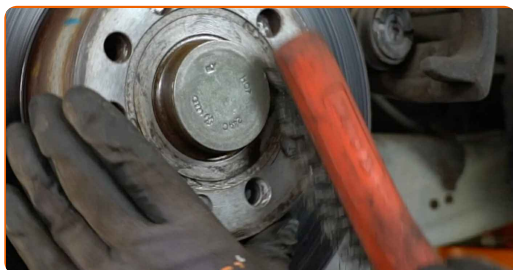

**18**

Destornille la fijación del disco de freno. Utilice Torx T30. Utilice un destornillador de impacto.



**19**

Retire el perno de sujeción.



**20** Retire el disco de freno. Utilice un mazo de goma.

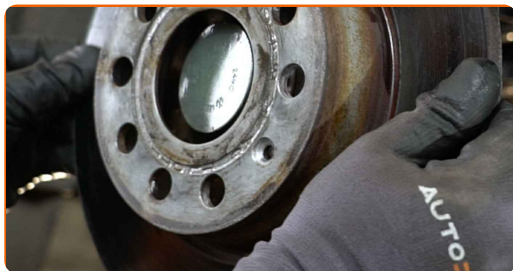

**21** Limpie el cubo. Use un cepillo de alambre. Utilice un spray de limpieza multiuso.



**22** Trate la superficie de contacto. Utilice grasa cerámica.



**23** Instale el disco de freno.



**24** Instale el perno de sujeción.



- 25** Apriete la fijación del disco de freno. Utilice Torx T30. Utilice una llave dinamométrica. Apriételo a un par de 8 Nm.



- 26** Instale la pinza del cáliper de freno.

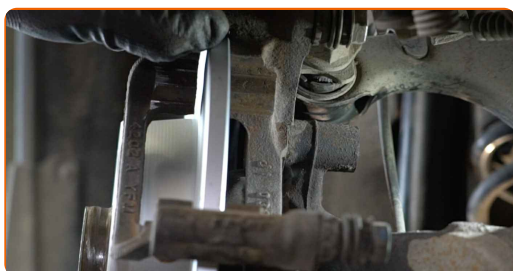

- 27** Instale los pernos de sujeción.

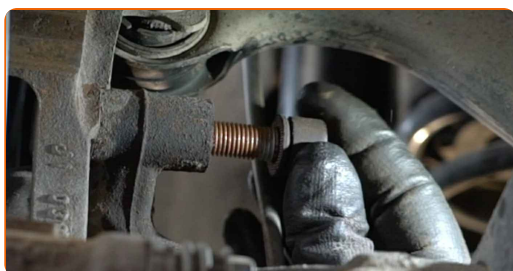

- 28** Apriete las sujeciones del soporte de la pinza de freno. Utilice las puntas XZN #14. Utilice una llave dinamométrica. Apriételo a un par de 90 Nm.+90°



29

Trate el pistón de la pinza de freno. Utilice un cepillo de limpieza de nylon. Use un limpiador de frenos.

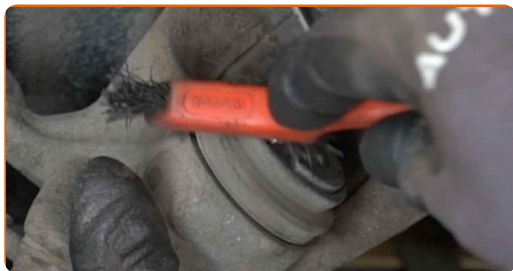

**AUTODOC recomienda:**

- Después de aplicar el aerosol, espere unos minutos.

30

Empuje hundiendo el cáliper de freno. Utilice la herramienta de retorno del pistón de freno.

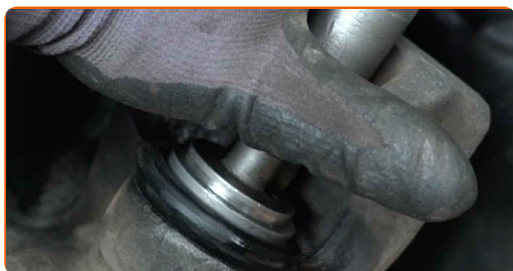

31

Trate las pastillas de freno en el área donde su superficie entra en contacto con el soporte de la pinza de freno. Use pasta antichirridos.

**Sustitución: discos de freno - SEAT Leon SC (5F5). Consejo de los expertos de AUTODOC:**

- Compruebe la limpieza de la superficie del disco antes de instalar las pastillas.

**32** Instale las pastillas de freno.



**33** Establezcan el soporte de freno y lo fijen.



**34** Instale los pernos de sujeción.



**35** Apriete las sujeciones de la pinza del freno. Use un vaso de impacto del n.º 13. Utilice una llave dinamométrica. Apriételo a un par de 35 Nm.



**36** Trate la superficie donde el disco del freno entra en contacto con la llanta de la rueda. Utilice grasa cerámica.



37

Limpie la superficie de la pinza del freno. Use un limpiador de frenos.

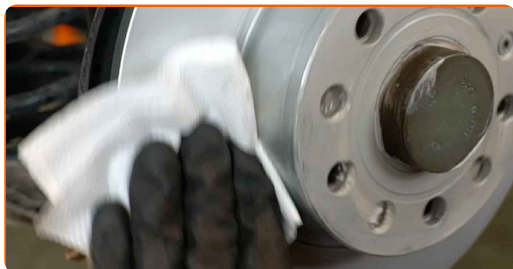

**AUTODOC recomienda:**

- Sustitución: discos de freno - SEAT Leon SC (5F5). Después de haber aplicado el spray, espere unos minutos.

38

Instale la rueda.

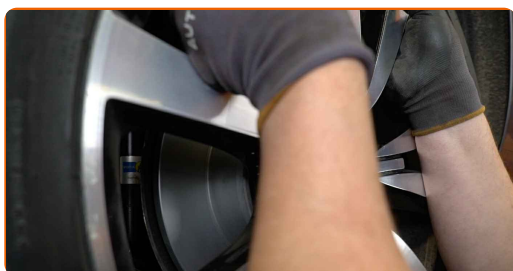

**AUTODOC recomienda:**

- ¡Advertencia! Para evitar lesiones, debe sostener la rueda mientras atornilla los pernos de sujeción del coche. SEAT Leon SC (5F5)

39

Atornille los pernos de la rueda. Utilice una llave de impacto para llanta # 17.

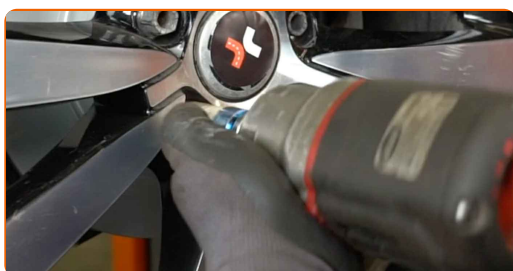



- 40** Baje el automóvil y, manteniendo el orden cruzado, apriete los pernos de fijación de las ruedas. Utilice una llave de impacto para llanta # 17. Utilice una llave dinamométrica. Apriételo a un par de 120 Nm.

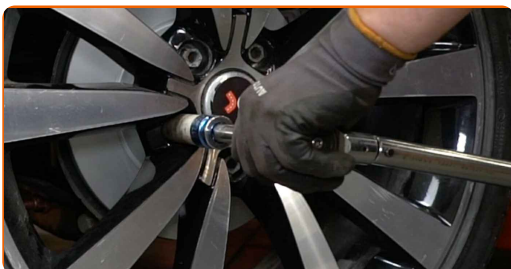

- 41** Retire los gatos y las cuñas.

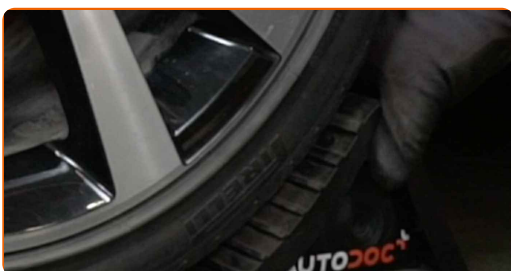

**Sustitución: discos de freno - SEAT Leon SC (5F5). Consejo de AUTODOC:**

- Sin poner el motor en marcha, empuje algunas veces el pedal del freno hasta el final, hasta que se note una resistencia considerable.
- Compruebe el nivel del líquido de freno en el depósito de compensación y, en caso necesario, añádalo.



42

Apriete el tapón del depósito de líquido del freno. Cierre la capota.



¡BIEN HECHO! 

[VER MÁS TUTORIALES](#)

# AUTODOC – LAS PIEZAS DE REPUESTO DE CALIDAD Y ASEQUIBLES ONLINE

**APLICACIÓN PARA MÓVIL AUTODOC: ATRAPE GRANDES OFERTAS Y REALICE COMPRAS CÓMODAMENTE**



**+ AUTODOC**

GET IT ON  **Google Play**

 **Download on the App Store**

**Download**

**UNA ENORME SELECCIÓN DE PIEZAS DE REPUESTO PARA SU COCHE**

**DISCOS DE FRENO: UNA AMPLIA SELECCIÓN**

## **RESPONSABILIDAD:**

El documento contiene sólo los consejos y las recomendaciones que pueden ser útiles para Usted durante las obras de reparación y sustitución. AUTODOC no se responsabiliza por cualquier daño, detrimento y acto dañoso de la propiedad ocasionados durante las obras de reparación y sustitución como consecuencia del uso e interpretación incorrectos de la información proporcionada.

AUTODOC no se responsabiliza por cualesquier falta e imprecisión posibles en esta instrucción. La información proporcionada sirve exclusivamente para la familiarización y no puede sustituir la consulta de los especialistas.

AUTODOC no se responsabiliza por el uso incorrecto y de riesgo con daño del equipo de reparación, las herramientas y las piezas de recambio de coches. AUTODOC insiste en proceder con cuidado y seguir las normas de seguridad durante la realización de cualquier obra de reparación y sustitución. Recuerden que el uso de las piezas de recambio de mala calidad no le garantiza el nivel necesario de seguridad en las carreteras.

© Copyright 2022. Todos los contenidos de esta página web, especialmente textos, fotografías y gráficos, son protegidos por las leyes de copyright. Todos los derechos, entre los que se incluye la copia, divulgación a terceros, edición y traducción son propiedad de AUTODOC GmbH.