AUTODOC CLUB

Cómo cambiar: cristal espejo retrovisor - **VW T5 Transporter** | Guía de sustitución

VIDEO TUTORIAL

¡Importante!

Este procedimiento de sustitución puede ser utilizado para:
VW Multivan T5 (7HM, 7HN, 7HF, 7EF, 7EM, 7EN) 2.0, VW Multivan T5 (7HM, 7HN, 7HF, 7EF, 7EM, 7EN) 3.2 V6, VW Multivan T5 (7HM, 7HN, 7HF, 7EF, 7EM, 7EN) 2.5 TDI, VW Multivan T5 (7HM, 7HN, 7HF, 7EF, 7EM, 7EN) 1.9 TDI, VW Transporter T5 Furgón (7HA, 7HH, 7EA, 7EH) 1.9 TDI, VW Transporter T5 Furgón (7HA, 7HH, 7EA, 7EH) 2.5 TDI, VW Transporter T5 Furgón (7HA, 7HH, 7EA, 7EH) 2.0, VW Transporter T5 Furgón (7HA, 7HH, 7EA, 7EH) 3.2 V6, VW Transporter T5 Bus (7HB, 7HJ, 7EB, 7EJ, 7EF, 7EG, 7HF, 7EC) 1.9 TDI, VW Transporter T5 Bus (7HB, 7HJ, 7EB, 7EJ, 7EF, 7EG, 7HF, 7EC) 2.5 TDI, VW Transporter T5 Bus (7HB, 7HJ, 7EB, 7EJ, 7EF, 7EG, 7HF, 7EC) 2.0, VW Transporter T5 Bus (7HB, 7HJ, 7EB, 7EJ, 7EF, 7EG, 7HF, 7EC) 3.2 V6, VW Transporter T5 Furgón (7HA, 7HH, 7EA, 7EH) 2.5 TDI 4motion, VW Transporter T5 Bus (7HB, 7HJ, 7EB, 7EJ, 7EF, 7EG, 7HF, 7EC) 2.5 TDI 4motion, VW Multivan T5 (7HM, 7HN, 7HF, 7EF, 7EM, 7EN) 3.2 V6 4motion, (+ 8)

Los pasos a efectuar pueden variar ligeramente dependiendo del diseño del vehículo.

SUSTITUCIÓN: CRISTAL ESPEJO RETROVISOR - VW T5 TRANSPORTER. HERRAMIENTAS USTED QUE VA A NECESITAR:

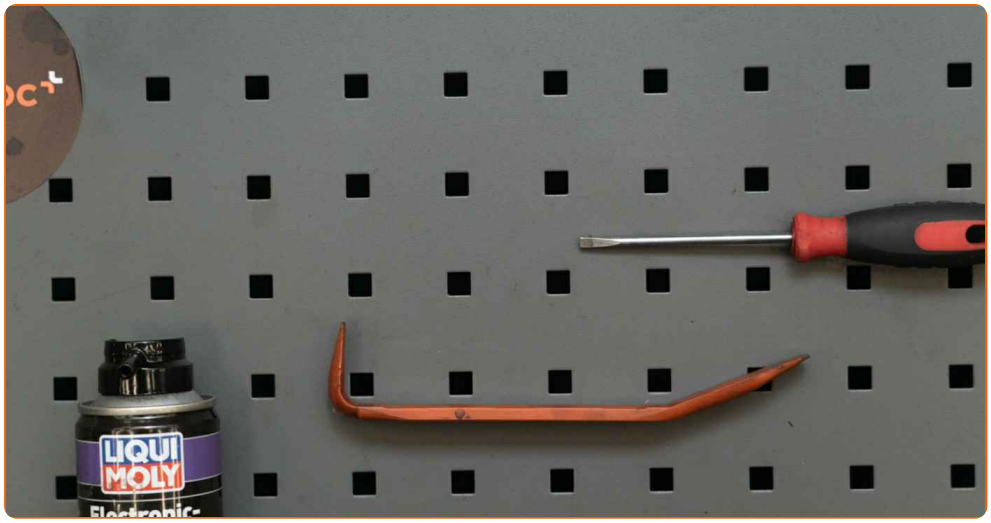

- Spray para electrónica
- Destornillador Plano
- Herramienta para molduras de plástico
- Cubreguardabarros

COMPRAR HERRAMIENTAS

Sustitución: cristal espejo retrovisor - VW T5 Transporter. AUTODOC recomienda:

- El procedimiento de sustitución es exactamente el mismo para el cristal del espejo lateral derecho e izquierdo.
- Todo el trabajo debería ser realizado con el motor parado.

SUSTITUCIÓN: CRISTAL ESPEJO RETROVISOR - VW T5 TRANSPORTER. SECUENCIA DE PASOS RECOMENDADA:

1 Utilice un protector de aletas para evitar daños en la pintura y en las partes de plástico del automóvil.

2 Incline el cristal del espejo para extraerlo de la carcasa.

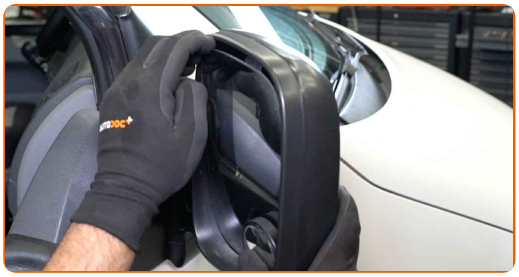

3 Suelte con cuidado el cristal del espejo de su sujeción. Utilice una herramienta de recorte de plástico. Utilice un destornillador plano.

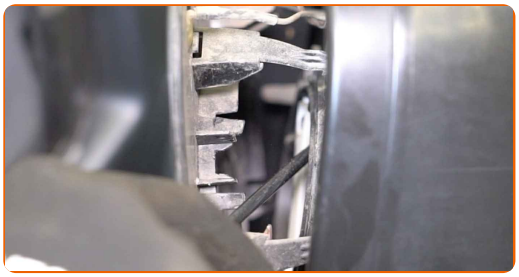

4 Retire el cristal del espejo.

AUTODOC recomienda:

- Sustitución: cristal espejo retrovisor - VW T5 Transporter. No aplique una fuerza excesiva al retirar la pieza, ya que esto podría dañarla.

5 Separe los conectores de calefacción del espejo.

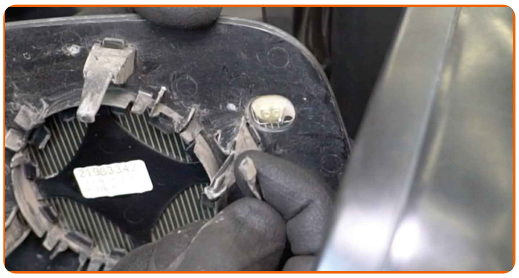

6 Trate los conectores de calefacción del espejo. Utilice grasa dieléctrica.

7 Fije los conectores de calefacción del espejo.

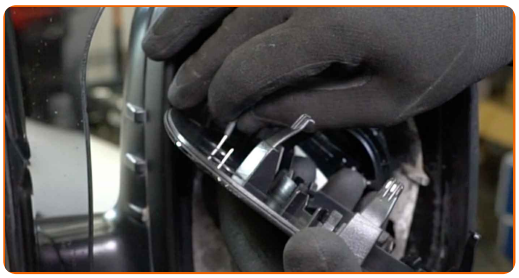

8 Instale el nuevo cristal del espejo. Asegúrese de que escucha un sonido clic indicando que está bloqueado en su lugar.

AUTODOC recomienda:

- Sustitución: cristal espejo retrovisor - VW T5 Transporter. Para evitar causar daños a la pieza durante la instalación, no aplique una fuerza excesiva.
- Asegúrese de que el cristal del espejo se encuentre en la posición correcta. Debe estar alineado con las pestañas de bloqueo de la carcasa.

9 Limpie el cristal del espejo.

10 Retire el protector de aletas del guardabarros.

11 Encienda el arranque. Esto es necesario para asegurarse de que el componente funciona correctamente.

12 Apague el arranque.

¡BIEN HECHO!

VER MÁS TUTORIALES

AUTODOC — LAS PIEZAS DE REPUESTO DE CALIDAD Y ASEQUIBLES ONLINE

UNA ENORME SELECCIÓN DE PIEZAS DE REPUESTO PARA SU COCHE

COMPRE PIEZAS DE REPUESTO PARA VW

CRISTAL ESPEJO RETROVISOR: UNA AMPLIA SELECCIÓN

ELIJA PIEZAS DE COCHE PARA VW T5 TRANSPORTER

CRISTAL ESPEJO RETROVISOR PARA VW: COMPRE AHORA

CRISTAL ESPEJO RETROVISOR PARA VW T5 TRANSPORTER: LAS MEJORES PROMOCIONES Y OFERTAS

ⓘ RESPONSABILIDAD:

El documento contiene sólo los consejos y las recomendaciones que pueden ser útiles para Usted durante las obras de reparación y sustitución. AUTODOC no se responsabiliza por cualquier daño, detrimento y acto dañoso de la propiedad ocasionados durante las obras de reparación y sustitución como consecuencia del uso e interpretación incorrectos de la información proporcionada.

AUTODOC no se responsabiliza por cualesquier falta e imprecisión posibles en esta instrucción. La información proporcionada sirve exclusivamente para la familiarización y no puede sustituir la consulta de los especialistas.

AUTODOC no se responsabiliza por el uso incorrecto y de riesgo con daño del equipo de reparación, las herramientas y las piezas de recambio de coches. AUTODOC insiste en proceder con cuidado y seguir las normas de seguridad durante la realización de cualquier obra de reparación y sustitución. Recuerden que el uso de las piezas de recambio de mala calidad no le garantiza el nivel necesario de seguridad en las carreteras.

© Copyright 2022. Todos los contenidos de esta página web, especialmente textos, fotografías y gráficos, son protegidos por las leyes de copyright. Todos los derechos, entre los que se incluye la copia, divulgación a terceros, edición y traducción son propiedad de AUTODOC GmbH.