



Cómo cambiar: filtro de
polen - **VAUXHALL Astra
Mk VI (J) Familiar (P10)** |
Guía de sustitución

VÍDEO TUTORIAL SIMILAR



Este vídeo muestra el procedimiento de sustitución de una pieza similar en otro vehículo

¡Importante!

Este procedimiento de sustitución puede ser utilizado para:
VAUXHALL Astra Mk VI (J) Familiar (P10) 1.7 CDTi

Los pasos a efectuar pueden variar ligeramente dependiendo del diseño del vehículo.

Este tutorial ha sido creado basándose en el procedimiento de sustitución de una pieza de coche similar en: OPEL Zafira A (T98) 2.0 DI 16V (F75)

HERRAMIENTAS NECESARIAS:

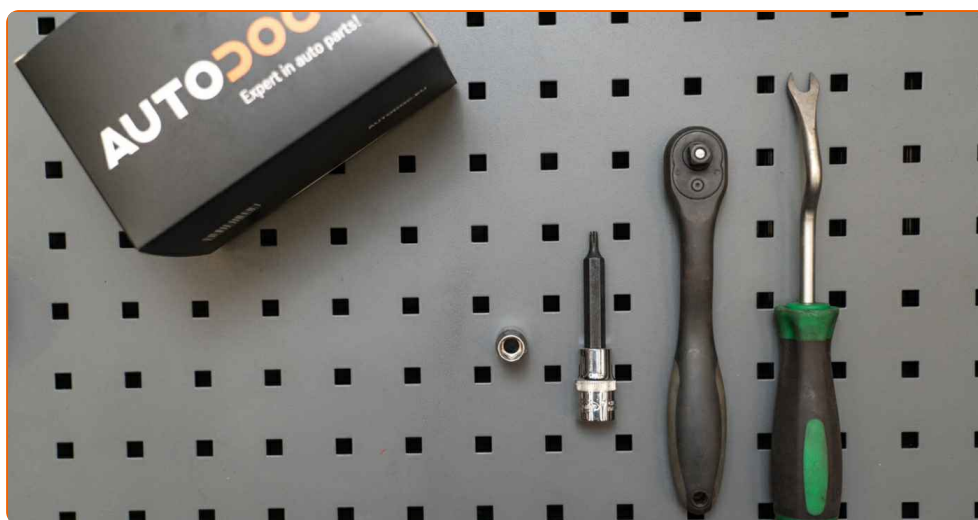

- Llave de vaso n° 10
- Punta Torx T20
- Herramienta de extracción de clips

[Comprar herramientas](#)

Sustitución: filtro de polen - VAUXHALL Astra Mk VI (J) Familiar (P10).
Consejo de AUTODOC:

- Cambie el filtro de habitáculo no menos de una vez cada medio año, en el inicio de la temporada de primavera y la de otoño.
- Respete los plazos, las recomendaciones y los requisitos de uso de las piezas de recambio proporcionados por el fabricante.
- Si el flujo de aire en el habitáculo se ha disminuido bruscamente, sustituya el filtro antes de lo que está previsto en el plan de mantenimiento técnico.
- Todo el trabajo debería ser realizado con el motor parado.

SUSTITUCIÓN: FILTRO DE POLEN - VAUXHALL ASTRA MK VI (J) FAMILIAR (P10). REALICE LOS SIGUIENTES PASOS:

1

Desatornille las sujeciones del panel de revestimiento inferior. Utilice Torx T20.



2

Retire los clips del panel de revestimiento inferior. Utilice una herramienta de extracción de clips.



3

Quite la capota inferior de la guantera.

4

Destornille los tornillos de fijación de la guantera. Utilice Torx T20.



5

Quite la guantera.



Sustitución: filtro de polen - VAUXHALL Astra Mk VI (J) Familiar (P10).

Consejo:

- Tenga cuidado para evitar dañar las sujeciones de la guantera.

6

Desconecte el conector de la luz de la guantera.

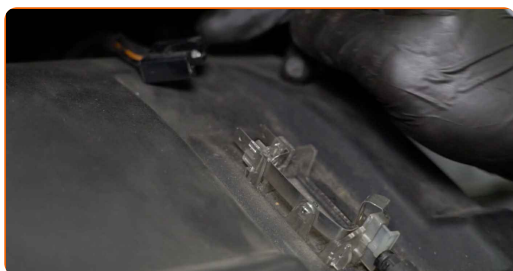

7

Desatornille las sujeciones de la carcasa del conjunto de distribución de aire. Use un vaso de impacto del n.º 10.

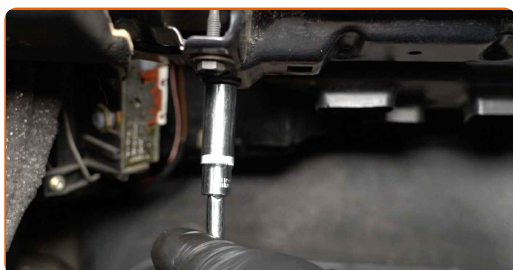

8 Retire la carcasa del conjunto de distribución de aire.



9 Suelte los clips de la cubierta del filtro de habitáculo. Utilice una herramienta de extracción de clips.



10 Suelte los clips de la cubierta del filtro del habitáculo.



11 Quite la tapa del cuerpo del filtro de habitáculo.

12 Saque de la carcasa del filtro el elemento filtrante de recambio.



Sustitución: filtro de polen - VAUXHALL Astra Mk VI (J) Familiar (P10). Los expertos de AUTODOC recomiendan:

- No trate de limpiar y volver a usar el mismo filtro, esto afectará la calidad de limpieza del aire en el habitáculo del vehículo.

13 Inserte en la carcasa del filtro el nuevo elemento filtrante. Asegúrese de que el borde del filtro encaje firmemente en la carcasa.

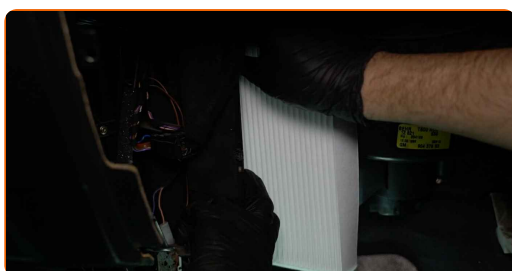

AUTODOC recomienda:

- Sustitución: filtro de polen - VAUXHALL Astra Mk VI (J) Familiar (P10). Asegúrese de colocar el elemento filtrante en la posición correcta. Evite la desalineación.
- Tenga en cuenta la marca de la dirección de la corriente de aire en el filtro.
- Procure siempre usar solamente filtros de calidad.

14 Instale la tapa del cuerpo del filtro de habitáculo. Asegúrese de que escucha un sonido clic indicando que está bloqueado en su lugar.

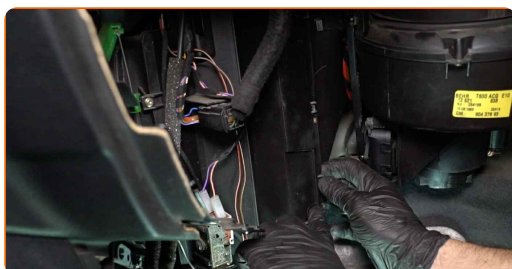

AUTODOC recomienda:

- Sustitución: filtro de polen - VAUXHALL Astra Mk VI (J) Familiar (P10). No aplique una fuerza excesiva durante la instalación. Esto podría dañar las sujeciones.

15

Conecte los clips de la cubierta del filtro del habitáculo.



16

Vuelva a instalar la carcasa del conjunto de distribución de aire.

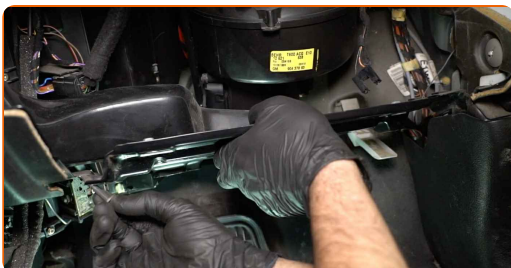

17

Atornille las sujeciones de la carcasa del ensamblado de distribución de aire. Use un vaso de impacto del n.º 10.

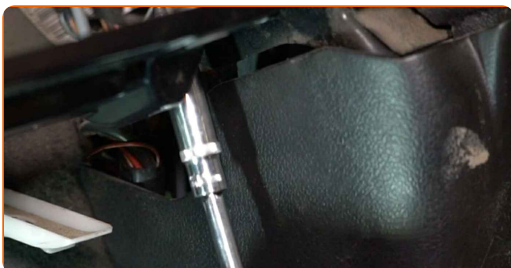

18

Enchufe el conector de luz de la guantera.

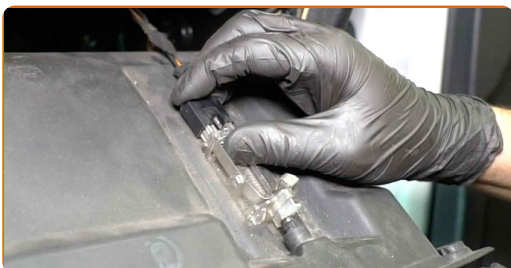

19 Instale la guantera.



20 Atornille los tornillos de fijación de la guantera. Utilice Torx T20.



21 Instale la cubierta inferior de la guantera.



22 Atornille las sujeciones del panel de revestimiento inferior. Utilice Torx T20.



23 Instale los clips del panel de revestimiento inferior.



24 Encienda el arranque.

25 Encienda el sistema de aire acondicionado. Esto es necesario para asegurarse de que el componente funciona correctamente.

26 Apague el arranque.

¡BIEN HECHO! 

[VER MÁS TUTORIALES](#)

AUTODOC – LAS PIEZAS DE REPUESTO DE CALIDAD Y ASEQUIBLES ONLINE

APLICACIÓN PARA MÓVIL AUTODOC: ATRAPE GRANDES OFERTAS Y REALICE COMPRAS CÓMODAMENTE



+ AUTODOC

GET IT ON  **Google Play**

 **Download on the App Store**

Download

UNA ENORME SELECCIÓN DE PIEZAS DE REPUESTO PARA SU COCHE

FILTRO DE POLEN: UNA AMPLIA SELECCIÓN

RESPONSABILIDAD:

El documento contiene sólo los consejos y las recomendaciones que pueden ser útiles para Usted durante las obras de reparación y sustitución. AUTODOC no se responsabiliza por cualquier daño, detrimento y acto dañoso de la propiedad ocasionados durante las obras de reparación y sustitución como consecuencia del uso e interpretación incorrectos de la información proporcionada.

AUTODOC no se responsabiliza por cualesquier falta e imprecisión posibles en esta instrucción. La información proporcionada sirve exclusivamente para la familiarización y no puede sustituir la consulta de los especialistas.

AUTODOC no se responsabiliza por el uso incorrecto y de riesgo con daño del equipo de reparación, las herramientas y las piezas de recambio de coches. AUTODOC insiste en proceder con cuidado y seguir las normas de seguridad durante la realización de cualquier obra de reparación y sustitución. Recuerden que el uso de las piezas de recambio de mala calidad no le garantiza el nivel necesario de seguridad en las carreteras.

© Copyright 2023. Todos los contenidos de esta página web, especialmente textos, fotografías y gráficos, son protegidos por las leyes de copyright. Todos los derechos, entre los que se incluye la copia, divulgación a terceros, edición y traducción son propiedad de AUTODOC SE.