



Cómo cambiar:
amortiguador de
maletero - **VAUXHALL**
Corsavan Mk II (C) (X01) |
Guía de sustitución

VÍDEO TUTORIAL SIMILAR



Este vídeo muestra el procedimiento de sustitución de una pieza similar en otro vehículo

¡Importante!

Este procedimiento de sustitución puede ser utilizado para:

VAUXHALL Corsavan Mk II (C) (X01) 1.2 16V, VAUXHALL Corsavan Mk II (C) (X01) 1.7 DI 16V, VAUXHALL Corsavan Mk II (C) (X01) 1.7 DTI 16V, VAUXHALL Corsavan Mk II (C) (X01) 1.3 CDTI 16V

Los pasos a efectuar pueden variar ligeramente dependiendo del diseño del vehículo.

Este tutorial ha sido creado basándose en el procedimiento de sustitución de una pieza de coche similar en: OPEL Corsa C Hatchback (X01) 1.3 CDTI (F08, F68)

SUSTITUCIÓN: AMORTIGUADOR DE MALETERO -
VAUXHALL CORSAVAN MK II (C) (X01).
HERRAMIENTAS QUE PODRÍA NECESITAR:



• Destornillador Plano

• Gato de transmisión hidráulica

Comprar herramientas

Sustitución: amortiguador de maletero - VAUXHALL Corsavan Mk II (C) (X01).

Consejo:

- Los amortiguadores de gas derecho e izquierdo de la puerta del maletero deben reemplazarse simultáneamente.
- El procedimiento de reemplazo es idéntico para los amortiguadores de gas derecho e izquierdo de la puerta del maletero.
- ¡Advertencia! Apague el motor antes de comenzar cualquier trabajo - VAUXHALL Corsavan Mk II (C) (X01).

LLEVE A CABO LA SUSTITUCIÓN MANTENIENDO EL SIGUIENTE ORDEN:

1 Abra la tapa del maletero.

2 Sostenga la puerta del maletero. Utilice un gato de transmisión hidráulica.

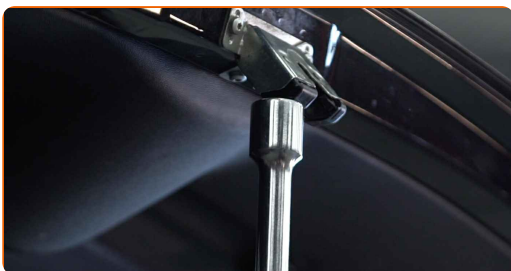

3 Libere el anillo de seguridad que conecta el amortiguador de gas a la puerta del maletero. Utilice un destornillador plano.

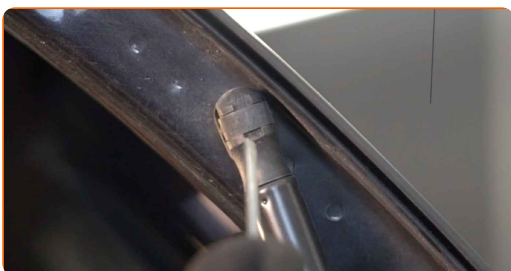

4

Libere el anillo de seguridad que conecta el amortiguador de gas a la carrocería del automóvil. Utilice un destornillador plano.

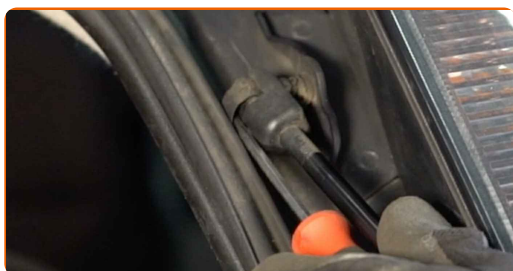

Sustitución: amortiguador de maletero - VAUXHALL Corsavan Mk II (C) (X01).
Los expertos de AUTODOC recomiendan:

- Para evitar lesiones, asegúrese de sostener la puerta del maletero mientras desmonta los amortiguadores de gas.

5

Retire el amortiguador de gas de la puerta del maletero.

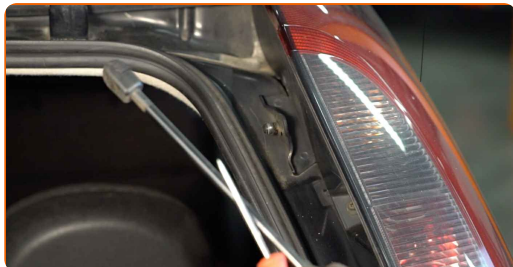

6

Limpie los asientos de montaje del resorte amortiguador del maletero.



7 Instale el nuevo amortiguador de gas de la puerta del maletero.



Sustitución: amortiguador de maletero - VAUXHALL Corsavan Mk II (C) (X01).
Consejo de AUTODOC:

- Para evitar lesiones, asegúrese de sostener la puerta del maletero mientras desmonta los amortiguadores de gas.

8 Haga encajar la arandela de ajuste que conecta el amortiguador de gas a la puerta del maletero.

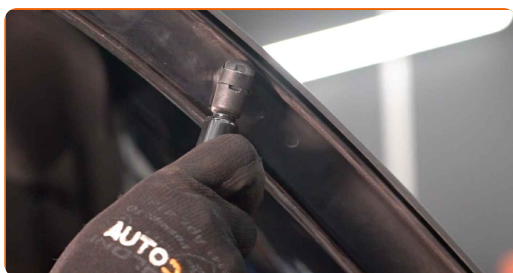

9 Haga encajar la arandela de ajuste que conecta el amortiguador de gas a la carrocería del automóvil.



10 Extraiga el gato de transmisión hidráulica.



AUTODOC recomienda:

- VAUXHALL Corsavan Mk II (C) (X01) - No descienda el gato de transmisión de forma brusca para evitar causar daños a los componentes y mecanismos del coche.
- Compruebe el estado de funcionamiento de los muelles de gas del maletero después de haberlos instalado.

11

Cierre la tapa del maletero.

¡BIEN HECHO! [VER MÁS TUTORIALES](#)

AUTODOC – LAS PIEZAS DE REPUESTO DE CALIDAD Y ASEQUIBLES ONLINE

APLICACIÓN PARA MÓVIL AUTODOC: ATRAPE GRANDES OFERTAS Y REALICE COMPRAS CÓMODAMENTE



+ AUTODOC

GET IT ON **Google Play**

Download on the **App Store**

Download

UNA ENORME SELECCIÓN DE PIEZAS DE REPUESTO PARA SU COCHE

AMORTIGUADOR DE MALETERO: UNA AMPLIA SELECCIÓN

RESPONSABILIDAD:

El documento contiene sólo los consejos y las recomendaciones que pueden ser útiles para Usted durante las obras de reparación y sustitución. AUTODOC no se responsabiliza por cualquier daño, detrimento y acto dañoso de la propiedad ocasionados durante las obras de reparación y sustitución como consecuencia del uso e interpretación incorrectos de la información proporcionada.

AUTODOC no se responsabiliza por cualesquier falta e imprecisión posibles en esta instrucción. La información proporcionada sirve exclusivamente para la familiarización y no puede sustituir la consulta de los especialistas.

AUTODOC no se responsabiliza por el uso incorrecto y de riesgo con daño del equipo de reparación, las herramientas y las piezas de recambio de coches. AUTODOC insiste en proceder con cuidado y seguir las normas de seguridad durante la realización de cualquier obra de reparación y sustitución. Recuerden que el uso de las piezas de recambio de mala calidad no le garantiza el nivel necesario de seguridad en las carreteras.

© Copyright 2023. Todos los contenidos de esta página web, especialmente textos, fotografías y gráficos, son protegidos por las leyes de copyright. Todos los derechos, entre los que se incluye la copia, divulgación a terceros, edición y traducción son propiedad de AUTODOC SE.