



Cómo cambiar: filtro de polen - **VAUXHALL Zafira Mk II (B) (A05)** | Guía de sustitución

VÍDEO TUTORIAL SIMILAR



Este vídeo muestra el procedimiento de sustitución de una pieza similar en otro vehículo

¡Importante!

Este procedimiento de sustitución puede ser utilizado para:

VAUXHALL Zafira Mk II (B) (A05) 1.7 CDTI, VAUXHALL Zafira Mk II (B) (A05) 1.6,
VAUXHALL Zafira Mk II (B) (A05) 1.8, VAUXHALL Zafira Mk II (B) (A05) 2.2,
VAUXHALL Zafira Mk II (B) (A05) 1.9 CDTI, VAUXHALL Zafira Mk II (B) (A05) 2.0

Los pasos a efectuar pueden variar ligeramente dependiendo del diseño del vehículo.

Este tutorial ha sido creado basándose en el procedimiento de sustitución de una pieza de coche similar en: OPEL Astra G CC (T98) 1.2 16V (F08, F48)

SUSTITUCIÓN: FILTRO DE POLEN - VAUXHALL ZAFIRA MK II (B) (A05). LISTA DE LAS HERRAMIENTAS QUE VA A NECESITAR:



- Llave de vaso nº 7
- Destornillador Torx T20
- Cubreguardabarros

Comprar herramientas

Sustitución: filtro de polen - VAUXHALL Zafira Mk II (B) (A05). Los expertos de AUTODOC recomiendan:

- Cambie el filtro de habitáculo no menos de una vez cada medio año, en el inicio de la temporada de primavera y la de otoño.
- Respete los plazos, las recomendaciones y los requisitos de uso de las piezas de recambio proporcionados por el fabricante.
- Si el flujo de aire en el habitáculo se ha disminuido bruscamente, sustituya el filtro antes de lo que está previsto en el plan de mantenimiento técnico.
- ¡Advertencia! Apague el motor antes de comenzar cualquier trabajo - VAUXHALL Zafira Mk II (B) (A05).

LLEVE A CABO LA SUSTITUCIÓN MANTENIENDO EL SIGUIENTE ORDEN:

1

Mueva el asiento del pasajero completamente hacia atrás.

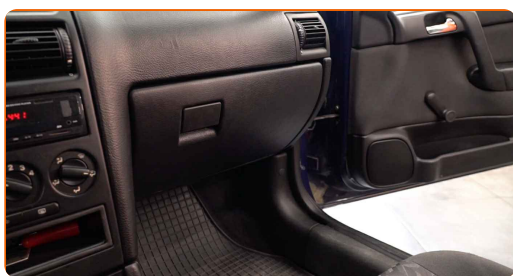

2

Extienda un trapo debajo de la cubierta del filtro de la cabina para proteger la tapicería interior de la suciedad.

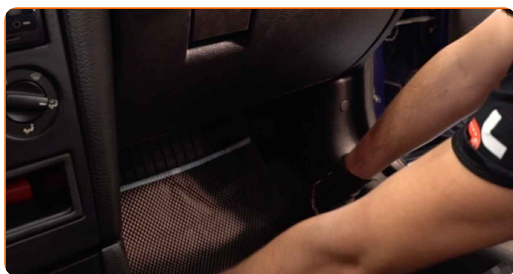

3

Destornille los tornillos de fijación de la guantera. Utilice Torx T20.

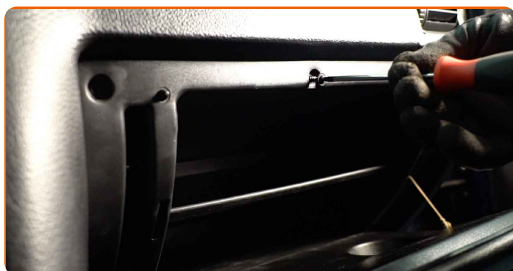

4

Quite la guantera.

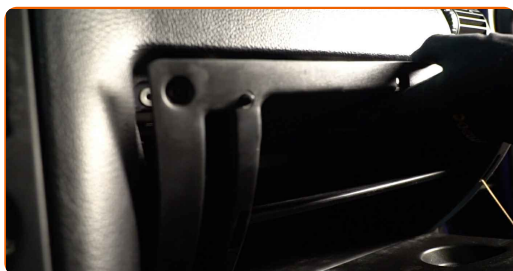

Sustitución: filtro de polen - VAUXHALL Zafira Mk II (B) (A05). Consejo:

- Tenga cuidado para evitar dañar las sujeciones de la guantera.

5

Desconecte el conector de la luz de la guantera.

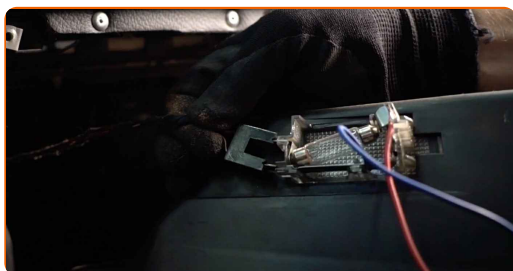

6

Desatornille las sujeciones de la cubierta de la carcasa del filtro de habitáculo. Use un vaso de impacto del n.º 7.

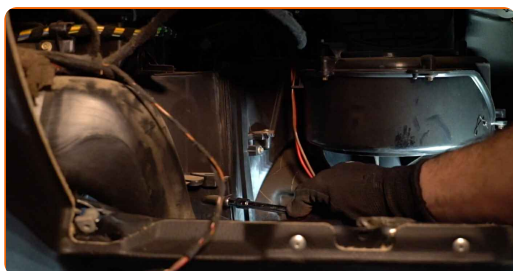

7 Quite la tapa del filtro de habitáculo.



8 Saque el filtro de habitáculo.



Sustitución: filtro de polen - VAUXHALL Zafira Mk II (B) (A05). Los profesionales recomiendan:

- No trate de limpiar y volver a usar el mismo filtro, esto afectará la calidad de limpieza del aire en el habitáculo del vehículo.

9 Limpie el asiento de montaje del filtro del habitáculo.

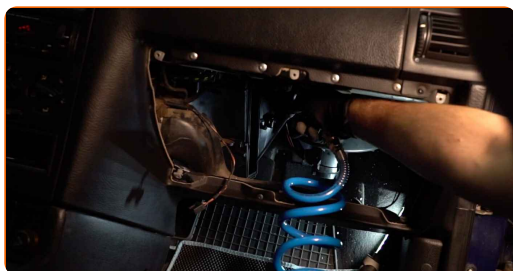

10 Instale el filtro de cabina en su asiento de montaje.



Sustitución: filtro de polen - VAUXHALL Zafira Mk II (B) (A05). Los expertos de AUTODOC recomiendan:

- Tenga en cuenta la marca de la dirección de la corriente de aire en el filtro.
- Sustitución: filtro de polen - VAUXHALL Zafira Mk II (B) (A05). Asegúrese de colocar el elemento filtrante en la posición correcta. Evite la desalineación.
- Procure siempre usar solamente filtros de calidad.

11

Instale la tapa del filtro.

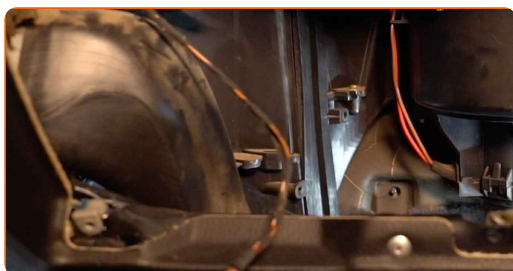

12

Atornille las sujeciones de la cubierta de la carcasa del filtro de habitáculo. Use un vaso de impacto del n.º 7.

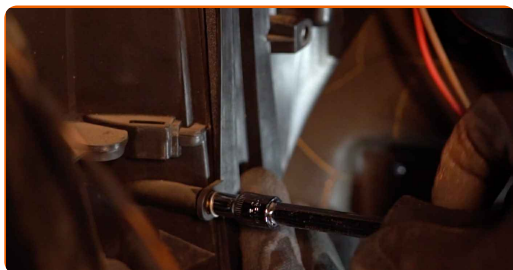

13

Enchufe el conector de luz de la guantera.

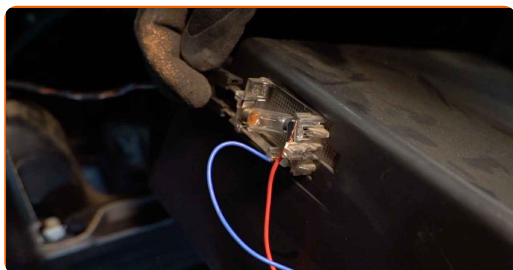

14 Instale la guantera.



15 Atornille los tornillos de fijación de la guantera. Utilice Torx T20.



16 Retire el trapo.



17 Vuelva a colocar el asiento del pasajero en su posición original.



18 Encienda el arranque.

19 Encienda el sistema de aire acondicionado. Esto es necesario para asegurarse de que el componente funciona correctamente.

20

Apague el arranque.

¡BIEN HECHO! 

VER MÁS TUTORIALES

AUTODOC – LAS PIEZAS DE REPUESTO DE CALIDAD Y ASEQUIBLES ONLINE

APLICACIÓN PARA MÓVIL AUTODOC: ATRAPE GRANDES OFERTAS Y REALICE COMPRAS CÓMODAMENTE



+ AUTODOC

GET IT ON  **Google Play**

 **Download on the App Store**

Download

UNA ENORME SELECCIÓN DE PIEZAS DE REPUESTO PARA SU COCHE

FILTRO DE POLEN: UNA AMPLIA SELECCIÓN

RESPONSABILIDAD:

El documento contiene sólo los consejos y las recomendaciones que pueden ser útiles para Usted durante las obras de reparación y sustitución. AUTODOC no se responsabiliza por cualquier daño, detrimento y acto dañoso de la propiedad ocasionados durante las obras de reparación y sustitución como consecuencia del uso e interpretación incorrectos de la información proporcionada.

AUTODOC no se responsabiliza por cualesquier falta e imprecisión posibles en esta instrucción. La información proporcionada sirve exclusivamente para la familiarización y no puede sustituir la consulta de los especialistas.

AUTODOC no se responsabiliza por el uso incorrecto y de riesgo con daño del equipo de reparación, las herramientas y las piezas de recambio de coches. AUTODOC insiste en proceder con cuidado y seguir las normas de seguridad durante la realización de cualquier obra de reparación y sustitución. Recuerden que el uso de las piezas de recambio de mala calidad no le garantiza el nivel necesario de seguridad en las carreteras.

© Copyright 2023. Todos los contenidos de esta página web, especialmente textos, fotografías y gráficos, son protegidos por las leyes de copyright. Todos los derechos, entre los que se incluye la copia, divulgación a terceros, edición y traducción son propiedad de AUTODOC SE.