AUTODOC CLUB

Cómo cambiar: filtro de polen - **VOLVO C70 II Cabrio (542)** | Guía de sustitución

VÍDEO TUTORIAL SIMILAR

Este vídeo muestra el procedimiento de sustitución de una pieza similar en otro vehículo

¡Importante!

Este procedimiento de sustitución puede ser utilizado para:
VOLVO C70 II Cabrio (542) 2.0 D3, VOLVO C70 II Cabrio (542) 2.0 D4, VOLVO C70 II Cabrio (542) 2.4 D5, VOLVO C70 II Cabrio (542) 2.5 T5, VOLVO C70 II Cabrio (542) 2.0 D, VOLVO C70 II Cabrio (542) 2.4 D

Los pasos a efectuar pueden variar ligeramente dependiendo del diseño del vehículo.

Este tutorial ha sido creado basándose en el procedimiento de sustitución de una pieza de coche similar en: VOLVO V50 (MW, 545) 1.6 D

SUSTITUCIÓN: FILTRO DE POLEN - VOLVO C70 II CABRIO (542). HERRAMIENTAS USTED NECESITA:

- Vaso de impacto №10
- Llave de trinquete

Comprar herramientas

Sustitución: filtro de polen - VOLVO C70 II Cabrio (542). Los expertos de AUTODOC recomiendan:

- Cambie el filtro de habitáculo no menos de una vez cada medio año, en el inicio de la temporada de primavera y la de otoño.
- Respete los plazos, las recomendaciones y los requisitos de uso de las piezas de recambio proporcionados por el fabricante.
- Si el flujo de aire en el habitáculo se ha disminuido bruscamente, sustituya el filtro antes de lo que está previsto en el plan de mantenimiento técnico.
- Todo el trabajo debería ser realizado con el motor parado.

SUSTITUCIÓN: FILTRO DE POLEN - VOLVO C70 II CABRIO (542). UTILICE EL SIGUIENTE PROCEDIMIENTO:

1 Desatornille la sujeción del pedal del acelerador y muévala hacia un lado. Use un vaso de impacto del n.º 10. Utilice una llave de trinquete.

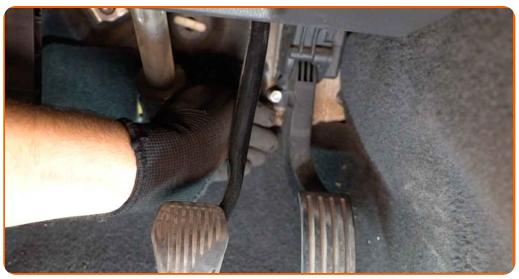

2 Mueva el revestimiento interior del coche a un lado.

3 Coloque el revestimiento interior del vehículo de nuevo en su posición inicial.

4 Quite la tapa del cuerpo del filtro de habitáculo.

5 Saque el filtro de habitáculo.

Sustitución: filtro de polen - VOLVO C70 II Cabrio (542). Consejo de los expertos de AUTODOC:

- No trate de limpiar y volver a usar el mismo filtro, esto afectará la calidad de limpieza del aire en el habitáculo del vehículo.

6 Instale el filtro de cabina en su asiento de montaje.

AUTODOC recomienda:

- Sustitución: filtro de polen - VOLVO C70 II Cabrio (542). Asegúrese de colocar el elemento filtrante en la posición correcta. Evite la desalineación.
- Tenga en cuenta la marca de la dirección de la corriente de aire en el filtro.
- ¡Atención! Utilice filtros de calidad - VOLVO C70 II Cabrio (542).

7 Instale la tapa del cuerpo del filtro de habitáculo.

8 Coloque el revestimiento interior del vehículo de nuevo en su posición inicial.

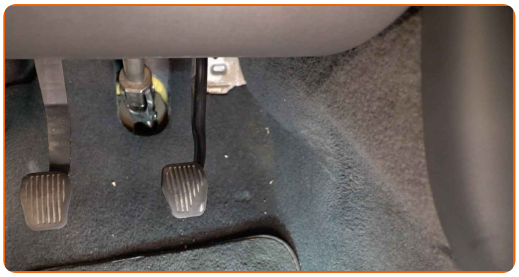

9 Conecte el conector del pedal del acelerador.

10 Vuelva a colocar el pedal del acelerador en su posición inicial y atornille su sujeción. Use un vaso de impacto del n.º 10.

11 Encienda el arranque.

12 Encienda el sistema de aire acondicionado. Esto es necesario para asegurarse de que el componente funciona correctamente.

13 Apague el arranque.

¡BIEN HECHO!

VER MÁS TUTORIALES

AUTODOC — LAS PIEZAS DE REPUESTO DE CALIDAD Y ASEQUIBLES ONLINE

APLICACIÓN PARA MÓVIL AUTODOC: ATRAPE GRANDES OFERTAS Y REALICE COMPRAS CÓMODAMENTE

UNA ENORME SELECCIÓN DE PIEZAS DE REPUESTO PARA SU COCHE

FILTRO DE POLEN: UNA AMPLIA SELECCIÓN

ⓘ RESPONSABILIDAD:

El documento contiene sólo los consejos y las recomendaciones que pueden ser útiles para Usted durante las obras de reparación y sustitución. AUTODOC no se responsabiliza por cualquier daño, detrimento y acto dañoso de la propiedad ocasionados durante las obras de reparación y sustitución como consecuencia del uso e interpretación incorrectos de la información proporcionada.

AUTODOC no se responsabiliza por cualesquier falta e imprecisión posibles en esta instrucción. La información proporcionada sirve exclusivamente para la familiarización y no puede sustituir la consulta de los especialistas.

AUTODOC no se responsabiliza por el uso incorrecto y de riesgo con daño del equipo de reparación, las herramientas y las piezas de recambio de coches. AUTODOC insiste en proceder con cuidado y seguir las normas de seguridad durante la realización de cualquier obra de reparación y sustitución. Recuerden que el uso de las piezas de recambio de mala calidad no le garantiza el nivel necesario de seguridad en las carreteras.

© Copyright 2022. Todos los contenidos de esta página web, especialmente textos, fotografías y gráficos, son protegidos por las leyes de copyright. Todos los derechos, entre los que se incluye la copia, divulgación a terceros, edición y traducción son propiedad de AUTODOC GmbH.