



Cómo cambiar: cristal
espejo retrovisor - **VW**
Passat Variant (3C5) |
Guía de sustitución

VÍDEO TUTORIAL SIMILAR



Este vídeo muestra el procedimiento de sustitución de una pieza similar en otro vehículo

¡Importante!

Este procedimiento de sustitución puede ser utilizado para:

VW Passat Variant (3C5) 2.0 TDI, VW Passat Variant (3C5) 1.6 FSI, VW Passat Variant (3C5) 2.0 FSI, VW Passat Variant (3C5) 1.9 TDI, VW Passat Variant (3C5) 2.0 TDI 16V, VW Passat Variant (3C5) 1.6, VW Passat Variant (3C5) 3.2 FSI 4motion, VW Passat Variant (3C5) 2.0 TDI 16V 4motion, VW Passat Variant (3C5) 2.0 FSI 4motion, VW Passat Variant (3C5) 2.0 TDI 4motion, VW Passat Variant (3C5) 3.6 R36 4motion, VW Passat Variant (3C5) 1.4 TSI, VW Passat Variant (3C5) 1.8 TSI, VW Passat Variant (3C5) 1.4 TSI EcoFuel, VW Passat Variant (3C5) 2.0 BlueTDI, (+ 1)

Los pasos a efectuar pueden variar ligeramente dependiendo del diseño del vehículo.

Este tutorial ha sido creado basándose en el procedimiento de sustitución de una pieza de coche similar en: VW Golf V Hatchback (1K1) 1.6

SUSTITUCIÓN: CRISTAL ESPEJO RETROVISOR - VW
PASSAT VARIANT (3C5). HERRAMIENTAS QUE PODRÍA
NECESITAR:

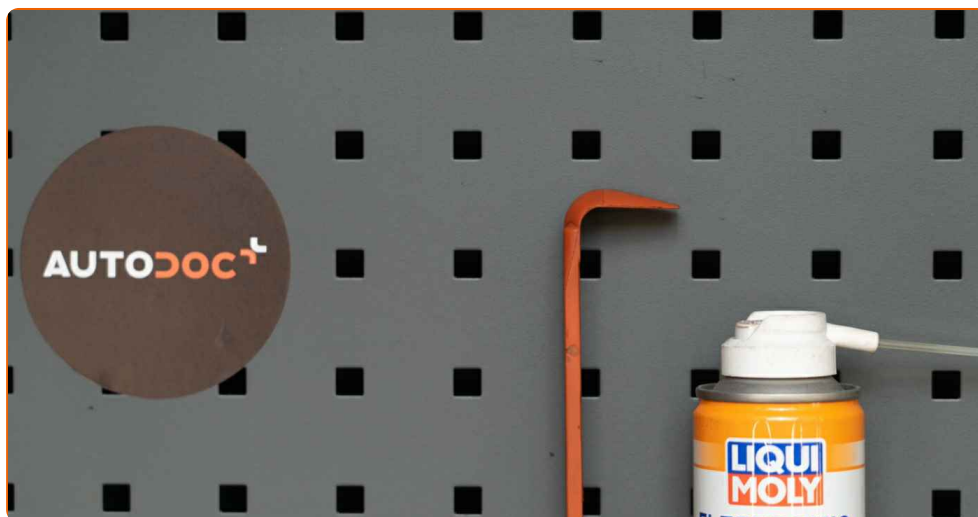

- Spray para electrónica
- Herramienta para molduras de plástico

Comprar herramientas

Sustitución: cristal espejo retrovisor - VW Passat Variant (3C5). Consejo de AUTODOC:

- El procedimiento de sustitución es exactamente el mismo para el cristal del espejo lateral derecho e izquierdo.
- Por favor, tenga en cuenta: todos los trabajos en el coche - VW Passat Variant (3C5) - deberían ser efectuados con el motor apagado.

LLEVE A CABO LA SUSTITUCIÓN MANTENIENDO EL SIGUIENTE ORDEN:

1 Inclíne el cristal del espejo para extraerlo de la carcasa.

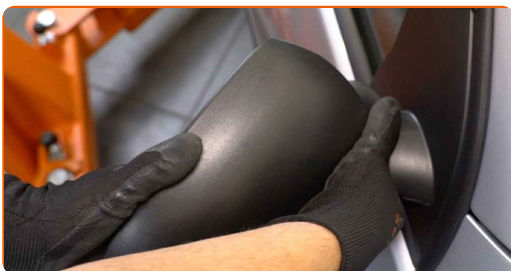

2 Suelte con cuidado el cristal del espejo de su sujeción. Utilice una herramienta de recorte de plástico.

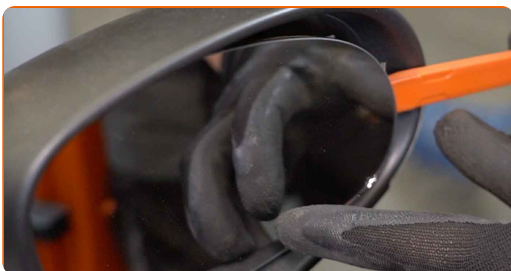

3 Retire el cristal del espejo.

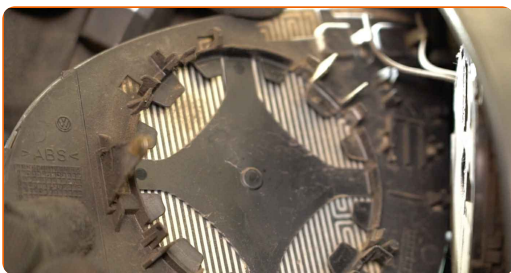

AUTODOC recomienda:

- Sustitución: cristal espejo retrovisor - VW Passat Variant (3C5). No aplique una fuerza excesiva al retirar la pieza, ya que esto podría dañarla.

4

Separe los conectores de calefacción del espejo.



5

Trate los conectores de calefacción del espejo. Utilice grasa dieléctrica.



6

Fije los conectores de calefacción del espejo.

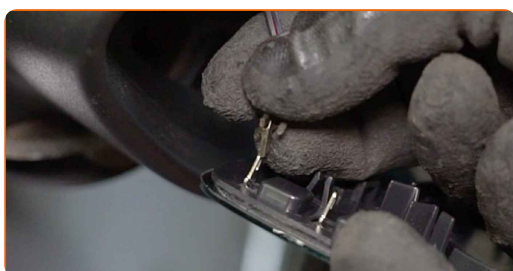

7

Instale el nuevo cristal del espejo. Asegúrese de que escucha un sonido clic indicando que está bloqueado en su lugar.

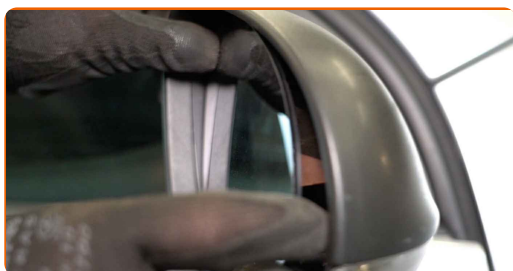

AUTODOC recomienda:

- Sustitución: cristal espejo retrovisor - VW Passat Variant (3C5). Para evitar causar daños a la pieza durante la instalación, no aplique una fuerza excesiva.
- Asegúrese de que el cristal del espejo se encuentre en la posición correcta. Debe estar alineado con las pestañas de bloqueo de la carcasa.

8

Limpie el cristal del espejo.

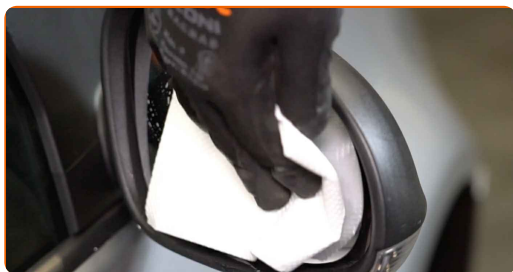

9

Encienda el arranque. Esto es necesario para asegurarse de que el componente funciona correctamente.

10

Apague el arranque.

¡BIEN HECHO! [VER MÁS TUTORIALES](#)

AUTODOC – LAS PIEZAS DE REPUESTO DE CALIDAD Y ASEQUIBLES ONLINE

APLICACIÓN PARA MÓVIL AUTODOC: ATRAPE GRANDES OFERTAS Y REALICE COMPRAS CÓMODAMENTE



+ AUTODOC

GET IT ON  **Google Play**

 **Download on the App Store**

Download

UNA ENORME SELECCIÓN DE PIEZAS DE REPUESTO PARA SU COCHE

CRISTAL ESPEJO RETROVISOR: UNA AMPLIA SELECCIÓN

RESPONSABILIDAD:

El documento contiene sólo los consejos y las recomendaciones que pueden ser útiles para Usted durante las obras de reparación y sustitución. AUTODOC no se responsabiliza por cualquier daño, detrimento y acto dañoso de la propiedad ocasionados durante las obras de reparación y sustitución como consecuencia del uso e interpretación incorrectos de la información proporcionada.

AUTODOC no se responsabiliza por cualesquier falta e imprecisión posibles en esta instrucción. La información proporcionada sirve exclusivamente para la familiarización y no puede sustituir la consulta de los especialistas.

AUTODOC no se responsabiliza por el uso incorrecto y de riesgo con daño del equipo de reparación, las herramientas y las piezas de recambio de coches. AUTODOC insiste en proceder con cuidado y seguir las normas de seguridad durante la realización de cualquier obra de reparación y sustitución. Recuerden que el uso de las piezas de recambio de mala calidad no le garantiza el nivel necesario de seguridad en las carreteras.

© Copyright 2023. Todos los contenidos de esta página web, especialmente textos, fotografías y gráficos, son protegidos por las leyes de copyright. Todos los derechos, entre los que se incluye la copia, divulgación a terceros, edición y traducción son propiedad de AUTODOC SE.