



Cómo cambiar: filtro de  
polen - **VW Tiguan**  
**Allspace (BW2)** | Guía de  
sustitución

## VÍDEO TUTORIAL SIMILAR



Este vídeo muestra el procedimiento de sustitución de una pieza similar en otro vehículo

### ¡Importante!

Este procedimiento de sustitución puede ser utilizado para:

VW Tiguan Allspace (BW2) 1.4 TSI, VW Tiguan Allspace (BW2) 2.0 TSI 4motion

Los pasos a efectuar pueden variar ligeramente dependiendo del diseño del vehículo.

Este tutorial ha sido creado basándose en el procedimiento de sustitución de una pieza de coche similar en: VW Passat Variant (3C5) 2.0 TDI

Sustitución: filtro de polen - VW Tiguan Allspace (BW2). Los profesionales recomiendan:

- Cambie el filtro de habitáculo no menos de una vez cada medio año, en el inicio de la temporada de primavera y la de otoño.
- Respete los plazos, las recomendaciones y los requisitos de uso de las piezas de recambio proporcionados por el fabricante.
- Si el flujo de aire en el habitáculo se ha disminuido bruscamente, sustituya el filtro antes de lo que está previsto en el plan de mantenimiento técnico.
- Todo el trabajo debería ser realizado con el motor parado.

## SUSTITUCIÓN: FILTRO DE POLEN - VW TIGUAN ALLSPACE (BW2). SECUENCIA DE PASOS RECOMENDADA:

**1** Mueva el asiento del pasajero completamente hacia atrás.

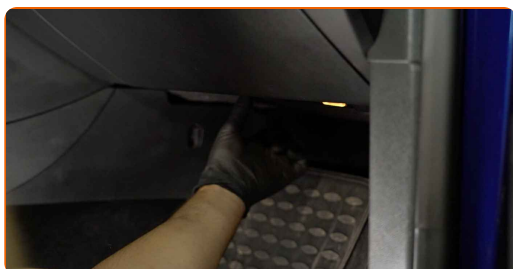

**2** Deshaga el tornillo del revestimiento de la guantera y extraiga dicho revestimiento.

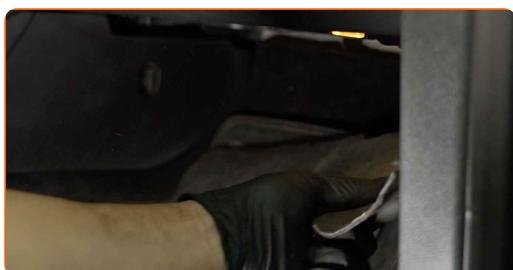

**3** Suelte los clips de la cubierta del filtro de habitáculo. Quite la tapa del cuerpo del filtro de habitáculo.

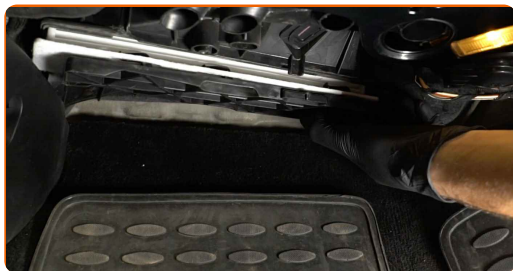

**4** Saque el filtro de habitáculo.

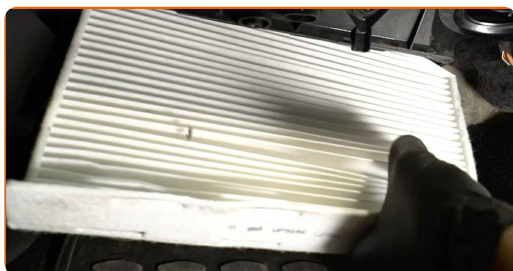

Sustitución: filtro de polen - VW Tiguan Allspace (BW2). AUTODOC recomienda:

- No trate de limpiar y volver a usar el mismo filtro, esto afectará la calidad de limpieza del aire en el habitáculo del vehículo.

**5** Instale el filtro de cabina en su asiento de montaje.

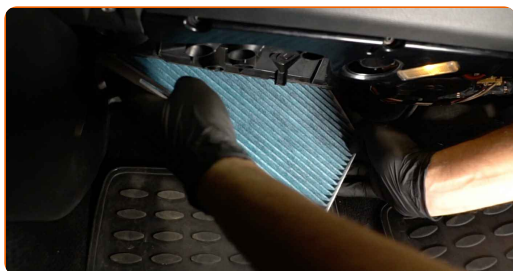

**AUTODOC recomienda:**

- Sustitución: filtro de polen - VW Tiguan Allspace (BW2). Asegúrese de colocar el elemento filtrante en la posición correcta. Evite la desalineación.

- 6** Instale la tapa del cuerpo del filtro de habitáculo. Asegúrese de que escucha un sonido clic indicando que está bloqueado en su lugar.

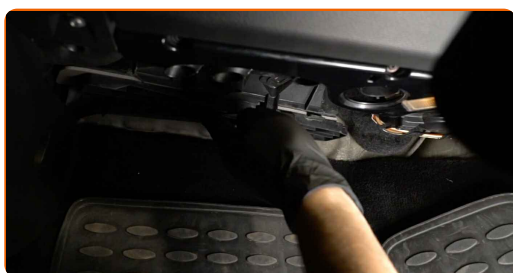

- 7** Instale el revestimiento de la guantera y atornille sus sujeciones.

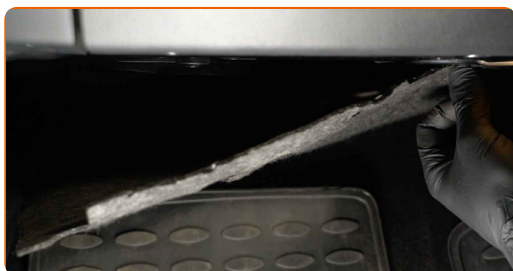

- 8** Vuelva a colocar el asiento del pasajero en su posición original.

- 9** Encienda el arranque.

- 10** Encienda el sistema de aire acondicionado. Esto es necesario para asegurarse de que el componente funciona correctamente.

- 11** Apague el arranque.

**¡BIEN HECHO!** 

**VER MÁS TUTORIALES**

## AUTODOC – LAS PIEZAS DE REPUESTO DE CALIDAD Y ASEQUIBLES ONLINE

**APLICACIÓN PARA MÓVIL AUTODOC: ATRAPE GRANDES OFERTAS Y REALICE COMPRAS CÓMODAMENTE**



**+ AUTODOC**

GET IT ON  **Google Play**

 **Download on the App Store**

**Download**

**UNA ENORME SELECCIÓN DE PIEZAS DE REPUESTO PARA SU COCHE**

**FILTRO DE POLEN: UNA AMPLIA SELECCIÓN**

### **RESPONSABILIDAD:**

El documento contiene sólo los consejos y las recomendaciones que pueden ser útiles para Usted durante las obras de reparación y sustitución. AUTODOC no se responsabiliza por cualquier daño, detrimento y acto dañoso de la propiedad ocasionados durante las obras de reparación y sustitución como consecuencia del uso e interpretación incorrectos de la información proporcionada.

AUTODOC no se responsabiliza por cualesquier falta e imprecisión posibles en esta instrucción. La información proporcionada sirve exclusivamente para la familiarización y no puede sustituir la consulta de los especialistas.

AUTODOC no se responsabiliza por el uso incorrecto y de riesgo con daño del equipo de reparación, las herramientas y las piezas de recambio de coches. AUTODOC insiste en proceder con cuidado y seguir las normas de seguridad durante la realización de cualquier obra de reparación y sustitución. Recuerden que el uso de las piezas de recambio de mala calidad no le garantiza el nivel necesario de seguridad en las carreteras.

© Copyright 2022. Todos los contenidos de esta página web, especialmente textos, fotografías y gráficos, son protegidos por las leyes de copyright. Todos los derechos, entre los que se incluye la copia, divulgación a terceros, edición y traducción son propiedad de AUTODOC GmbH.