



Cómo cambiar:  
amortiguador de  
maletero - **Toyota Yaris**  
**Mk2** | Guía de sustitución

## VIDEO TUTORIAL

** ¡Importante!**

Este procedimiento de sustitución puede ser utilizado para:

TOYOTA Yaris Hatchback (\_P9\_) 1.3 VVT-i (NCP90\_, SCP90\_), TOYOTA Yaris Hatchback (\_P9\_) 1.33 VVT-i (NSP90\_), TOYOTA Yaris Hatchback (\_P9\_) 1.0 VVT-i (KSP90\_), TOYOTA Yaris Hatchback (\_P9\_) 1.4 D-4D (NLP90\_), TOYOTA Yaris Hatchback (\_P9\_) 1.3 VVT-i (SCP90\_), TOYOTA Yaris Hatchback (\_P9\_) 1.8 VVTi (ZSP90\_), TOYOTA Yaris Hatchback (\_P9\_) 1.0 GPL (KSP90\_)

Los pasos a efectuar pueden variar ligeramente dependiendo del diseño del vehículo.

**SUSTITUCIÓN: AMORTIGUADOR DE MALETERO -  
TOYOTA YARIS MK2. LISTA DE LAS HERRAMIENTAS  
QUE VA A NECESITAR:**

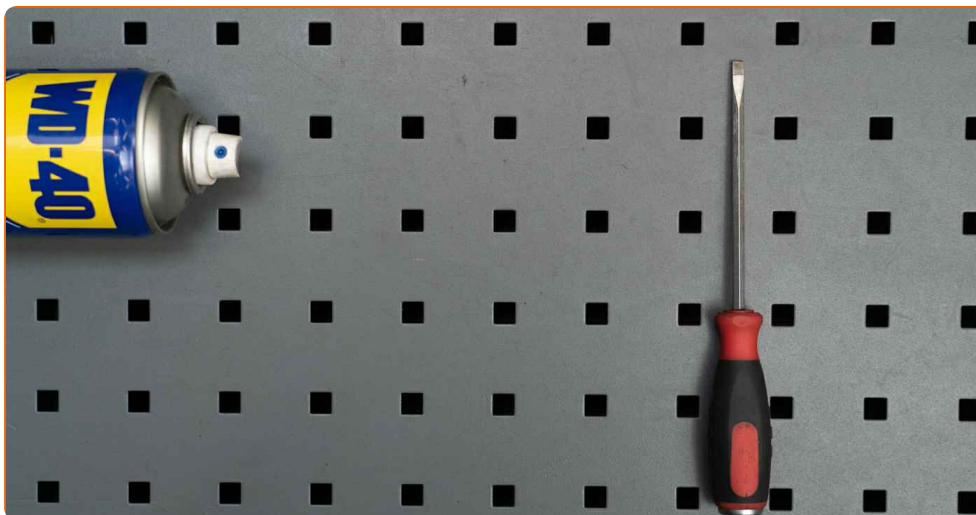

- Aerosol WD-40
- Destornillador Plano
- Gato de transmisión hidráulica

**COMPRAR HERRAMIENTAS**

Sustitución: amortiguador de maletero - Toyota Yaris Mk2. Los expertos de AUTODOC recomiendan:

- Los amortiguadores de gas derecho e izquierdo de la puerta del maletero deben reemplazarse simultáneamente.
- El procedimiento de reemplazo es idéntico para los amortiguadores de gas derecho e izquierdo de la puerta del maletero.
- Por favor, tenga en cuenta: todos los trabajos en el coche - Toyota Yaris Mk2 - deberían ser efectuados con el motor apagado.

**LLEVE A CABO LA SUSTITUCIÓN MANTENIENDO EL SIGUIENTE ORDEN:**

**1** Abra la tapa del maletero.

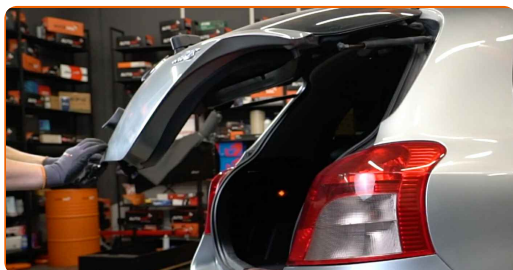

**2** Sostenga la puerta del maletero. Utilice un gato de transmisión hidráulica.

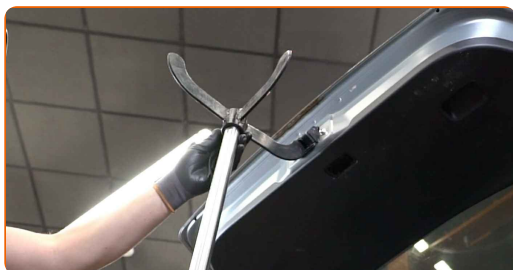

- 3** Libere el anillo de seguridad que conecta el amortiguador de gas a la puerta del maletero. Utilice un destornillador plano.

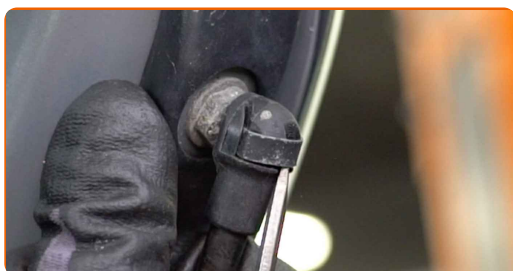

**AUTODOC recomienda:**

- Para evitar lesiones, asegúrese de sostener la puerta del maletero mientras desmonta los amortiguadores de gas.

- 4** Libere el anillo de seguridad que conecta el amortiguador de gas a la carrocería del automóvil. Utilice un destornillador plano.

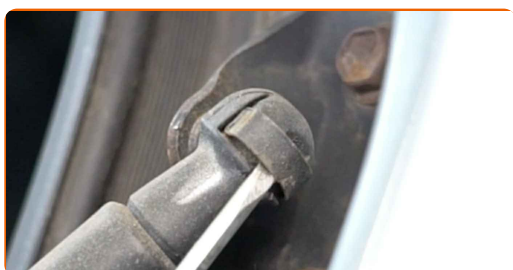

**Sustitución: amortiguador de maletero - Toyota Yaris Mk2. Consejo de AUTODOC:**

- Para evitar lesiones, asegúrese de sostener la puerta del maletero mientras desmonta los amortiguadores de gas.

**5** Retire el amortiguador de gas de la puerta del maletero.

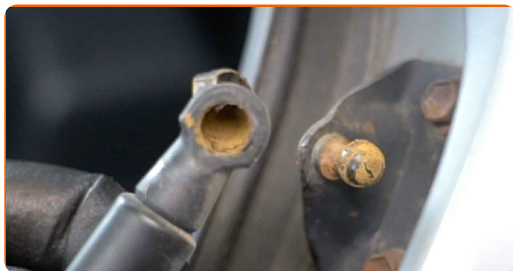

**6** Trate las sujeciones del muelle neumático del maletero. Use el aerosol WD-40.



**7** Instale el nuevo amortiguador de gas de la puerta del maletero.



**AUTODOC recomienda:**

- Para evitar lesiones, asegúrese de sostener la puerta del maletero mientras desmonta los amortiguadores de gas.

**8** Haga encajar la arandela de ajuste que conecta el amortiguador de gas a la carrocería del automóvil.

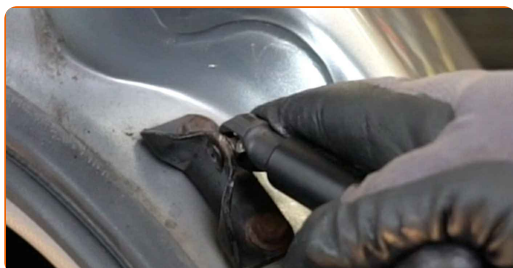

9

Haga encajar la arandela de ajuste que conecta el amortiguador de gas a la puerta del maletero.

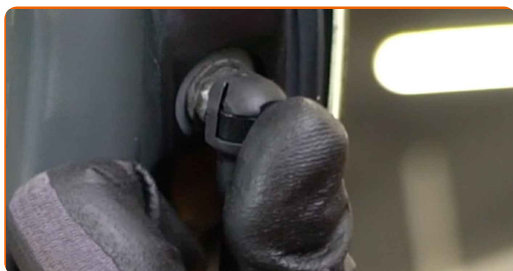

10

Libere el anillo de seguridad que conecta el amortiguador de gas a la puerta del maletero. Utilice un destornillador plano.

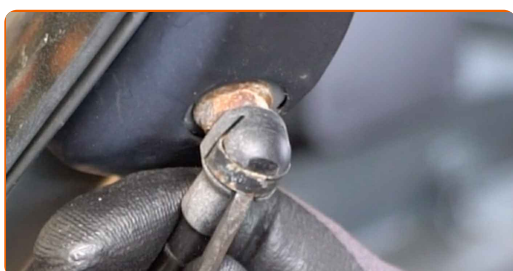

Sustitución: amortiguador de maletero - Toyota Yaris Mk2. Los expertos de AUTODOC recomiendan:

- Para evitar lesiones, asegúrese de sostener la puerta del maletero mientras desmonta los amortiguadores de gas.

11

Libere el anillo de seguridad que conecta el amortiguador de gas a la carrocería del automóvil. Utilice un destornillador plano.



AUTODOC recomienda:

- Para evitar lesiones, asegúrese de sostener la puerta del maletero mientras desmonta los amortiguadores de gas.

**12** Retire el amortiguador de gas de la puerta del maletero.

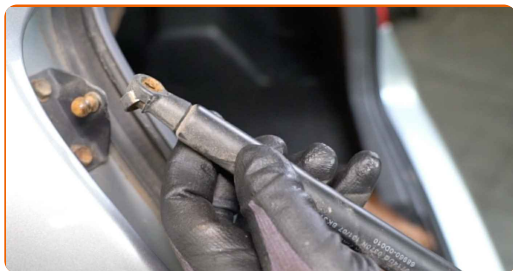

**13** Trate las sujeciones del muelle neumático del maletero. Use el aerosol WD-40.



**14** Instale el nuevo amortiguador de gas de la puerta del maletero.

**Sustitución: amortiguador de maletero - Toyota Yaris Mk2. AUTODOC recomienda:**

- Para evitar lesiones, asegúrese de sostener la puerta del maletero mientras desmonta los amortiguadores de gas.

**15** Haga encajar la arandela de ajuste que conecta el amortiguador de gas a la carrocería del automóvil.





16

Haga encajar la arandela de ajuste que conecta el amortiguador de gas a la puerta del maletero.

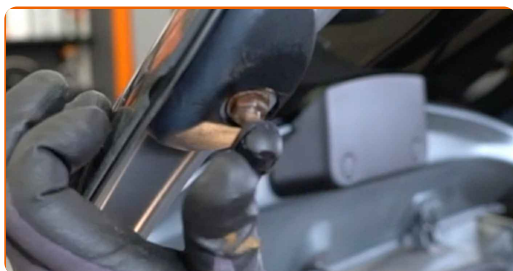

17

Extraiga el gato de transmisión hidráulica.

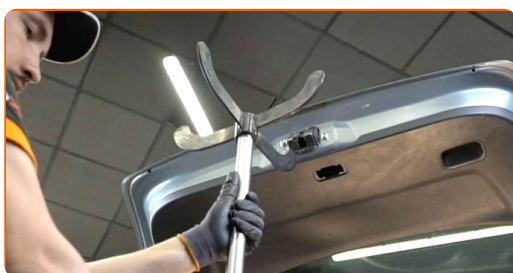

**AUTODOC recomienda:**

- Sustitución: amortiguador de maletero - Toyota Yaris Mk2. Descienda el gato de transmisión de forma suave, sin sacudidas, para evitar causar daños a los componentes y mecanismos.

18

Compruebe el estado de funcionamiento de los muelles de gas del maletero después de haberlos instalado.

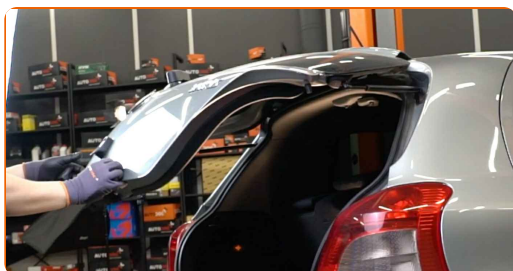

19

Cierre la tapa del maletero.



**¡BIEN HECHO!** 

**VER MÁS TUTORIALES**

# AUTODOC – LAS PIEZAS DE REPUESTO DE CALIDAD Y ASEQUIBLES ONLINE

APLICACIÓN PARA MÓVIL AUTODOC: ATRAPE GRANDES OFERTAS Y REALICE COMPRAS CÓMODAMENTE



**+ AUTODOC**

GET IT ON  
 Google Play

Download on the  
 App Store

Download

**UNA ENORME SELECCIÓN DE PIEZAS DE REPUESTO PARA SU COCHE**

**COMPRE PIEZAS DE REPUESTO PARA TOYOTA**

**AMORTIGUADOR DE MALETERO: UNA AMPLIA SELECCIÓN**

**ELIJA PIEZAS DE COCHE PARA TOYOTA YARIS MK2**

**AMORTIGUADOR DE MALETERO PARA TOYOTA: COMPRE AHORA**

**AMORTIGUADOR DE MALETERO PARA TOYOTA YARIS MK2: LAS MEJORES PROMOCIONES Y OFERTAS**

## **RESPONSABILIDAD:**

El documento contiene sólo los consejos y las recomendaciones que pueden ser útiles para Usted durante las obras de reparación y sustitución. AUTODOC no se responsabiliza por cualquier daño, detrimento y acto dañoso de la propiedad ocasionados durante las obras de reparación y sustitución como consecuencia del uso e interpretación incorrectos de la información proporcionada.

AUTODOC no se responsabiliza por cualesquier falta e imprecisión posibles en esta instrucción. La información proporcionada sirve exclusivamente para la familiarización y no puede sustituir la consulta de los especialistas.

AUTODOC no se responsabiliza por el uso incorrecto y de riesgo con daño del equipo de reparación, las herramientas y las piezas de recambio de coches. AUTODOC insiste en proceder con cuidado y seguir las normas de seguridad durante la realización de cualquier obra de reparación y sustitución. Recuerden que el uso de las piezas de recambio de mala calidad no le garantiza el nivel necesario de seguridad en las carreteras.

© Copyright 2023. Todos los contenidos de esta página web, especialmente textos, fotografías y gráficos, son protegidos por las leyes de copyright. Todos los derechos, entre los que se incluye la copia, divulgación a terceros, edición y traducción son propiedad de AUTODOC SE.