AUTODOC
Expert in auto parts!

Cómo cambiar el filtro de habitáculo en Fiat Punto 188

Lleve a cabo la sustitución manteniendo el siguiente orden:

Cambie el filtro de habitáculo en Fiat Punto 188 al menos una vez cada medio año, a principios de las temporadas de primavera y otoño.

1.1

Quite la tapa de protección por debajo de la guantera.

1.2

2.1

Quite la tapa del cuerpo del filtro de habitáculo.

2.2

2.3

Cómo cambiar el filtro de habitáculo en Fiat Punto 188

3

Saque el filtro de habitáculo.

4

Instale un nuevo filtro de habitáculo de acuerdo con la marca

AutoDoc recomienda:

Tenga en cuenta la marca de la dirección de la corriente de aire en el filtro.

No intente limpiar el filtro y volver a usarlo, esto afectará la calidad de limpieza de aire en el habitáculo de Fiat Punto 188.

Verifique la posición correcta del elemento filtrante. Evite su deformación.

5.1

Instale la tapa del cuerpo del filtro de habitáculo.

Cómo cambiar el filtro de habitáculo en Fiat Punto 188

5.2

5.3

6.1

6.2

Instale la tapa de protección por debajo de la guantera y fíjela.

¡Esperamos que la información proporcionada haya sido de mucha utilidad!

Tutoriales de vídeo

Katso yksityiskohtaiset opasvideomme FIAT PUNTO 188 korjauksesta youtube-kanavallamme. Katso ohjevideot.

AutoDoc online

Filtros de habitáculo de calidad más alta para su coche PUNTO 188 están disponibles en AutoDoc. Ir a la página web.

Cómo cambiar el filtro de habitáculo en Fiat Punto 188

AUTODOC — LAS PIEZAS DE REPUESTO DE CALIDAD Y ASEQUIBLES ONLINE

RECAMBIOS DE CALIDAD

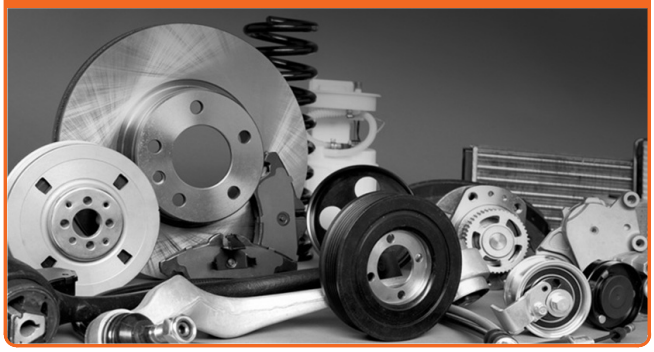

FIAT

FILTROS DE HABITÁCULO

FIAT PUNTO 188

FILTROS DE HABITÁCULO PARA FIAT

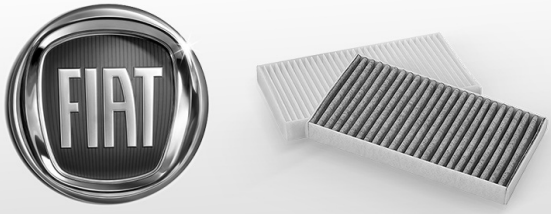

FILTROS DE HABITÁCULO PARA FIAT PUNTO 188

Responsabilidad

El documento contiene sólo los consejos y las recomendaciones que pueden ser útiles para Usted durante las obras de reparación y la sustitución. AutoDoc no se responsabiliza por cualquier daño, detrimento y acto dañoso de la propiedad obtenidos durante las obras de reparación y la sustitución como consecuencia del uso e interoretación incorrectos de la información proporcionada.

AutoDoc no se responsabiliza por cualesquier falta e imprecisión posibles en esta instrucción. La información proporcionada sirve exclusivamente para la familiarización y no puede sustituir la consulta de los especialistas.

AutoDoc no se responsabiliza por el uso incorrecto y de riesgo para el traumatismo del equipo de reparación, las herramientas y las piezas de recambio de coches. AutoDoc recomienda insistemente que uno tenga cuidado y siga las reglas de seguridad durante la realización de cualquier obra de reparación y sustitución. Recuerden, el uso de las piezas de recambio de mala calidad no le garantiza un nivel necesario de seguridad en las carreteras.

AUTODOC EN RRSS: