AUTODOC
Expert in auto parts!

Cómo cambiar el rodamiento de cubo de la rueda delantera en Mercedes-Benz M W163

Lleve a cabo la sustitución manteniendo el siguiente orden:

1

Apriete la palanca del freno de estacionamiento.

2

Instale las cuñas debajo de las ruedas traseras.

3

Afloje los pernos de fijación de la rueda

4

Levante la parte delantera del automóvil y fije la posición sobre los pedestales.

5

Retire las ruedas delanteras.

6.1

Destornille la fijación del cáliper de freno.

Cómo cambiar el rodamiento de cubo de la rueda delantera en Mercedes-Benz M W163

6.2

7

Retire el soporte de freno.

AutoDoc recomienda:

Ate el cáliper a la suspensión o la carrocería en Mercedes-Benz M W163 con alambre, sin desconectarlo del latiguillo de freno, para evitar la despresurización del sistema de freno.

8.1

Destornille los tornillos de fijación del disco de freno y quítelo.

8.2

9

Debilite y destornille la tuerca del cubo.

10.1

Destornille el bulón de la punta de dirección y libere la punta del muñón de dirección.

10.2

11

Destornille la fijación del captador ABS del muñón de dirección.

12.1

Destornille la fijación superior del soporte esférico.

12.2

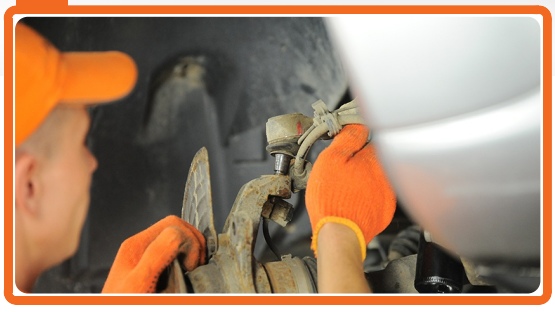

13

Destornille la fijación inferior del soporte esférico del muñón de dirección.

Cómo cambiar el rodamiento de cubo de la rueda delantera en Mercedes-Benz M W163

14

Quite el muñón de dirección en el montaje con el cubo.

15

Presione para que el cubo de rueda salga del anillo interior del cojinete.

16

Saque el retén.

17

Presione empujando para fuera el anillo exterior del cojinete del muñón de dirección.

AutoDoc recomienda:

Limpie los detalles y lubrique la superficie interior del asiento del puño y la superficie exterior del cubo con una capa fina de lubricación para cojinetes en Mercedes-Benz M W163

18

Inserte precionando el rodamiento nuevo en el muñón de dirección.

19

Instale el retén.

20

Presione el cubo de la rueda en el cargador interior del cojinete.

21

Instale el muñón de dirección en el arco de rueda y deje pasar el árbol propulsor a través del centro del cubo.

22

Apriete la fijación inferior del soporte esférico.

23

Apriete la fijación superior del soporte esférico.

24.1

Conecte el captador ABS al muñón de dirección.

24.2

25

Atornille la tuerca de fijación del cubo de la rueda.

26

Conecte la punta de la barra de dirección al muñón de dirección.

27.1

Instale el disco de freno y fíjelo.

27.2

28.1

Instale el cáliper de freno y fíjelo.

28.2

28.3

29

Instale la rueda.

30

Baje el automóvil y, manteniendo el orden cruzado, apriete los pernos de fijación de las ruedas.

¡Esperamos que la información proporcionada haya sido de mucha utilidad!

Tutoriales de vídeo

Eche un vistazo a los tutoriales paso a paso sobre la reparación de su Mercedes-Benz M W163 en nuestro canal en youtube. Ver tutoriales

AutoDoc online

Kits de rodamiento de cubo de calidad más alta para su coche Mercedes-Benz M W163 están disponibles en AutoDoc. Ir a la página web.

Cómo cambiar el rodamiento de cubo de la rueda delantera en Mercedes-Benz M W163

AUTODOC — LAS PIEZAS DE REPUESTO DE CALIDAD Y ASEQUIBLES ONLINE

RECAMBIOS DE CALIDAD

MERCEDES-BENZ

KITS DE RODAMIENTO DE CUBO

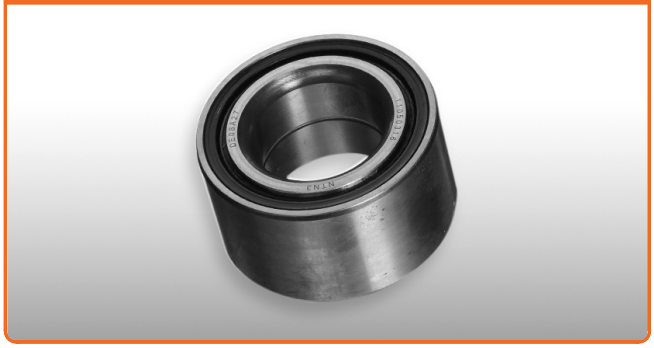

MERCEDES-BENZ M W163

KITS DE RODAMIENTO DE CUBO PARA MERCEDES-BENZ

KITS DE RODAMIENTO DE CUBO PARA MERCEDES-BENZ M W163

Responsabilidad

El documento contiene sólo los consejos y las recomendaciones que pueden ser útiles para Usted durante las obras de reparación y la sustitución. AutoDoc no se responsabiliza por cualquier daño, detrimento y acto dañoso de la propiedad obtenidos durante las obras de reparación y la sustitución como consecuencia del uso e interoretación incorrectos de la información proporcionada.

AutoDoc no se responsabiliza por cualesquier falta e imprecisión posibles en esta instrucción. La información proporcionada sirve exclusivamente para la familiarización y no puede sustituir la consulta de los especialistas.

AutoDoc no se responsabiliza por el uso incorrecto y de riesgo para el traumatismo del equipo de reparación, las herramientas y las piezas de recambio de coches. AutoDoc recomienda insistemente que uno tenga cuidado y siga las reglas de seguridad durante la realización de cualquier obra de reparación y sustitución. Recuerden, el uso de las piezas de recambio de mala calidad no le garantiza un nivel necesario de seguridad en las carreteras.

AUTODOC EN RRSS: